

# Inhaltsverzeichnis

	Bierzapfhähne und Ersatzteile	8 - 18
	Postmix Hähne LVV, LEV und Flomatic	19 - 34
	Premix Hähne und Wunderbar Zapfpistole	35 - 37
	Schwanenhalssäulen, Distanzstücke und Säulen	38 - 41
	Nova Postmix-Säule 6ltg. und 8ltg.	42 - 43
	Schaumstopper, Ersatzteile und KEG-Changer	44 - 48
	Druckminderer und Druckminderer Tafeln	49 - 61
	Manometer, Warnschild, Dokumentation	63
	Zapfköpfe	64
	Gaswarngeräte und Zubehör	65 - 71
	Biertüllen, TDS-Tüllen, Überwurfmuttern, Verbinder und Y-Verteiler	72 - 76
	Wandhalter, Absperrhähne, Dreiwegehähne, Durchgangsverschraubungen und Dichtungen	77 - 78
	AfG Überwurfmuttern, Schlauchnippel, Verbinder, Umkehrbögen, Y- Stücke, T-Stücke und Adapter	79 - 88
	Kunststoff Adapter, T-Stücke und Kreuze	91
	Steckkupplungen, Rückschlagsventile und CC BiB-Kupplungen	92 - 93
	Schlauchklemmen, Schlauchklemmzange und Pythonschere	94
	Flojet und Shurflo Pumpen, Pumpenplatten, Membranpumpen, Druckerhöhungssysteme, Zubehör	95 - 103
	Luftkompressoren	104 - 105
	Carbonatormotoren, Dauerläufer, Carbonator-, Rührwerksmotorpumpen und Durchflußmesser	107 - 109

# Inhaltsverzeichnis



**Wasserfilterstationen, Everpure Wasserfilter,  
Wasserdruckminderer, Zubehör und Aquastop**

**110**



**BWT Filter, Filterköpfe und Anschlüsse  
BWT Filterstation und Übergangstück**

**111 - 114**



**Lindr Begleitkühler, Premixkühler und  
Trockenkühler**

**115 - 118**



**Ober- und Untertheken Kühlgeräte, Kreisläufer  
Gerätegestell, BIB Regale und Gerätekonsole**

**119 - 127**



**Celli Verwendungsfertige Anlagen, Durchlaufkühler,  
Tafelwasser und Warmkarbonator**

**128 - 135**



**Selbach Durchlaufkühler, Kreislaufkarbonatoren,  
Tafelwasser und Glühwein**

**136 - 142**



**SCS-TEC Tafelwassergeräte und Filter**

**143 - 148**



**John Guest Steckverbinder**

**149 - 177**



**BeviClean Getränkereinigung, Reinigungsgeräte  
Reinigungsmittel und Zubehör**

**179 - 187**



**Kühltheken, Mobiletheken, Klapptheken und  
Zubehör**

**188 - 198**



**Fasskühlboxen & Aufsatzkühlung**

**199 - 201**



**Reinigungsbehälter und Adapter**

**203 - 205**



**Gastromatix Durchflussmesser**

**206 - 207**

# Stichwortverzeichnis A-Z

## 0-9

90° Bögen

## A

Absperrhähne  
 Adapter  
 AfG Anschlusssteil  
 AfG Schlauchnippel  
 AfG Überwurfmuttern  
 Alarmhupe  
 ALBI 4  
 ALBI Aqua  
 Analox  
 Analox Aspida  
 Analox Ax 50/50M  
 Analox Ax60+  
 Aqua-Buttler®  
 Aqua-Buttler® Fiz  
 Aquastop

## B

Bag-in-Box-Pumpe G55  
 Bag-in-Box-Pumpe G58  
 Bag-in-Box-Pumpe G80  
 Bag-in-Box-Pumpe Shurflo  
 Bag-in-Box-Pumpe T5000  
 Beer Ace II  
 Begleitkühlgeräte  
 Betriebsbuch  
 Bevi 10l Reinigungsbehälter  
 Bevi 22l Reinigungsbehälter  
 Bevi 31l Reinigungsbehälter  
 Bevi Adapter mit Geka-Kupplung  
 Bevi Anschlüsse  
 Bevi Clean Ball  
 Bevi Clean V-Ball  
 Bevi Coffee Clean  
 Bevi Control Volumenmess-System  
 Bevi Descale Liquid  
 Bevi Draft 500 ml Sprühflasche  
 Bevi Draft Conc.  
 Bevi Dreiwegehahn  
 Bevi Easy Cleaner  
 Bevi Eventcleaner  
 Bevi Felix onTop  
 Bevi Felix Premium SK 419-001  
 Bevi Free Set  
 Bevi Getränke-Leitungsreinigung  
 Bevi Gläserrein  
 Bevi Hahnfett  
 Bevi Handy

## B

79 / 86 Bevi Injector A 183  
 Bevi Injector M 183  
 Bevi Kellerverbindungsstück 188  
 Bevi Liquid 184  
 Bevi MiniMax 181  
 80 Bevi NeuroDes 185  
 89 Bevi pH - Indikatorpapier 5m Rolle 187  
 84 Bevi Plus Beimischgerät 182  
 83 - 84 Bevi Plus Montagetafel 182  
 83 Bevi Power 184  
 69 Bevi Power Felix 185  
 128 Bevi Power Plus 184  
 128 Bevi Profi 181  
 68 - 73 Bevi Reinigungsbürste 187  
 73 Bevi Reinigungsgeräte 181 - 183  
 68 Bevi Reinigungsmittel 184 - 186  
 70 Bevi Reinigungsschwämmchen 188  
 137 - 139 Bevi Reinigungs-T-Stück 187  
 139 Bevi Reinigungssets 186  
 112 Bevi Sonstiges Zubehör 187 - 188  
 Bevi Tab 184  
 Bevi Tab Cool 185  
 Bevi Tab Descale 186  
 98 Bevi Tab Felix 185  
 98 Bevi Tab Oxygen 184  
 98 Bevi Wandhalter für Bevi Liquid 183  
 104 Bevi Zapfkopfreinigungsadapter 187  
 98 Bevi Zapfkopfreinigungsbürste 187  
 104 BevJet 100  
 118 BevJet Compact 100  
 65 / 128 BIB Regal 126  
 182 BIB Umschaltventil 102  
 182 Bierabspreerrhahn 76  
 182 Bierkoffer 112  
 187 Bierpumpen 94 / 100  
 182 Biertüllen 76 - 77  
 188 BlackTap Auslaufhahn 141  
 188 Blinddichtung 81  
 186 Blindmuttern AfG 83  
 188 Blindmuttern Bier 78  
 186 BT100 17  
 186 BT100 Ersatzteile 17  
 185 BW Plus 96  
 188 BWT Anschlüsse Filterkopf 116  
 183 BWT Filter 114 - 115  
 181 BWT Filterkopf 116  
 183 BWT Kaffeemaschinen 115  
 183 BWT Übergangsstück von Everpure 116  
 181 BWT Wasserfilter 114  
 184 - 186 BWT Wasserfilterstation 116

# Stichwortverzeichnis A-Z

<b>C</b>		<b>F</b>	
Carbonatormotoren	108	FEX10	46
Carbonator-Pumpe	109	FEX11	45
Cascata	144	FEX15	47
Cascata Display	144	FEX1556	45
Cascata Säule	147	FEX1580	47
Cascata Taster	149	FEX2	46
CC-Kupplung	93	FEX2 Hybrid	46
Celli Linus-Reihe	129	FEX3	46
Celli Begleitäkühler	130	FEX4	46
Celli CRE-Reihe	130 - 131	FEX5	46
Celli Hi-Class-Reihe	135 - 136	FEX6	46
Celli J-Class	132	FEX7/9	47
Celli Niagara-Reihe	132 - 133	FEX8	45
Celli TE-Mix-Reihe	133 - 134	FEX9	45
Celli Hi-Class Unterschrank	135	Filterpaket SCS-TEC	148
Celli Warmkarbonator	135	Filterpatrone SCS-TEC	148
CMB Premix-Zapfhahn	35	Flachmuttern	76 / 80
CO2 Doppeldruckminderer	50	Flaschenhalter	56
CO2 Hauptdruckminderer	50 - 54 / 61	Flojet	96 - 101
CO2 Schlüssel	56	Flojet Anschlüsse	101
CO2 Verteiler	56	Flojet T-Stück	101
CO2 Wandverteiler	55	Flomatic Hähne 424	29 - 30
CO2 Buddy	71	Flomatic Hähne Sprengzeichnung	34
CS-10	18	Flomatic Hähne Stückliste	34
		Flomatic Zubehör	31 - 33
		Flomatic-Zapfhähne	29 - 30
		Flügelmuttern	75
	69	Fluid-o-Tech Pumpen	109
<b>D</b>	108	Fob Stop	45 - 48
Datenausgang	74 / 78 / 81	Fob Stop Ersatzteile	48
Dauerläufer	39	Förderstrom Umkehrventil	100
Dichtungen	63 / 126		
Distanzstücke	55 / 78	<b>G</b>	
Dokumentation	77	G55 Bag-in-Box-Pumpe	96
Doppelgewindenippel	99	G56 Bierpumpe	96
Dreiwegehahn	57 - 59	G56 Reinigungsadapter	96
Druckerhöhungssysteme	50 - 54	G58 Bag-in-Box-Pumpe	96
Druckminder Tafeln Bier	61	G80 Bag-in-Box-Pumpe	96
Druckminderer	57 - 60	Gastromatix Durchflussmesser	206 - 207
Druckminderer für Batteriebau	206 - 207	Gaswarngeräte	66 - 68
Druckminderer Tafeln	78	Gerätegestell	124
Durchflussmesser	142	Gerätekonsole	124
Durchgangsverschraubungen	120 - 121 / 130 - 131	Gewindestück	78
Durchlauferhitzer	137 - 139	Glühweingeräte	142
Durchlaufkühler Nass			
<b>E</b>		<b>H</b>	
Edelstahlpumpe	109	Hagola Cocktailtheke	197
Einschraubtüllen	18 / 55 / 87	Hagola Klapptheken	195 - 196
Ersatz Steuergerät	67	Hagola Kühltheken	189 - 195
Ersatz-Manometer	63	Hagola Mobile-Theken	196 - 197
Everpure Filterkopf QL2	110	Hagola Zubehör	198
Everpure Filterkopf QL3B	110	Hahnkühlplatte	18
Everpure Übergangsstück auf BWT	114	Halterung für Pumpen	100 / 102
Everpure Wasserfilter	110	Hochdruckschläuche	62
<b>F</b>			
Fasskühlboxen	200 - 201		

# Stichwortverzeichnis A-Z

I	J	J	K	L
Ice Core 1	122	JG Winkel-Absperr-Ventil		166
Ice Core Eco	122 - 123	JG Winkel-Einschraub-Verbinder	155 / 159 / 163 / 171	
Ice Core Eco 10	122	JG Winkelklemmleiste		174
Ice Core Eco 15	122	JG Winkel-Reduzier-Verbinder	154 / 160 / 164 / 170	
Ice Core Eco 30	122	JG Winkel-Rohr-Steckdorn		161 / 170
Ice Core Eco 30+	123	JG Winkel-Verbinder	150 / 154 / 156	158 / 161 / 169 - 170 / 173
		JG Y-Reduzier-Verbinder		161
		JG Y-Verbinder		161
JG Absperrhahn	166	JG Wasserdruckminderer		167
JG Aufschraub-Verbinder	155 / 162 - 163	JG Zapfhahnanschluss		168 / 170
	168 / 170 - 171	JG Zubehör		175 - 176
JG Doppelrückschlagventil	167	JG Zugentlastung		176
JG Dreifachverteiler	163	John Guest Anschlüsse für G56		101
JG Einschraub-Stutzen	151 - 152 / 158 - 159 / 169	John Guest Steckverbinder		150 - 178
JG Einschraub-Verbinder	150 / 153 / 157 / 159	Joy Postmix Auftischgerät		125
	163 / 168 - 169 / 171 - 172			
JG Einsteck-Reduzier-Stutzen	154 / 159			
JG Einsteck-T-Verbinder	171	<b>K</b>		
JG Einsteck-Übergangs-Verbinder	166	Kühlerkreislaufkarbonatoren		122 - 123
JG Einsteck-Winkel-Verbinder	154 / 161 / 170	Kunststoff Adapter		91
JG Endkappe	155 / 163 / 168	Kunststoff Kreuz		91
JG Ersatz-Dichtringe	162	Kunststoff T-Stück		91
JG Gerader-Reduzier-Verbinder	153 / 160			
JG Gerader-Übergangsverbinder	165 / 173	<b>L</b>		
JG Gerader-Verbinder	151 / 156 / 158 / 169 / 172	Lancer LEV Hähne		24
JG Gewinde-Reduzierer	155	Lancer LEV Zubehör		25 - 26
JG Kreuz-Verbinder	163	Lancer LEV Sprengzeichnung		27
JG Kühlverteiler	164	Lancer LEV Stückliste		28
JG LLDPE Schlauch	178	Lancer LVV Hähne		19
JG Montageclip für Hähne	166	Lancer LVV Hähne Zubehör		20 - 21
JG Polar Clean	175	Lancer LVV Sprengzeichnung		22
JG Postmix-Adapter	164	Lancer LVV Stückliste		23
JG Postmix-Winkelsteckstutzen	164	Lancer Turbo Karbonator		123
JG Reduzier-Verbinder	152 - 153	Leerabschaltung		101
	159 - 160 / 169	LEV Hähne		24
JG Rohrbogen	173	LEV Zubehör		25 - 26
JG Rohrklemme	176	LEV Sprengzeichnung		27
JG Rohrschere	176	LEV Stückliste		28
JG Rohr-Steckdorn	154 / 161 / 165	LINDR Begleitkühler		116
JG Rohr-Stützhülse	177	LINDR Premixkühler		116
JG Rückschlagventil	167	LINDR Trockenkühler		116 - 118
JG Schlauchschneider	177	Luftkompressor		105
JG Schott-Verbinder	153 / 160 / 164	Lüfter		125
JG Schutzkappe	174	LVV Hähne		19
JG Service-Ventil	166	LVV Hähne Zubehör		20 - 21
JG Sicherungsring	174	LVV Sprengzeichnung		22
JG Spann- bzw. Lösehilfe	176	LVV Stückliste		23
JG T-Reduzier-Verbinder	154 / 161 / 165			
JG T-Verbinder	150 / 156 / 158 / 169	<b>M</b>		
JG Umkehrbogen	155 / 164	Membranpumpen		98
JG Verbinder mit Schlauchprofil	165 / 170 / 173	Messingpumpe		109
JG Vergrößerungs-Verbinder	153 / 160	MID-7		109
JG Verschluss-Stopfen	152 / 159	Multiplex Albi 4		126
JG Winkel-Absperrhahn	166			

# Stichwortverzeichnis A-Z

## N

N2 Hauptdruckminderer  
NOVA Säule 6ltg  
NOVA Säule 8ltg

51 / 53  
42  
43

## Q

Quetschverschraubungen

55 / 78

## O

Ober- und Untertheken Kühlgeräte  
OF-C90-4  
OF-C90-10  
OF-C90-25  
OF-C180-25  
Oprema Warmkarbonator  
O-Ring

120 - 121  
105  
105  
105  
105  
135  
85

Reduzierverbinder  
Reinigungsadapter  
Reinigungsadapter G56  
Reinigungsbehälter  
Reinigungsmittel  
Reinigungsschwämmchen  
Relaiskontakte  
Rückschlagventile  
Rührwerksmotorpumpen

82  
186 / 205  
96  
204 - 205  
183 - 185  
187  
67  
92  
109

## P

P100  
P100 Ersatzteile  
P1000  
P1000 Ersatzteile  
P2000  
P2000 Ersatzteile  
P3000  
P3000 Ersatzteile  
P3150  
P3150 Ersatzteile  
P350  
P3500  
P3500 Ersatzteile  
P3500AB  
P3500AB Ersatzteile  
P4000  
P4000 Ersatzteile  
P5002  
P5002 Ersatzteile  
Partyfass  
Planet-Air Luftkompressoren  
Postmix Auftischgerät  
Postmix Säule  
Premixkühler  
Polo Postmix Auftischgerät  
Produktreihe CI - zöllig  
Produktreihe CM - metrisch  
Produktreihe PI - zöllig  
Produktreihe PM - metrisch  
Produktreihe Superseal  
Proline  
Proline Display  
Proline Taster  
Prüfadapter  
Prüfgase  
Pumpen Zubehör  
Pumpenplatte G55  
Pumpenplatte G56  
Pumpenplatte T5000  
Pumpenplatte Shurflo

## S

12  
12  
16  
16  
16  
16  
9  
9  
11  
11  
18  
10  
10  
14  
14  
13  
13  
15  
15  
120  
107  
125 - 126  
42 - 43  
116 / 141  
126  
169 - 172  
168  
156 - 167  
150 - 155  
171 - 174  
145  
145  
145  
70  
70  
100 - 102  
97  
97  
97  
102

Saber Pumpe  
Säulen  
Schaumstopper  
Schaumstopper Ersatzteile  
Schläuche  
Schlauchklemmen  
Schlauchklemmzange  
Schlauchnippel 90°  
Schlauchnippel AfG  
Schlauchverbinder  
Schutzkorb  
Schwanenhalssäulen  
SCS-TEC Aqua-Buttler®  
SCS-TEC Sterilfilterpatrone  
Sechskant Flachmuttern  
Selbach AN-Reihe  
Selbach Aqua  
Selbach BK-Reihe  
Selbach BN-Reihe  
Selbach CN-Reihe  
Selbach Glühweingeräte  
Selbach Warmkarbonator  
Sensoreinheit  
Shurflo Pumpen  
Shurflo Pumpen Zubehör  
Sodawasserverteiler  
Spannwerkzeug  
Speedy Zapfhahn  
Spritzwasserschutz  
Steckkupplungen  
Stecktüllen  
Sirupnippel für Shurflo Pumpe

109  
39 - 43  
45 - 47  
48  
177  
94  
94  
81  
80 - 81  
76 / 81  
67  
39  
144 - 147  
148  
75 / 79  
140 - 141  
141  
137  
137 - 139  
140  
142  
141  
67  
102  
102 - 103  
88  
176  
35  
67  
92  
85  
103

# Stichwortverzeichnis A-Z

<b>T</b>		<b>Z</b>	
T5000 Bag-in-Box-Pumpe		92 Zapfhähne	9 - 36
Tafelwasser Obertheke	134 - 135 / 144 - 146	Zapfhahn CMB Premix	35
Tafelwasser Untertheke	132 - 134 / 141 / 146	Zapfhahn BT100	17
TDS-Tüllen		74 Zapfhahn BT100 Ersatzteile	17
Trockenkühlgeräte	116 - 118 / 129	Zapfhahn P100	12
T-Stücke		84 Zapfhahn P100 Ersatzteile	12
Turbo-Hahn		18 Zapfhahn P1000	16
		Zapfhahn P1000 Ersatzteile	16
		Zapfhahn P2000	16
		Zapfhahn P2000 Ersatzteile	16
Überwurfmuttern	75 / 80	Zapfhahn P3000	9
Umkehrbogen	82 - 83	Zapfhahn P3000 Ersatzteile	9
Umwälzmotor - Dauerläufer	108	Zapfhahn P3150	11
Unterschrank Aqua-Buttler®		Zapfhahn P3150 Ersatzteile	11
		Zapfhahn P350	18
		Zapfhahn P3500	10
		Zapfhahn P3500 Ersatzteile	10
V10		18 Zapfhahn P3500AB	14
Vakuumumschalter für T5000	100	Zapfhahn P3500AB Ersatzteile	14
Vakuum-Umschaltventil	100	Zapfhahn P4000	13
Verbinder AfG	81 - 82	Zapfhahn P4000 Ersatzteile	13
Verbinder Bier		76 Zapfhahn P5002	15
Verbindungsrohr		87 Zapfhahn P5002 Ersatzteile	15
Verbindungsstück für Zwischendruckm.		53 Zapfhahn V10	18
Verschlussstopfen	55 / 84 / 88 / 110	Zapfhahn Speedy	35
Verwendungsfertige Anlage	118 / 129	Zapfhahn Turbo	18
Vollscheibe		78 Zapfhahnschlüssel	9 / 11 / 12 / 14 / 17
		Zapfhahn Verlängerung	18
		Zapfköpfe	64
		Zapfköpfe Ersatzteile	64
Wandabsperrhahn		77 Zapfpistole Wunder-Bar	36
Wandhalter		77 Zusätzliche Fernanzeige	67
Warmkarbonator	135	Zwischendruckminderer	51 / 53 / 54
Warnschild		63 Zwischendruckminderer Tafeln	57 - 60
Wasserdruckminderer	110		
Wasserfilterstation	110 / 114		
Wasserverteiler	84		
Wunder-Bar Zapfpistole	36		
<b>X</b>			
X-Stücke	84		
<b>Y</b>			
Y-Stück Edelstahl	76		
Y-Stück Messing vernickelt	76		

# Zapfhähne und Zubehör



Einschraubtüllen	18
CMB Premix-Hahn	35
CMB Speedy-Hahn	35
Cornelius Premix-Hahn	35
Cornelius Premix-Hahn Ersatzteile	35
Flomatic Hähne 424	29-30
Flomatic Hähne Sprengzeichnung	34
Flomatic Hähne Stückliste	34
Flomatic Zubehör	31-33
Hahnkühlplatte	18
Lancer LEV Hähne	24
Lancer LEV Zubehör	25-26
Lancer LEV Sprengzeichnung	27
Lancer LEV Stückliste	28
Lancer LVV Hähne	19
Lancer LVV Hähne Zubehör	20-21
Lancer LVV Sprengzeichnung	22
Lancer LVV Stückliste	23
Wunder-Bar Zapfpistole	36
Zapfhahn BT100	17
Zapfhahn BT100 Ersatzteile	17
Zapfhahn CS 10	18
Zapfhahn P100	12
Zapfhahn P100 Ersatzteile	12
Zapfhahn P1000	16
Zapfhahn P1000 Ersatzteile	16
Zapfhahn P2000	16
Zapfhahn P2000 Ersatzteile	16
Zapfhahn P3000	9
Zapfhahn P3000 Ersatzteile	9
Zapfhahn P3150	11
Zapfhahn P3150 Ersatzteile	11
Zapfhahn P350	18
Zapfhahn P3500	10
Zapfhahn P3500 Ersatzteile	10
Zapfhahn P3500AB	14
Zapfhahn P3500AB Ersatzteile	14
Zapfhahn P4000	13
Zapfhahn P4000 Ersatzteile	13
Zapfhahn P5002	15
Zapfhahn P5002 Ersatzteile	15
Zapfhahn Turbo	18
Zapfhahn Verlängerung	18
Zapfhahn V10	18

# Zapfhähne Edelstahl P3000



## Zapfhahn P3000

SK343-023

Bestell-Nr.

VPE

€ / Stück

Kompensatorhahn aus Edelstahl  
mit Gewindestutzen 85mm, G5/8"  
mit Kunststoffkompensator

Edelstahl

10mm

11-3000-0000

1

103,84 €

8mm

11-3000-0080

1

103,84 €

gold - PVD beschichtet

10mm

11-3000G0000

1

129,80 €

8mm

11-3000G0080

1

129,80 €

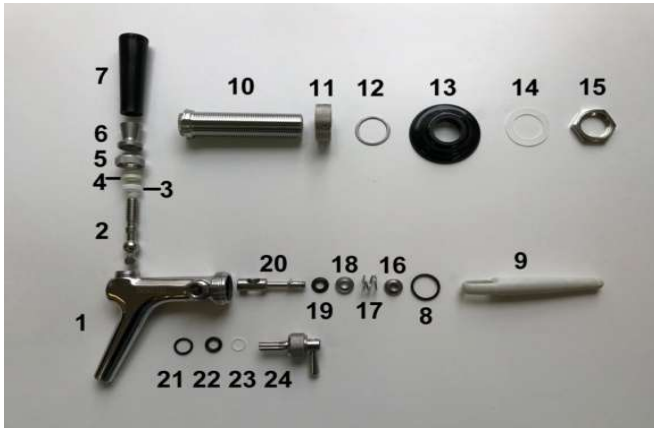

## Dichtungen und Ersatzteile für P3000

Pos. Bild

Bestell-Nr.

VPE

€ / Stück



Reinigungsadapter

11-3000R0000

1

6,06 €

Hahnkörper

1

11-3000-0001

1

77,12 €

Ventilhebel

2

11-3000-0002

10

3,12 €

Kugelsitzring

3

10-3000-0001

10

1,30 €

Dichtung für Hebel

4

10-3000-0002

10

0,30 €

Mutter- Hahnhebel

5

11-3000-0003

10

6,50 €

Mutter - Hahngriff

6

11-3000-0004

10

6,50 €

Zapfhahngriff

7

10-3000-0003

10

6,50 €

Dichtung Hahnkörper

8

10-3000-0004

10

0,52 €

Kompensator

9

10-3000-0005

10

5,46 €

Zapfhahnstutzen

10

11-3000-0005

1

27,26 €

Überwurfmutter

11

11-3000-0006

10

10,92 €

Flanschdichtung VA

12

10-3000-0006

10

0,52 €

Rosette

13

10-3000-0007

10

1,82 €

Dichtungsscheibe

14

10-3000-0008

10

0,42 €

Sechskantmutter 5/8"

15

11-3000-0007

10

1,82 €

Mutter Schaftstößel

16

11-3000-0008

10

1,82 €

Feder

17

11-3000-0009

10

0,66 €

Distanzring

18

11-3000-0010

10

1,44 €

Dichtung Schaftstößel

19

10-3000-0009

10

0,66 €

Schaftstößel

20

11-3000-0011

10

12,72 €

O-Ring groß

21

10-3000-0010

10

0,90 €

O-Ring klein

22

10-3000-0011

10

0,26 €

Dichtung

23

10-3000-0012

10

1,14 €

Kompensatorverstellung kpl

24

11-3000-0012

10

21,04 €

Stößel komplett

11-3000-0013

10

18,18 €

Dichtungssatz (10 St.)

10-3000-0013

1

28,42 €

Zapfhahnschlüssel

11-0002-0002

1

2,90 €



# Zapfhähne Edelstahl P3500



Zapfhahn P3500	SK343-025	Bestell-Nr.	VPE	€ / Stück
Kompensatorhahn aus Edelstahl mit Gewindestutzen, G5/8" mit Edelstahlkompensator				
Edelstahl	35mm	11-3500-0000	1	106,44 €
	55mm	11-3500-0055	1	106,44 €
gold - PVD beschichtet	35mm	11-3500G0000	1	132,40 €
	55mm	11-3500G0055	1	132,40 €



## Dichtungen und Ersatzteile für P3500



	Pos. Bild	Bestell-Nr.	VPE	€ / Stück
Reinigungsadapter		11-3500R0000	1	5,00 €
Hahnkörper	1	11-3500-0001	1	70,10 €
Hahnhebel	2	11-3500-0002	10	5,20 €
Kugelsitzring	3	10-3500-0001	10	1,30 €
Dichtung für Hebel	4	10-3500-0002	10	0,52 €
Mutter - Hahnhebel	5	11-3500-0003	10	12,98 €
Gewindingering Hahn	6	11-3500-0004	10	12,98 €
Zapfhahngriff	7	10-3500-0003	10	6,50 €
Stößel	8	11-3500-0011	10	6,50 €
Dichtung Stößel	9	10-3500-0009	10	0,66 €
Distanzring	10	11-3500-0010	10	1,56 €
Feder Stößel P3500	11	11-3500-0009	10	4,66 €
Mutter Schaftstößel	12	11-3500-0008	10	1,56 €
O-Ring Hahnkörper	13	10-3500-0004	10	0,90 €
Kompensator P3500	14	11-3500-0018	1	22,06 €
O-Ring Hahnschaft	15	10-3500-0005	10	0,40 €
Überwurfmutter	16	11-3500-0006	10	7,02 €
Zapfhahnstutzen 35mm	17	11-3500-0005	1	19,48 €
Zapfhahnstutzen 55mm		11-3500-0019	1	26,56 €
Rosette	18	10-3500-0007	10	1,30 €
U-Scheibe	19	10-3500-0006	10	0,52 €
Scheibe	20	10-3500-0008	10	1,30 €
Sechskantmutter	21	11-3500-0007	10	1,56 €
Schraube	22	11-3500-0017	10	2,34 €
Feder	23	11-3500-0016	10	0,40 €
O-Ring groß	24	10-3500-0010	10	0,52 €
O-Ring klein	25	10-3500-0011	10	0,90 €
Exzenterwelle	26	11-3500-0015	10	6,50 €
Überwurfmutter	27	11-3500-0014	10	3,12 €
Exzenterhebel	28	11-3500-0013	10	1,56 €
Stößel komplett		11-3500-0020	10	18,18 €
Kompensator Verstellung komplett		11-3500-0021	10	28,56 €
Dichtungssatz (10 St.)		10-3500-0013	1	39,84 €

# Zapfhähne Edelstahl P3150



Zapfhahn P3150	SK343-024	Bestell-Nr.	VPE	€ / Stück
Kolbenhahn aus Edelstahl				
mit Gewindestutzen 35mm, G5/8"				
Edelstahl	7mm	11-3150-3570	1	98,64 €
gold - PVD beschichtet	7mm	11-3150G3570	1	124,60 €
mit Gewindestutzen 55mm, G5/8"				
Edelstahl	7mm	11-3150-0070	1	93,46 €
Edelstahl	10mm	11-3150-0000	1	93,46 €
gold - PVD beschichtet	7mm	11-3150G0070	1	119,42 €
gold - PVD beschichtet	10mm	11-3150G0000	1	124,60 €

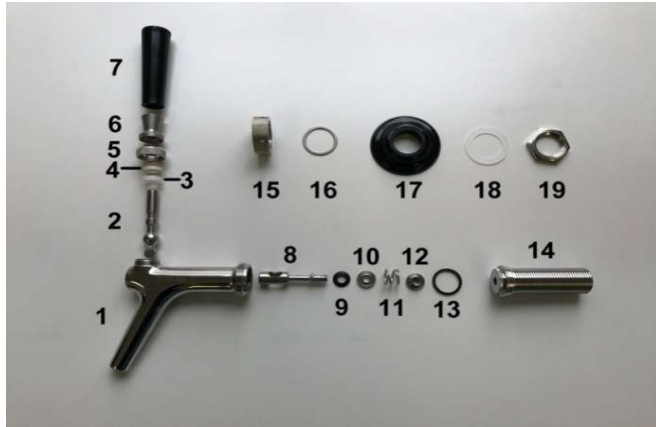

## Dichtungen und Ersatzteile für P3150



	Pos. Bild	Bestell-Nr.	VPE	€ / Stück
Reinigungsadapter		11-3150R0000	1	7,78 €
Hahnkörper	1	11-3150-0001	1	70,10 €
Ventilhebel	2	11-3150-0002	10	3,12 €
Kugelsitzring	3	10-3150-0001	10	1,30 €
Dichtung für Hebel	4	10-3150-0002	10	0,30 €
Mutter- Hahnhebel	5	11-3150-0003	10	6,49 €
Mutter - Hahngriff	6	11-3150-0004	10	6,49 €
Zapfhahngriff	7	10-3150-0003	10	6,49 €
Schaftstößel	8	11-3150-0011	10	12,72 €
Dichtung Schaftstößel	9	10-3150-0009	10	0,66 €
Distanzring	10	11-3150-0010	10	1,42 €
Feder	11	11-3150-0009	10	0,66 €
Mutter Schaftstößel	12	11-3150-0008	10	1,82 €
O-Ring Hahnkörper	13	10-3150-0004	10	0,52 €
Zapfhahnstutzen 7 / 55mm	14	11-3150-0005	1	24,66 €
Zapfhahnstutzen 7 / 35mm		11-3150-0035	1	25,96 €
Überwurfmutter	15	11-3150-0006	10	10,90 €
Flanschdichtung VA	16	10-3150-0006	10	0,52 €
Rosette	17	10-3150-0007	10	1,82 €
Dichtungsscheibe	18	10-3150-0008	10	0,42 €
Sechskantmutter 5/8"	19	11-3150-0007	10	1,56 €
Stößel komplett		11-3150-0013	10	18,18 €
Dichtungssatz (10 St.)		10-3150-0013	1	27,86 €
Zapfhahnschlüssel		11-0002-0002	1	2,90 €



# Zapfhähne Edelstahl

## P100



**Zapfhahn P100  
mit Stellschraube mit Schlitz**

**SK441-002 Bestell-Nr.**

**VPE**

**€ / Stück**

Kompensatorhahn aus Kunststoff  
mit Gewindestutzen, G5/8"  
mit Kunststoff Kompensator

35mm  
55mm

11-0100-0035  
11-0100-0000

1  
1

103,84 €  
103,84 €

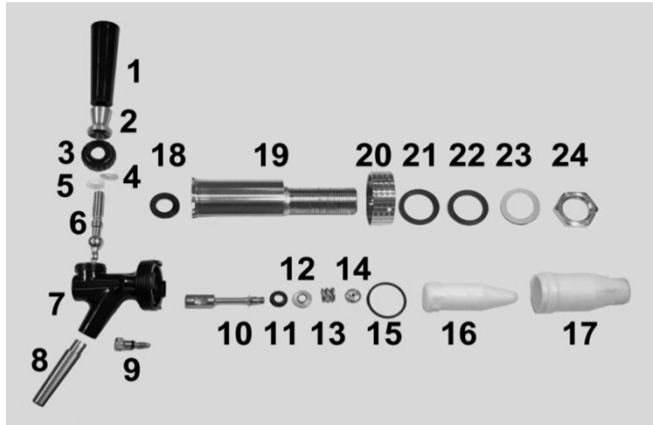

### Dichtungen und Ersatzteile für P100

**Pos. Bild**

**Bestell-Nr.**

**VPE**

**€ / Stück**



Reinigungsadapter		11-0100R0000	1	16,08 €
Zapfhahngriff	1	10-0100-0003	10	6,50 €
Mutter - Hahngriff	2	11-0100-0004	10	6,50 €
Mutter- Hahnhebel	3	11-0100-0003	10	6,50 €
Dichtung für Hebel	4	10-0100-0002	10	0,30 €
Kugelsitzring	5	10-0100-0001	10	1,30 €
Ventilhebel	6	11-0100-0002	10	5,20 €
Hahnkörper	7	11-0100-0001	1	44,20 €
Auslauffülle Edelstahl	8	11-0100-0013	10	4,56 €
Kompensator Schraube	9	11-0100-0011	10	2,72 €
Schaftstößel	10	11-0100-0012	10	8,92 €
Dichtung Schaftstößel	11	10-0100-0010	10	0,68 €
Distanzring	12	11-0100-0010	10	1,44 €
Feder	13	11-0100-0009	10	0,66 €
Mutter Schaftstößel	14	11-0100-0008	10	1,82 €
Dichtung Hahnkörper	15	10-0100-0004	10	0,56 €
Kompensator	16	10-0100-0005	10	11,86 €
Kompensatorhülse	17	10-0100-0006	1	6,40 €
Dichtung Hülse	18	10-0100-0007	10	0,56 €
Zapfhahnstutzen	19	11-0100-0005	1	47,76 €
Überwurfmutter	20	11-0100-0006	10	10,92 €
U-Scheibe	21	10-0100-0008	10	0,52 €
U-Scheibe	22	10-0100-0008	10	
Dichtungsscheibe	23	10-0100-0009	10	0,52 €
Sechskantmutter 5/8"	24	11-0100-0007	10	1,56 €
O-Ring klein für Schraube		10-0100-0011	10	0,56 €
Schraube mit O-Ring		11-0100-0014	10	3,00 €
Stößel komplett		11-0100-0015	10	18,18 €
Dichtungssatz (10 St.)		10-0100-0012	1	27,86 €
Zapfhahnschlüssel		11-0002-0002	1	2,90 €



# Zapfhähne Edelstahl P4000



Zapfhahn P4000	SK441-001	Bestell-Nr.	VPE	€ / Stück
Kompensatorhahn aus Edelstahl mit Gewindestutzen 40mm, G5/8" mit Edelstahlkompensator				
P4000 mit Edelstahlgriff und großer Rändelmutter	7mm	11-4000-0000	1	128,40 €
P4000 light mit Kunststoffgriff und einfacher Rändelmutter	7mm	11-4000L0000	1	120,64 €

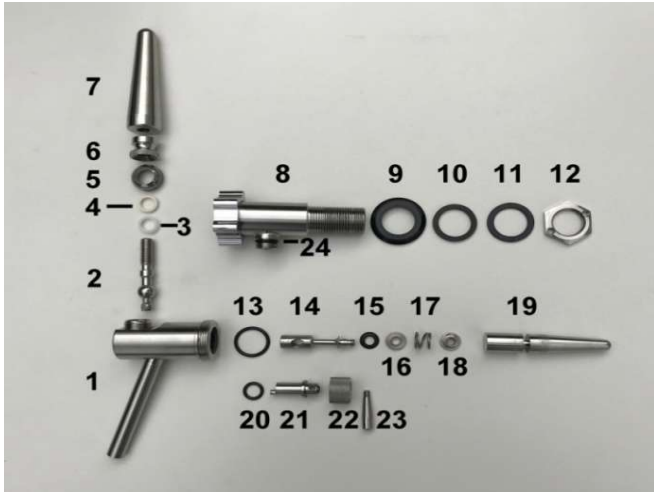

## Dichtungen und Ersatzteile für P4000



	Pos.	Bild		€ / Stück
Reinigungsadapter			11-4000R0000	1 7,72 €
Hahnkörper	1		11-4000-0001	1 83,08 €
Ventilhebel	2		11-4000-0002	10 3,12 €
Kugelsitzring	3		10-4000-0001	10 1,30 €
Dichtung für Hebel	4		10-4000-0002	10 0,30 €
Mutter- Hahnhebel	5		11-4000-0003	10 6,50 €
Mutter - Hahngriff	6		11-4000-0004	10 10,38 €
Edelstahl Zapfahngriff	7		10-4000-0003	1 24,14 €
Zapfhahnstutzen	8		11-4000-0017	1 68,02 €
Rosette	9		10-4000-0005	10 1,30 €
U-Scheibe	10		10-4000-0006	10 0,52 €
Scheibe	11		10-4000-0007	10 1,30 €
Sechskantmutter	12		11-4000-0007	10 9,08 €
O-Ring Hahnkörper	13		10-4000-0004	10 0,78 €
Schaftstößel	14		11-4000-0011	10 12,72 €
Dichtung Schaftstößel	15		10-4000-0008	10 0,66 €
Distanzring	16		11-4000-0010	10 1,44 €
Feder	17		11-4000-0009	10 0,78 €
Mutter Schaftstößel	18		11-4000-0008	10 1,82 €
Kompensator	19		11-4000-0005	10 22,06 €
O-Ring	20		10-4000-0009	10 0,78 €
Exzenterwelle	21		11-4000-0012	10 8,44 €
Überwurfmutter	22		11-4000-0013	10 5,32 €
Exzenterhebel	23		11-4000-0014	10 1,56 €
O-Ring	24		10-4000-0009	10 0,66 €
Stößel komplett			11-4000-0015	10 18,18 €
Kompensator Verstellung komplett			11-4000-0016	10 23,90 €
Dichtungssatz (10 St.)			10-4000-0010	1 28,42 €

# Zapfhähne Edelstahl P3500AB



**Zapfhahn P3500AB  
mit Stellschraube mit Schlitz  
ohne Exenterhebel**

Kompensatorhahn aus Edelstahl  
mit Gewindestutzen, G5/8"  
mit Edelstahlkompensator

	SK343-025	Bestell-Nr.	VPE	€ / Stück
35mm		11-3500-0000-AB	1	114,22 €
55mm		11-3500-0055-AB	1	114,22 €



## Dichtungen und Ersatzteile für P3500AB



	Pos. Bild	Bestell-Nr.	VPE	€ / Stück
Reinigungsadapter		11-3500R0000	1	5,00 €
Hahnkörper	1	11-3500-0001	1	70,10 €
Hahnhebel	2	11-3500-0002	10	5,20 €
Kugelsitzring	3	10-3500-0001	10	1,30 €
Dichtung für Hebel	4	10-3500-0002	10	0,52 €
Mutter - Hahnhebel	5	11-3500-0003	10	12,98 €
Mutter - Hahngriff	6	11-3500-0004	10	12,98 €
Zapfhahngriff	7	10-3500-0003	10	6,50 €
Stößel	8	11-3500-0011	10	6,50 €
Dichtung Stößel	9	10-3500-0009	10	0,66 €
Distanzring	10	11-3500-0010	10	1,56 €
Feder Stößel P3500	11	11-3500-0009	10	4,66 €
Mutter Schaftstößel	12	11-3500-0008	10	1,56 €
O-Ring-Hahnkörper	13	10-3500-0004	10	0,90 €
Kompensator P3500	14	11-3500-0018	1	22,06 €
O-Ring-Hahnschaft	15	10-3500-0005	10	0,40 €
Überwurfmutter	16	11-3500-0006	10	7,08 €
Zapfhahnstutzen 35mm	17	11-3500-0005	1	19,48 €
Zapfhahnstutzen 55mm		11-3500-0019	1	26,56 €
Rosette	18	10-3500-0007	10	1,30 €
U-Scheibe	19	10-3500-0006	10	0,52 €
Scheibe	20	10-3500-0008	10	1,30 €
Sechskantmutter	21	11-3500-0007	10	1,56 €
Schraube	22	11-3500-0017	10	2,34 €
Feder	23	11-3500-0016	10	0,40 €
O-Ring groß	24	10-3500-0010	10	0,52 €
O-Ring klein	25	10-3500-0011	10	0,90 €
Exzenterwelle mit Schlitz	26	11-3500-0024	10	15,58 €
Überwurfmutter	27	11-3500-0014	10	3,12 €
Stößel komplett		11-3500-0020	10	18,18 €
Kompensator Verstellung komplett		11-3500-0023	10	28,56 €
Dichtungssatz (10 St.)		10-3500-0013	1	39,84 €
Zapfhahnschlüssel		11-0002-0002	1	2,90 €

# Zapfhähne Edelstahl P5002



## Zapfhahn P5002

SK343-025

Bestell-Nr.

VPE

€ / Stück

### nicht selbstschließend

Aufgebaut wie der P3500 aber  
nicht selbstschließend

Kompensatorhahn aus Edelstahl  
mit Gewindestutzen, G5/8"  
mit Edelstahlkompensator

35mm

11-5002-3580

1

126,44 €

55mm

11-5002-0080

1

126,44 €



## Dichtungen und Ersatzteile für P5002

Pos. Bild

Bestell-Nr.

VPE

€ / Stück



Reinigungsadapter

11-3500R0000

1

5,00 €

Hahnkörper

1

11-5002-0003

1

77,88 €

Hahnhebel

2

11-3500-0002

10

5,20 €

Kugelsitzring

3

10-3500-0001

10

1,30 €

Dichtung für Hebel

4

10-3500-0002

10

0,52 €

Mutter - Hahnhebel

5

11-3500-0003

10

12,98 €

Gewindinger Hahn

6

11-3500-0004

10

12,98 €

Zapfhahngriff

7

10-3500-0003

10

6,50 €

Stößel

8

11-5002-0004

10

7,80 €

Dichtung Stößel

9

10-3500-0009

10

0,66 €

Distanzring

10

11-3500-0010

10

1,56 €

Feder Stößel P3500

11

11-3500-0009

10

4,66 €

Mutter Schaftstößel

12

11-3500-0008

10

1,56 €

O-Ring-Hahnkörper

13

10-3500-0004

10

0,90 €

Kompensator P3500

14

11-3500-0018

1

22,06 €

O-Ring-Hahnschaft

15

10-3500-0005

10

0,40 €

Überwurfmutter

16

11-3500-0006

10

7,02 €

Zapfhahnstutzen 35mm

17

11-3500-0005

1

19,48 €

Zapfhahnstutzen 55mm

11-3500-0019

1

26,56 €

Rosette

18

10-3500-0007

10

1,30 €

U-Scheibe

19

10-3500-0006

10

0,52 €

Scheibe

20

10-3500-0008

10

1,30 €

Sechskantmutter

21

11-3500-0007

10

1,56 €

O-Ring groß

22

10-3500-0010

10

0,52 €

O-Ring klein

23

10-3500-0011

10

0,90 €

Exzenterwelle

24

11-3500-0015

10

6,50 €

Überwurfmutter

25

11-3500-0014

10

3,12 €

Exzenterhebel

26

11-3500-0013

10

1,56 €

Stößel komplett

11-5002-0082

10

22,06 €

Kompensator Verstellung komplett

11-3500-0021

10

28,56 €

Dichtungssatz (10 St.)

10-3500-0013

1

39,84 €

# Zapfhähne Edelstahl P1000 und P2000



**Kugelzapfhahn P1000  
für Kalt- und Heißgetränke  
Bier und Glühwein**

**SK343-031**

**Bestell-Nr.**

**VPE**

**€ / Stück**

Kugelzapfhahn aus Edelstahl  
mit Gewindestutzen 55mm, G5/8"

Edelstahl	7mm	11-1000-2000	1	145,38 €
Edelstahl flachdichtend	7mm	11-1000-2000-F	1	145,38 €

## P1000

### Dichtungen und Ersatzteile für P1000

**Bestell-Nr.**

**VPE**

**€ / Stück**

O-Ring-Hahnkörper		10-1000-0016	10	0,90 €
Zapfhahngriff		10-1000-0018	10	10,26 €
Rosette		10-1000-0007	10	1,30 €
U-Scheibe		10-1000-0006	10	0,52 €
Scheibe		10-1000-0008	10	1,30 €
Sechskantmutter		11-1000-0007	10	1,56 €
Zapfhahnschlüssel		11-0002-0002	1	2,90 €



**Kugelzapfhahn P2000  
mit Kompensator**

**SK343-031**

**Bestell-Nr.**

**VPE**

**€ / Stück**

Kugelzapfhahn aus Edelstahl  
mit Gewindestutzen 55mm, G5/8"  
mit Edelstahlkompensator

Edelstahl	7mm	11-2000-2000	1	155,76 €
-----------	-----	--------------	---	----------



## P2000

### Dichtungen und Ersatzteile für P2000

**Bestell-Nr.**

**VPE**

**€ / Stück**

Zapfhahngriff		10-1000-0018	10	10,26 €
Rosette		10-1000-0007	10	1,30 €
U-Scheibe		10-1000-0006	10	0,52 €
Scheibe		10-1000-0008	10	1,30 €
Sechskantmutter		11-1000-0007	10	1,56 €

# Zapfhahn BT100



**Zapfhahn BT100  
mit Stellschraube mit Schlitz**

SK 083-011	Bestell-Nr.	VPE	€ / Stück
35mm	10-BT100-0000	1	101,86 €
55mm	10-BT100-0055	1	103,96 €

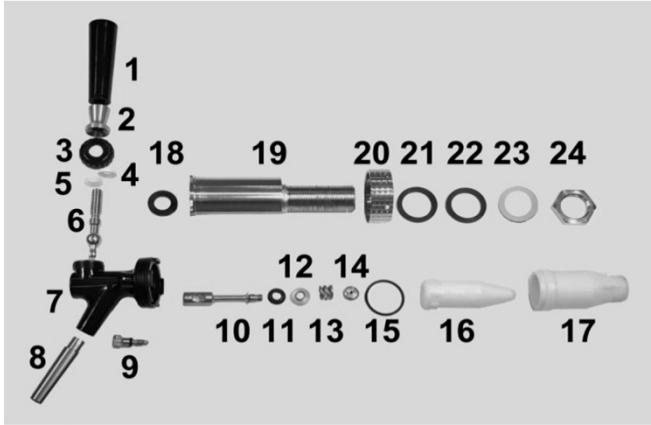

## Dichtungen und Ersatzteile für P100



Pos.	Bild	Bestell-Nr.	VPE	€ / Stück
		Reinigungsadapter	1	16,08 €
1		Zapfhahngriff	10	6,50 €
2		Mutter - Hahngriff	10	6,50 €
3		Mutter- Hahnhebel	10	6,50 €
4		Dichtung für Hebel	10	6,50 €
5		Kugelsitzring	10	1,30 €
6		Ventilhebel	10	5,20 €
7		Hahnkörper	1	44,20 €
8		Auslauftülle Edelstahl	10	5,46 €
9		Kompensator Schraube	10	2,72 €
10		Schaftstößel	10	8,92 €
11		Dichtung Schaftstößel	10	0,68 €
12		Distanzring	10	1,44 €
13		Feder	10	0,66 €
14		Mutter Schaftstößel	10	1,82 €
15		Dichtung Hahnkörper	10	0,56 €
16		Kompensator	10	11,86 €
17		Kompensatorhülse	1	6,40 €
18		Dichtung Hülse	10	0,56 €
19		Zapfhahnstutzen	1	47,76 €
20		Überwurfmutter	10	10,92 €
21		U-Scheibe	10	0,52 €
22		U-Scheibe	10	0,52 €
23		Dichtungsscheibe	10	0,52 €
24		Sechskantmutter 5/8"	10	1,56 €
		O-Ring klein für Schraube	10	2,72 €
		Schraube mit O-Ring	10	3,00 €
		Stößel komplett	10	18,18 €
		Dichtungssatz (10 St.)	1	32,40 €
		Zapfhahnschlüssel	1	2,90 €



# Zapfhähne und Hahnkühlplatten



Zapfhahn P350 Kompensatorhahn aus Messing mit Kunststoff-Auslauf	ohne SK	Bestell-Nr.	VPE	€ / Stück
Messing verchromt	35mm	11-0350-0000	1	66,08 €
	55mm	11-0350-0055	1	68,22 €
Messing vergoldet	35mm	11-0350G0000	1	81,42 €
	55mm	11-0350G0055	1	81,42 €



CS-10				
7mm Edelstahl matt	35mm	11-CS10-0735	1	112,60 €
10mm Edelstahl matt	35mm	11-CS10-1035	1	112,60 €
7mm Edelstahl matt	55mm	11-CS10-0755	1	112,60 €
10mm Edelstahl matt	55mm	11-CS10-1055	1	112,60 €
7mm Edelstahl gold	35mm	11-CS10G0735	1	159,20 €
10mm Edelstahl gold	35mm	11-CS10G1035	1	159,20 €
7mm Edelstahl gold	55mm	11-CS10G0755	1	159,20 €
10mm Edelstahl gold	55mm	11-CS10G1055	1	159,20 €

\* auch in anderen Farben erhältlich



Zapfhahn V10 Kompensator Schankhahn	SK168-013			
7mm Edelstahl poliert	35mm	11-2021-0200	1	130,40 €
10mm Edelstahl poliert	35mm	11-2021-0300	1	130,40 €
7mm Edelstahl poliert	55mm	11-2021-0100	1	130,40 €
10mm Edelstahl poliert	55mm	11-2021-0000	1	130,40 €



Zapfhahn Turbo Kompensator Schankhahn 1 Liter in 5 sek.	SK168-011			
15mm Edelstahl poliert	50mm	11-2000-8000	1	544,40 €



Zapfhahn Verlängerung		Bestell-Nr.	VPE	€ / Stück
mit Hülse, Stutzen 100mm und Dichtung		11-0001-0000	1	47,20 €

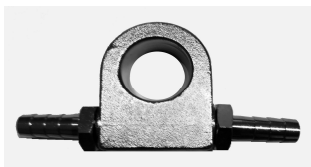

Hahnkühlplatte				
Tüllen schon eingeklebt und auf Dichtigkeit geprüft				
7mm gerade		25-0058-0707	1	16,60 €
7mm 90° gebogen und gerade - links		25-0058-0707WL	1	16,60 €
7mm gerade und 90° gebogen - rechts		25-0058-0707WR	1	16,60 €
10mm 90° gebogen und gerade - links		25-0058-0101WL	1	16,60 €
10mm gerade und 90° gebogen - rechts		25-0058-0101WR	1	16,60 €
10mm gerade		25-0058-0101	1	16,60 €
ohne Einschraubtüllen		25-0058-0014	1	16,60 €



Einschraubtülle Messing	7mm	24-0014-0070	10	1,22 €
Einschraubtülle Messing	10mm	24-0014-0100	10	1,22 €

# Lancer Postmix Hähne

## LVV Hähne



Lancer LVV Hähne	Bestell-Nr.	VPE	€ / Stück
<b>Standard:</b>	<b>1.5 oz/sec</b>		
mit Hebel	11-0000-0000	1	454,12 €
mit Hebel + Soda	11-0000-0000S	1	536,10 €
mit Hebel + Water	11-0000-0000W	1	536,10 €
	<b>2,3 oz/sec</b>		
mit Hebel	11-0019-0164-2	1	476,84 €
mit Hebel + Soda	11-0019-0164-2S	1	571,73 €
mit Hebel + Water	11-0019-0164-2W	1	571,73 €
	<b>3,0 oz/sec</b>		
mit Hebel	11-0019-0164-3	1	476,84 €
mit Hebel + Soda	11-0019-0164-3S	1	562,92 €
mit Hebel + Water	11-0019-0164-3W	1	562,92 €















<b>Standard:</b>	<b>1.5 oz/sec</b>		
mit Push Taste	11-0000-0003	1	570,96 €
mit Push Taste + Soda	11-3000-0003S	1	590,00 €
mit Push Taste + Water	11-3000-0003W	1	590,00 €
	<b>2,3 oz/sec</b>		
mit Push Taste	11-0019-0273-2	1	599,52 €
mit Push Taste + Soda	11-0019-0273-2S	1	619,50 €
mit Push Taste + Water	11-0019-0273-2W	1	619,50 €
	<b>3,0 oz/sec</b>		
mit Push Taste	11-0019-0273-3	1	599,52 €
mit Push Taste + Soda	11-0019-0273-3S	1	619,50 €
mit Push Taste + Water	11-0019-0273-3W	1	619,50 €



<b>Standard:</b>	<b>1.5 oz/sec</b>		
mit 4 fach Portionierung	11-0000-0004	1	602,14 €
mit 4 fach Portionierung + Soda	11-0000-0004S	1	621,20 €
mit 4 fach Portionierung + Water	11-0000-0004W	1	621,20 €
	<b>2,3 oz/sec</b>		
mit 4 fach Portionierung	11-0019-0274-2	1	632,26 €
mit 4 fach Portionierung + Soda	11-0019-0274-2S	1	652,28 €
mit 4 fach Portionierung + Water	11-0019-0274-2W	1	652,28 €
	<b>3,0 oz/sec</b>		
mit 4 fach Portionierung	11-0019-0274-3	1	632,26 €
mit 4 fach Portionierung + Soda	11-0019-0274-3S	1	652,28 €
mit 4 fach Portionierung + Water	11-0019-0274-3W	1	652,28 €

# Lancer Postmix Hähne

## LVV Hähne Zubehör

	Zubehör Lancer LVV Hähne	Bestell-Nr.	VPE	€ / Stück
	Front Panel			
	Basic	11-0005-0287	1	5,96 €
	Taste "Water"	11-0052-1571	1	116,32 €
	Taste "Soda"	11-0052-1572	1	116,32 €
	Taste "Push"	11-0052-1399	1	99,52 €
	Taste Push und "Water"	11-0052-1573	1	206,24 €
	Taste Push und "Soda"	11-0052-1574	1	206,24 €
	mit 4 fach Portionierer	11-0052-1575	1	119,30 €
	mit 4 fach Portionierer und Tast "Water"	11-0052-1576	1	136,70 €
	mit 4 fach Portionierer und Tast "Soda"	11-0052-1577	1	136,70 €
	Auffüllung, Bodenplatte	11-0005-1102	1	10,98 €
	Haube Hahn	11-0054-0029	1	14,64 €
	Hebel für Lancer Hahn	11-0054-0125	1	19,16 €
	Sirup Seperator	11-0054-0201	1	42,66 €
	S-Haken für Lancer Hähne	11-0003-0139	1	6,12 €
	Schraube für S-Haken hinten	11-0004-0269	1	0,60 €
	Schalter für Reinigung	11-0052-2491	1	34,16 €
	Halter Schalter für Reinigung	11-0005-1958	1	9,96 €
	Schraube für Schalter (Taster)	11-0004-0633	1	0,58 €

# Lancer Postmix Hähne

## LVV Hähne Zubehör

	Zubehör Lancer LVV Hähne	Bestell-Nr.	VPE	€ / Stück
	Sirup Reinigungsstecker	11-0052-1912	1	33,58 €
	Auslaufftülle	11-0005-2053	1	12,08 €
	Diffuser	11-0054-0176	1	16,26 €
	Durchflußmesser komplett	11-0054-0126	1	101,92 €
	Anschlussblock komplett	11-0082-0274	1	30,04 €
	Anschlusskabel	11-0025-8090	1	6,14 €
	Durchflußbegrenzer weiß 2,25 oz/Sek.	11-0054-0193	1	11,52 €
	Durchflußbegrenzer rot - 1,50 oz/Sek.	11-0054-0192	1	11,54 €
	Durchflußbegrenzer grau - 3,00 oz/Sek.	11-0054-0194	1	12,36 €
	Programmier Gerät für LVV Hahn	11-0052-1420	1	383,68 €
	Bluetooth Dongle	11-0064-5111	1	206,06 €
	Lancer CO <sup>2</sup> Tester	11-0054-0007	1	302,68 €

# Lancer Postmix Hähne

## LVV Hähne Zubehör

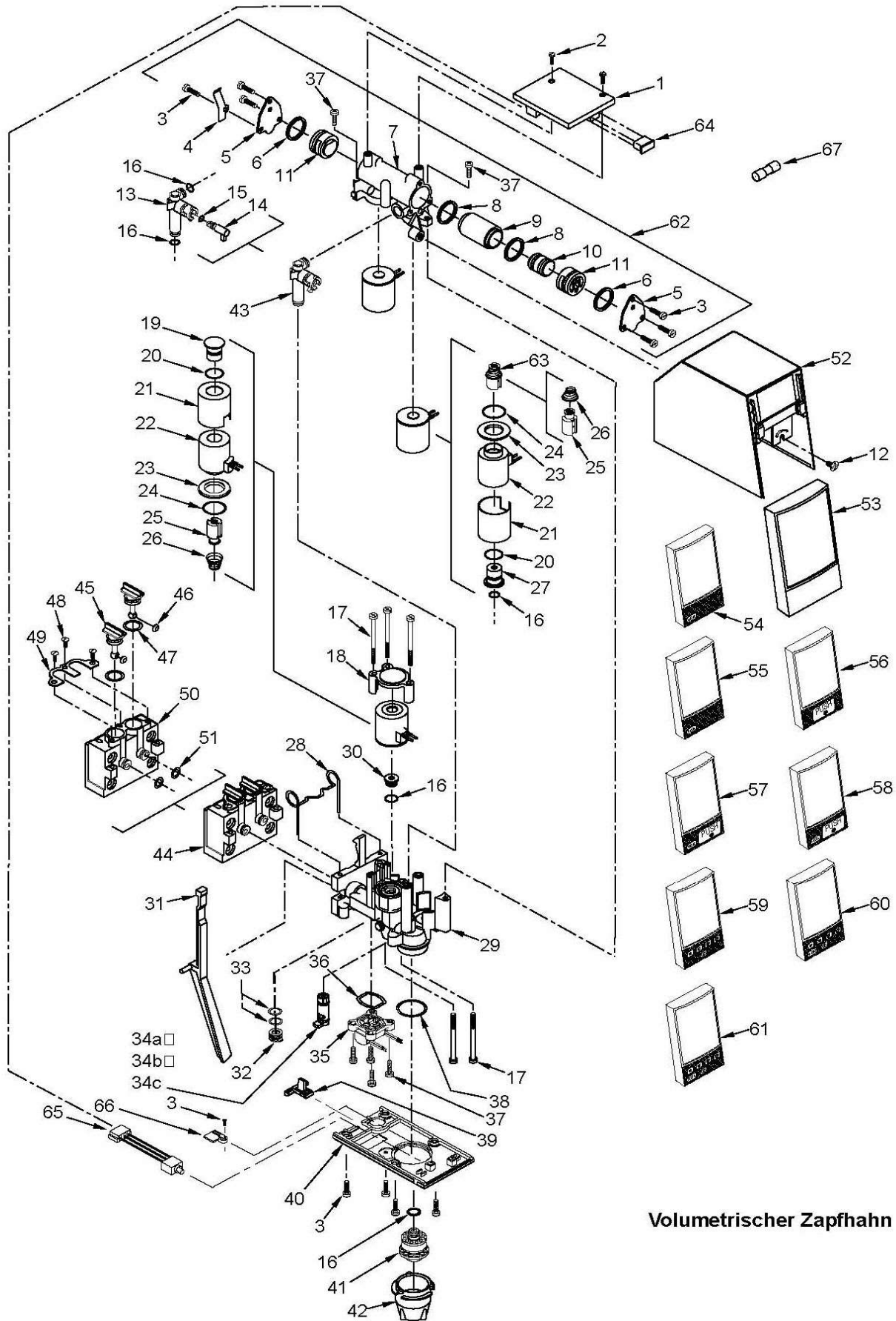

Volumetrischer Zapfhahn

# Lancer Postmix Hähne

## LVV Hähne Zubehör

### ERSATZTEILLISTE DES VOLUMETRISCHEN ZAPFHAHNS

<u>Pos.</u>	<u>Best.- Nummer</u>	<u>Beschreibung</u>	<u>Pos.</u>	<u>Best.- Nummer</u>	<u>Beschreibung</u>
R 1	64-5040	Platine komplett	38	02-0408	O-Ring
2	04-0640	Schraube, 4 - 20	39	05-1102	Auffüllung, Bodenplatte (Nur auf Modellen ohne Hebel)
3	04-0633	Schraube, für Taster	R 40	05-0960	Bodenplatte
4	03-0188	Feder, Hebel	41	54-0176	Sirupverteiler
5	03-0187	Halter, Sirupzylinder	42	05-2053	Auslaufdüse
6	02-0221	O-Ring	43	54-0190	Senkrohr mit Sirupumschalter komplett
7	54-0115	Sirupzylinderkörper	44	82-0274	Montageblock komplett
8	02-0264	O-Ring	45	05-0266	Ventilwelle, Montageblock
9	81-0298	Hülse, Sirup	46	05-0267	Dichtung
10	81-0347	Kolben	47	02-0047	O-Ring
11	05-0940	Halter, Kolben	48	04-0269	Schraube
12	04-0302	Schraube	49	03-0087	Halterung, Ventile, Montageblock
13	54-0175	Senkrohr, Sirupumschalter	50	05-0265	Körper, Montageblock
14	05-1094	Sirupumschalthebel	51	02-0126	O-Ring
15	02-0085	O-Ring	52	54-0029	Abdeckhaube
16	02-0005	O-Ring	53	05-0287	Frontpaneel
17	04-0637	Schraube	54	52-1571	Frontpaneel, mit Taste "Water"
18	05-0707	Halter, Wassermagnetspule	55	52-1572	Frontpaneel, mit Taste "Soda"
19	10-0868	Stöpsel, Wassermagnetspule	56	52-1399	Frontpaneel, Druckknopf "Push"
20	02-0089	O-Ring	57	52-1573	Frontpaneel, Druckknopf "Push" mit Taste "Water"
21	81-0289	Mantel, Magnetspule	58	52-1574	Frontpaneel, Druckknopf "Push" mit Taste "Soda"
22	12-0132	Spule	59	52-1575	Frontpaneel, Portionierer
23	04-0820	Dichtung, Magnetspule	60	52-1576	Frontpaneel, Portionierer mit Taste "Water"
24	02-0109	O-Ring	61	52-1577	Frontpaneel, Portionierer mit Taste "Soda"
25	23-1071	Kern	62	82-1117	Sirupzylinder komplett
26	03-0180	Feder, Kern	63	82-1624	Kern mit Feder komplett (Inkl. 25 und 26)
27	10-0280	Sitz, Sirupmagnetventil	64	05-1187	Abdeckung, Steckanschluß
28	03-0233	Halterung, Zapfhahn	R 65	52-2491	Reinigungsschalter, VV
29	54-0178	Hahnkörper	R 66	05-1958	Halter, Reinigungsschalter, VV
30	05-0706	Sitz, Wassermagnetventil	R 67	12-0348	Sicherung, 5 Amp, 5 x 15, Fast Acting
R 31	54-0125	Hebel			
32	05-0779	Stöpsel, Sirupleitung			
33	02-0003	O-Ring			
34a	54-0192	Wasserflußblende komplett, Rot 44 ml/s			
34b	54-0193	Wasserflußblende komplett, Weiß, 66 ml/s			
34c	54-0194	Wasserflußblende komplett, Grau, 88 ml/s			
35	54-0126	Durchflußmesser komplett (Inkl. Nr. 36)			
36	02-0354	O-Ring			
37	04-0549	Schraube, 6 - 19 x 0.625"			

*ein R in dem Rand gibt eine Änderung oder  
Revision von der Ersatzteilliste im Handbuch  
vom 21.4.2000 an.*

# Lancer Postmix Hähne

## LEV Hähne



Lancer LEV Hähne	Bestell-Nr.	VPE	€ / Stück
<b>Standard:</b>	<b>3,0 oz/sec</b>		
mit Hebel	11-0019-0077	1	236,80 €
mit Taste Soda/Water	11-0019-0078	1	287,88 €
	<b>4,5 oz/sec</b>		
mit Hebel	11-0019-0177	1	272,78 €
mit Taste Soda/Water	11-0019-0303	1	323,86 €













<b>Standard:</b>	<b>3,0 oz/sec</b>		
mit Push Taste	11-0019-0114	1	265,00 €
mit Push Taste + Soda/Water	11-0019-0115	1	316,06 €
	<b>4,5 oz/sec</b>		
mit Push Taste	11-0019-0185	1	300,96 €
mit Push Taste + Soda/Water	11-0019-0314	1	352,04 €



<b>Standard:</b>	<b>3,0 oz/sec</b>		
mit 4 fach Portionierung	11-0019-0198	1	394,48 €
mit 4 fach Portionierung + Soda/Water	11-0019-0233	1	445,56 €
	<b>4,5 oz/sec</b>		
mit 4 fach Portionierung	11-0019-0213	1	430,44 €
mit 4 fach Portionierung + Soda/Water	11-0019-0214	1	484,54 €













# Lancer Postmix Hähne

## LEV Zubehör

	Zubehör Lancer LEV Hähne	Bestell-Nr.	VPE	€ / Stück
	Front Panel			
	Basic	11-0005-0287	1	5,96 €
	Push Button	11-0054-0140	1	47,16 €
	Push Button Kit bestehend aus: - 05-0491 Filler - 04-0470 Screw - 05-0490 Holder - 54-0140 Front Panel mit Push Taste	11-0082-1148	1	56,68 €
	Front Panel mit Portionierer	11-LE-104561	1	190,58 €
	Sirup Seperator	11-0054-0031	1	30,80 €
	S-Haken für LANCER Hähne	11-0003-0139	1	6,12 €
	Schraube für S-Haken hinten	11-0004-0269	1	0,60 €
	Auslaufftülle	11-0005-1463	1	8,06 €
	Diffuser	11-0005-3261	1	7,10 €
	Auslaufftülle mit 3 Nasen	11-0082-2014	1	32,28 €
	Grundplatte für Auslauf mit 3 Nasen	11-0005-1108	1	14,16 €

# Lancer Postmix Hähne

## LEV Zubehör

	Zubehör Lancer LEV Hähne	Bestell-Nr.	VPE	€ / Stück
	O-Ring für Magnetventil	11-0002-0132	1	0,72 €
	Feder für Hebel	11-0003-0081	1	2,18 €
	Hebel	11-0005-0231	1	11,46 €
	Micro Switch	11-0026-0265	1	3,10 €
	Kabel für Micro Switch	11-0052-0622	1	16,70 €
	Halter Micro Switch	11-0005-0935	1	0,72 €
	Anschlusskabel	11-0025-8090	1	6,14 €
	Anschlussblock komplett	11-0082-0274	1	30,04 €
	Haube Hahn	11-0054-0029	1	14,64 €
	Wassertaste	11-0082-5172	1	51,08 €
	Halter für Micro Switch für Push Button	11-0005-0490	1	2,50 €
	Schraube für Halter Push Button	11-0004-0470	1	0,62 €
	Transformer 24V/160VA	11-0010-8866	1	206,60 €

# Lancer Postmix Hähne LEV Zubehör

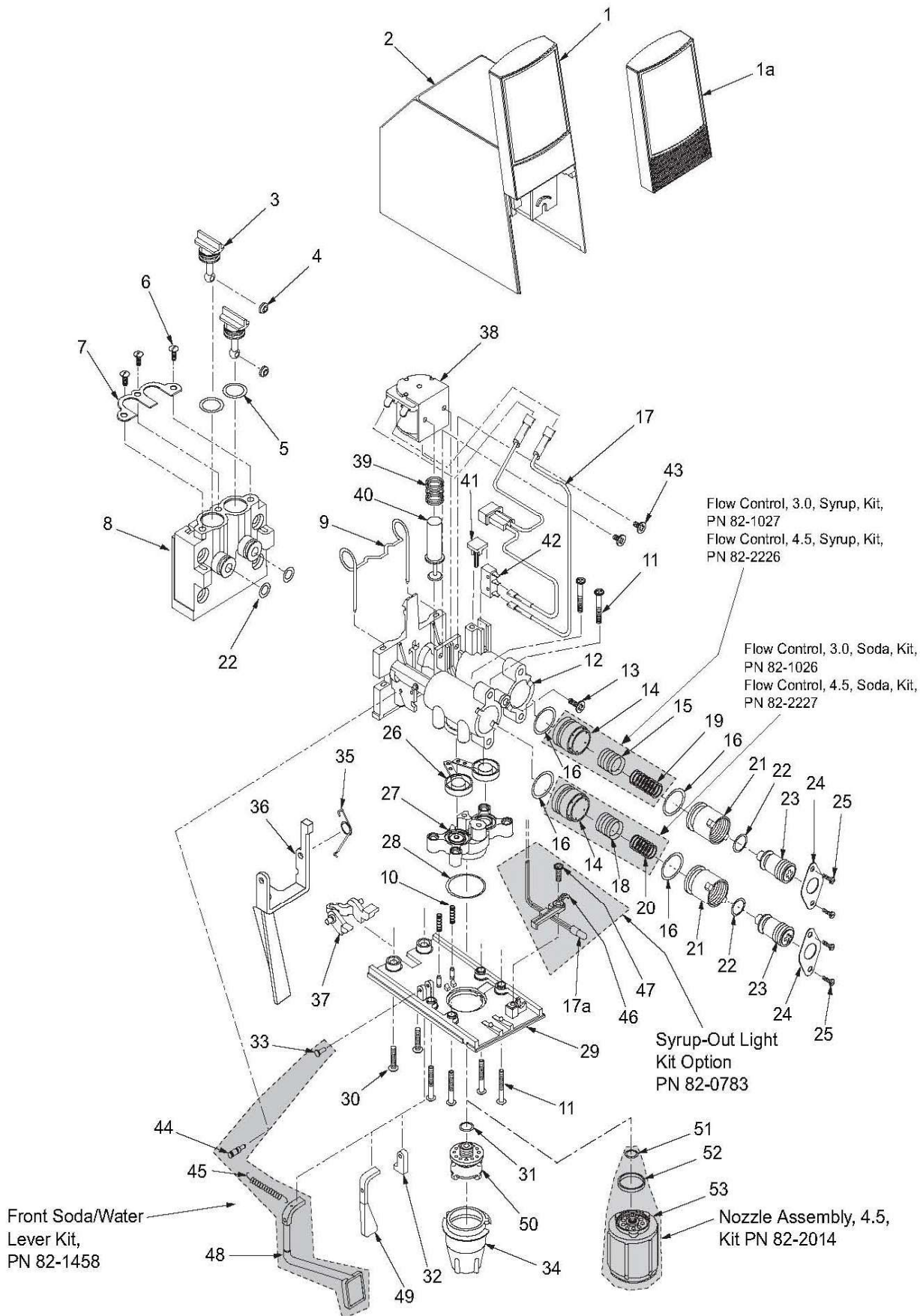

# Lancer Postmix Hähne



## LEV Zubehör

### LANCER LEV® (MODEL 100L, 3.0 OZ/SEC AND MODEL 145L, 4.5 OZ/SEC) (CONTINUED)

<u>Item</u>	<u>Part No.</u>	<u>Description</u>	<u>Item</u>	<u>Part No.</u>	<u>Description</u>
1	05-0287	I.D. Panel	34	05-0233	Nozzle, 3.0 (Used in Valves produced through September 1998)
1a	54-0057	I.D. Panel (Syrup-Out)			
2	54-0029	Cover Sub Assy			
-	54-0030	Cover Assy (Item No. 1-2)	-	05-1463	Nozzle, 3.0 (Used in Valves produced in September 1998 and later)
-	54-0059	Cover Assy (Item No. 1a-2)			
3	05-0266	Stem, Valve, Mounting Block			
4	05-0267	Washer	35	03-0081	Lever, Spring, Electric
5	02-0047	O-Ring	36	05-0231	Lever, Electric
6	04-0269	Screw	37	05-0238	Yoke, Electric
7	03-0087	Retainer, Stem, Valve, Mounting Block	38	52-0288	Coil Assy, LEV®
			39	03-0125	Spring, Solenoid, LEV®
8	05-0265	Mounting Block	40	10-0117	Armature, LEV®
-	82-0274	Block Assy, Mounting (Item No. 3-8, 22)	41	05-0935	Plug, Retainer, Micro-Switch
			42	26-0265	Micro-Switch
9	03-0233	Retainer, Valve, 1-Piece	43	04-0486	Screw
10	03-0143	Spring, Pin, LEV®	44	04-0724	Pin, Stud
11	04-0270	Screw	45	03-0238	Spring, Front Soda/Water Lever
12	54-0189	Body Assy, Upper			
13	04-0302	Screw	46	05-0490	Holder
14	81-0274	Sleeve, Syrup/Water, 3.0	47	04-0470	Screw
-	81-0382	Sleeve, Syrup/Soda, 4.5	48	09-0120	Lever, Front, Soda/Water
15	81-0273	Piston, Syrup, 3.0	49	05-0274	Lever, Soda, 3.0
-	81-0383	Piston, Syrup, 4.5	50	54-0028	Diffuser Assy, 3.0 (Used in Valves produced through September 1998)
16	02-0132	O-Ring			
17	52-0622	Wire Harness			
17a	52-0902	Wire Harness (Syrup-Out)	-	05-1593	Diffuser Assy, 3.0 (Used in Valves produced in September 1998 and later)
18	81-0275	Piston, Soda, 3.0			
-	81-0384	Piston, Soda, 4.5			
19	03-0169	Spring, Syrup, Flow Control, LEV®	51	02-0133	O-Ring
			52	02-0421	Seal, Nozzle, 4.5
20	03-0171	Spring, Soda, Flow Control, LEV®	53	54-0183	Nozzle Assy, 4.5
21	05-0262	Bonnet, Flow Control			
22	02-0126	O-Ring			
23	05-1919	Plug, Adjustment, Flow Control, White			
-	82-0527/01	Plug, Adjustment Assy, White (Item No. 16, 21-23)			
24	03-0088	Retainer, Flow Control			
25	04-0267	Screw			
26	82-2929	Arm, Paddle, Assy			
27	54-0046	Body Assy, Lower, 3.0			
-	54-0188	Body Assy, Lower, 4.5			
28	02-0408	O-Ring, Nozzle, Red, 3.0 (Used in Valves produced through September 1998)			
29	05-0232	Plate, Bottom, 3.0			
-	05-1108	Plate, Bottom, 4.5			
30	04-0310	Screw			
31	02-0133	O-Ring (Used in Valves produced through September 1998)			
32	05-0281	Plug, Bottom Plate			
33	04-0775	Pin, Lever, Soda			

# Flomatic Hähne 424

## komplett mit Anschlussblock, S-Clip + Kabel

	Bestell-Nr.	VPE	€ / Stück	
<b>Flomatic-Zapfhähne 424 GP mit abgerundeter Haube</b>				
	<b>Flomatic-Zapfhahn mit Hebel</b>	11-4L36-1621	1	406,06 €
	Flomatic-Zapfhahn 424 GP elektr. mit Hebelbedienung mit Anschlussblock, S-Clip, Schraube und Anschlusskabel			
	<b>Flomatic-Zapfhahn mit Pushtaste</b>	11-4S36-1625	1	439,36 €
	Flomatic-Zapfhahn 424 GP mit Push-Taste (Free Flow) mit Anschlussblock, S-Clip, Schraube und Anschlusskabel			
	<b>Flomatic-Zapfhahn mit Portionierung</b>	11-4P36-1600	1	566,76 €
	Flomatic-Zapfhahn 424 GP mit 4 fach Portionierung und Free Flow Funktion mit Anschlussblock, S-Clip, Schraube und Anschlusskabel			









# Flomatic Hähne 424

## Einzelhähne ohne Zubehör

	Bestell-Nr.	VPE	€ / Stück
 <p><b>Flomatic-Zapfhähne 424 GP mit abgerundeter Haube</b></p> <p><b>Flomatic-Zapfhahn mit Hebel</b></p> <p>Flomatic-Zapfhahn 424 GP elektr. mit Hebelbedienung</p>	11-0L36-1621	1	362,60 €
 <p><b>Flomatic-Zapfhahn mit Pushtaste</b></p> <p>Flomatic-Zapfhahn 424 GP mit Push-Taste (Free Flow)</p>	11-0S36-1625	1	374,20 €
 <p><b>Flomatic-Zapfhahn mit Portionierung</b></p> <p>Flomatic-Zapfhahn 424 GP mit 4 fach Portionierung und Free Flow Funktion</p>	11-0P36-1600	1	487,90 €







# Flomatic Hähne 424

## Flomatic Zubehör

	Bestell-Nr.	VPE	€ / Stück	
<b>Zubehör für Flomatic-Zapfhähne 424</b>				
	Anschlussblock	11-0380-Q000	1	36,00 €
	S-Clip zur Anschlussnippelsicherung	11-0503-1205	1	1,92 €
	Befestigungsschraube für S-Clip	11-0565-0000	1	0,64 €
	Anschlusskabel Verlängerung zum Sammelanschluss 24 V	11-0025-8090	1	8,70 €
	Auslaftülle Standard	11-0005-1240	1	6,30 €
	Auslaftülle mit kleinem Auslauf	11-0005-1400	1	10,20 €
	Diffuser	11-0005-0410	1	8,60 €
	O-Ring für Auslaftülle	11-0500-0000	10	8,60 €
	Sirup Separator S-Form	11-0010-8900	1	53,20 €







# Flomatic Hähne 424

## Flomatic Zubehör

	Bestell-Nr.	VPE	€ / Stück
<b>Zubehör für Flomatic-Zapfhähne 424</b>			
	Brix-Cup für Pepsi	11-0099-9440	1 105,20 €
	Spule 24 V	11-9774-1000	1 75,38 €
	Sodawasserhebel	11-1028-W000	1 28,20 €
	Flow Control für Wasser	11-0604-0200	1 17,06 €
	Flow Control für Sirup	11-0603-0200	1 17,06 €
	Ventildichtung	11-0515-0000	1 11,68 €
	Haube Basic abgerundet	11-1601-0000	1 13,40 €

# Flomatic Hähne 424

## Flomatic Zubehör

	Bestell-Nr.	VPE	€ / Stück
<b>Zubehör für Flomatic-Zapfhähne 424</b>			
	Frontplatte neutral für Zapfhahn mit Hebel 11-1602-ORA0	1	14,54 €
	Frontplatte Push Button 11-1610-MBE0	1	21,50 €
	Frontplatte für 4 Portionen Free Flow Funktion 11-0835-0100	1	250,40 €
	Haube Push Button eckig 11-1525-0000	1	40,82 €
	Micro Schalter kpl. mit Gehäuse 11-0503-0419	1	35,08 €
	Gehäuse für Micro Schalter 11-0503-0418	1	32,46 €
	Transformer 24V/100VA 11-SG83-0627	1	206,60 €
	Flomatic-Zapfhahn mit Doppelsteuerung 11-CF-D25-1101	1	253,00 €
	Magnetventile sind einzeln ansteuerbar mit Haube		

# Flomatic Hähne 424

## Flomatic Zubehör

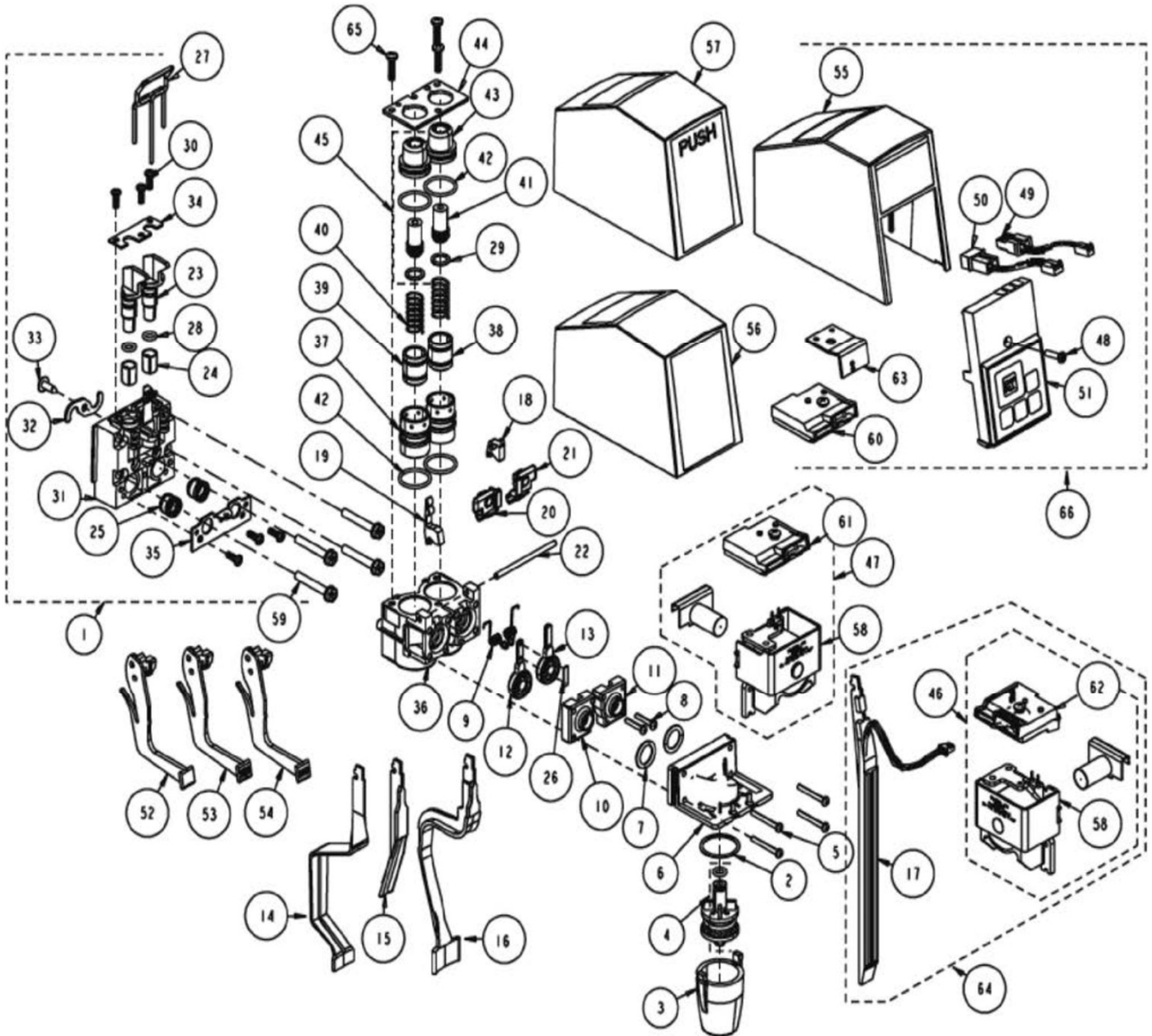

NO	Part #	Description
1	5007842	MTG BLOCK 0.380
2	500	ORING 021
3	501-24	NOZZLE SOFTPOUR CLR
4	504-10	DIFFUSER INSERT SET
5	505	SCREW 4-40X1
6	507-26-B	DIFFUSER BLOCK 424 INSERT
7	509	ORING 112
8	510	SCREW 4-40X5/8
9	511-04	SPRING COIL PALLET RETAINER
10	512-01-B	ORIFICE CAP LFT BLK
11	513-01-B	ORIFICE CAP RT BLK
12	515	PALLET
13	515-24	PALLET BEARING PAD SET
14	516-06	LEVER SANITARY SS (SSL)
15	516-07	EURO LEVER PL BLK
16	516-09	LEVER SANITARY MOLDED
17	516-10	AUTOFILL LEVER SENSOR
18	517-00	LEVER RETAINER MECH
19	517-05	LEVER RETAINER ELEC LG
20	521-01	ACCTUATOR ASSY LEFT
21	522-01	ACCTUATOR ASSY RIGHT
22	524-02	PIVOT PIN LONG
23	526	SHUTOFF PLUG
24	527	SEAL SHUTOFF

NO	Part #	Description
25	528	SEAL QUAD VLV STEM
26	530	BEARING PALLET
27	538-04	LATCH PIN
28	543	O-RING (010)
29	N/A	ORING 012
30	553-00	SCREW #6 X 3/8
31	562-80	BODY 380Q
32	5031205	S-CLIP
33	565	SCREW 8X1/2
34	567	RETAINER SHUTOFF PLUG
35	568	RETAINER QUAD STEM SEAL
36	600-07-B	FLOW CTRL BASE 424 # 8
37	602-02	CYLINDER
38	603-02	PISTON SYR
39	604-02	PISTON SODA
40	605-01	SPRING FLOW CTRL 7 COIL
41	N/A	SCR FLOW RATE ADJ M
42	N/A	ORING 017
43	N/A	NUT FLOW RATE ADJ
44	610-04	RETAINER PLATE 6-32
45	642-00	FLOW RATE ADJ SET
46	774-A36	SOL AUTOFILL SNGL AC
47	774-E36	SOL MSL SNGL YOKE AC
48	805	SCREW 6-32X5/8

NO	Part #	Description
49	817-02	HARNES P32 PCM LEAD
50	817-03	HARNES PCM POWER
51	832-01	PCM 4 CUP P32
52	1028	ADD-A-LEVER 464
53	1028-S	ADD-A-LEVER 464 SO
54	1028-W	ADD-A-LEVER 464 WTR
55	1500	COVER PC 400 SERIES
56	1521	COVER PL
57	1525	COVER PB LIVING HINGE
58	9774-1	SOLENOID ASSEMBLY
59	5011953	SCR 10-24X1-1/4 SELF TAP
60	5030418	SWITCH, PCTRL
61	5030419	SWITCH, MSL
62	5030421	SWITCH, AUTOFILL
63	5030891	BRKT PCTRL AC
64	5031018	KIT AC AUTOFILL CONV
65	020001284	SCR #8 X 5/8 PH HI-LO 18-8
66	5031026	KIT CONV MECH TO PC SNGL

### Complete Valve Assemblies

NA	424-CF-E36-1521	PUSH LEVER
NA	424-CF-S36-1525	PUSH BUTTON
NA	424-CF-P36-1500	PORTION CONTROL
NA	424-CF-A36-1521	AUTOFILL

# Premix Zaphähne CMB



**AFG-Zapfhahn**

**SK168-007**

**Bestell-Nr.**

**VPE**

**€ / Stück**

Kompensatorhahn aus Kunststoff  
mit Gewindestutzen, G5/8"

Speedy

11-3102-9000

1

96,76 €



**Premix-Zapfhahn**

**SK168-002**

**Bestell-Nr.**

**VPE**

**€ / Stück**

**mit Jochfitting und Stellschraube**

Kunststoffhahn

1/2"

11-5021-2209

1

64,28 €

Kunststoffhahn

7/16"

11-5021-2210

1

64,28 €

# Wunder-Bar Zapfpistole

	Bestell-Nr.	VPE	€ / Stück
	<b>Wunder-Bar Zapfpistole</b>		
	Premix Getränkepistole 5 Getränke	11-00WB-PEM5	1 724,00 €
	Postmix Getränkepistole 4 x CO2 haltige Getränke, 2 x Stille Getränke, Soda und Stillwasser	11-00WB-POM4	1 787,73 €
	Postmix Getränkepistole 5 x CO2 haltige Getränke, 1 x Stilles Getränk, Soda und Stillwasser	11-00WB-POM5	1 788,87 €
	Postmix Getränkepistole 6 x CO2 haltige Getränke, Soda und Stillwasser	11-00WB-POM6	1 1.038,85 €
	Postmix Getränkepistole mit Flow-Control 4 x CO2 haltige Getränke, 2 x Stille Getränke, Soda und Stillwasser	11-00WBFPOM4	1 1.060,52 €
	Postmix Getränkepistole mit Flow-Controll 5 x CO2 haltige Getränke, 1 x Stilles Getränk, Soda und Stillwasser	11-00WBFPOM5	1 1.060,52 €
	Postmix Getränkepistole für Pepsi Cola 4 x CO2 haltige Getränke, 2 x Stille Getränke, Soda und Stillwasser	11-00WB-POM4	1 787,92 €
	Premix Halter	11-00WB-PEM0	1 78,40 €
	Postmix Halter	11-00WB-POM0	1 72,24 €



# Säulen und Nova Postmix-Säule

Säulen  
Nova Postmix 6ltg und 8ltg  
Distanzstücke

39-41  
42-43  
39



# Schwanenhalssäule, Distanzring Säulen

Bestell-Nr. VPE € / Stück



## Schwanenhalssäulen ohne Zapfhähne mit Begleitkühlung

1 Itg. - 7mm	verchromt	20-0000-0071	1	150,00 €
2 Itg. - 7mm	verchromt	20-0000-0072	1	192,00 €
3 Itg. - 7mm	verchromt	20-0000-0073	1	280,00 €
4 Itg. - 7mm	verchromt	20-0000-0074	1	374,40 €



1 Itg. - 7mm	vergoldet	20-0000G0071	1	168,00 €
2 Itg. - 7mm	vergoldet	20-0000G0072	1	228,00 €

\* alle Säulen auch mit Beleuchtung erhältlich, auf Anfrage.

## Distanzstücke



Edelstahl	5mm	23-0000-0005	10	2,46 €
	10mm	23-0000-0010	10	3,06 €
	18mm	23-0000-0018	10	4,10 €
	20mm	23-0000-0020	10	4,38 €
	25mm	23-0000-0025	10	4,68 €
	30mm	23-0000-0030	10	5,62 €
	40mm	23-0000-0040	10	6,72 €
	50mm	23-0000-0050	10	8,80 €
60mm	23-0000-0060	10	9,36 €	



gold - PVD beschichtet	10mm	23-0000G0010	10	3,74 €
	20mm	23-0000G0020	10	4,92 €
	25mm	23-0000G0025	10	5,26 €
	30mm	23-0000G0030	10	5,82 €
	40mm	23-0000G0040	10	6,88 €

# Säulen CNS



## Vertical ohne Zapfhähne 1 Itg poliert. Rohr Ø 90mm

mit LED-Halter & Trafo	20-0V0B-0001	1	484,30 €
mit LED-Halter, Trafo, Hahnmanschette, Getränkeleitung und Begleitkühlung	20-0VMB-0001	1	525,42 €
ohne LED-Halter	20-0V00-0001	1	360,76 €
ohne LED-Halter, mit Hahnmanschette, Getränkeleitung und Begleitkühlung	20-0VM0-0001	1	401,70 €

# Säulen CNS

Bestell-Nr. VPE € / Stück



**Vertical  
ohne Zapfhähne**  
1 ltg matt. Rohr Ø 90mm

mit LED-Halter & Trafo	20-MV0B-0001	1	432,33 €
mit LED-Halter, Trafo, Hahnmanschette, Getränkeleitung und Begleitzühlung	20-MVMB-0001	1	476,88 €
ohne LED-Halter	20-MV00-0001	1	308,43 €
ohne LED-Halter, mit Hahnmanschette, Getränkeleitung und Begleitzühlung	20-MVM0-0001	1	353,05 €



**Vertical  
ohne Zapfhähne**  
2 ltg poliert mit Manschette Getränkeleitung und Begleitzühlung. Rohr Ø 90mm

1 x LED-Halter & Trafo	20-0VMB-1002	1	561,83 €
2 x LED-Halter & Trafo	20-0VMB-2002	1	659,48 €
ohne LED-Halter	20-0VM0-0002	1	438,28 €
2 ltg matt mit Manschette Getränkeleitung und Begleitzühlung. Rohr Ø 90mm			
1 x LED-Halter & Trafo	20-MVMB-1002	1	552,55 €
2 x LED-Halter & Trafo	20-MVMB-2002	1	650,03 €
ohne LED-Halter	20-MVM0-0002	1	428,65 €

\*\*\* Säule auch auf Anfrage in anderen Farben auswählbar \*\*\*



**Classic  
ohne Zapfhähne**  
poliert mit Manschette, Getränkeleitung und Begleitzühlung. Rohr Ø 70mm

3 ltg	20-0CM0-0003	1	557,28 €
4 ltg	20-0CM0-0004	1	625,88 €
5 ltg	20-0CM0-0005	1	709,00 €
6 ltg	20-0CM0-0006	1	782,33 €
7 ltg	20-0CM0-0007	1	875,25 €

**Classic  
ohne Zapfhähne**  
poliert mit LED-Halter, Manschette, Getränkeleitung und Begleitzühlung. Rohr Ø 70mm

3 ltg	20-0CMB-0003	1	876,13 €
4 ltg	20-0CMB-0004	1	1.042,20 €
5 ltg	20-0CMB-0005	1	1.222,80 €
6 ltg	20-0CMB-0006	1	1.393,60 €
7 ltg	20-0CMB-0007	1	1.584,00 €

\*\*\* Säule auch auf Anfrage in anderen Farben auswählbar \*\*\*

# Säulen CNS



## Noelia

### ohne Zapfhähne

poliert mit Manschette, Getränkeleitung und Begleitkühlung. Rohr Ø 90mm

	Bestell-Nr.	VPE	€ / Stück
3 Itg	20-0NMO-0003	1	827,65 €
4 Itg	20-0NMO-0004	1	915,15 €
5 Itg	20-0NMO-0005	1	1.007,73 €
6 Itg	20-0NMO-0006	1	1.118,50 €

## Noelia

### ohne Zapfhähne

poliert mit LED-Halter, Manschette, Getränkeleitung und Begleitkühlung. Rohr Ø 90mm

3 Itg	20-0NMB-0003	1	1.152,63 €
4 Itg	20-0NMB-0004	1	1.273,90 €
5 Itg	20-0NMB-0005	1	1.532,90 €
6 Itg	20-0NMB-0006	1	1.751,13 €

\*\*\* Säule auch auf Anfrage in anderen Farben auswählbar \*\*\*



## Superior

### ohne Zapfhähne

poliert mit Manschette, Getränkeleitung und Begleitkühlung. Rohr Ø 90mm

2 Itg	20-0SMO-0002	1	742,25 €
3 Itg	20-0SMO-0003	1	818,20 €
4 Itg	20-0SMO-0004	1	891,35 €
5 Itg	20-0SMO-0005	1	982,53 €
6 Itg	20-0SMO-0006	1	1.051,48 €
7 Itg	20-0SMO-0007	1	1.157,53 €

## Superior

### ohne Zapfhähne

poliert mit LED-Halter, Manchette, Getränkeleitung und Begleitkühlung. Rohr Ø 90mm

2 Itg	20-0SMB-0002	1	962,50 €
3 Itg	20-0SMB-0003	1	1.135,08 €
4 Itg	20-0SMB-0004	1	1.306,45 €
5 Itg	20-0SMB-0005	1	1.495,10 €
6 Itg	20-0SMB-0006	1	1.661,53 €
7 Itg	20-0SMB-0007	1	1.865,05 €

\*\*\* Säule auch auf Anfrage in anderen Farben auswählbar \*\*\*



## Fenice

### ohne Zapfhähne

poliert mit LED-Halter, Manschette, Getränkeleitung und Begleitkühlung. Rohr Ø 90mm

1 Itg	20-0FMB-0002		299,36 €
2 Itg	20-0FMB-0003		592,88 €
3 Itg	20-0FMB-0004		713,12 €
4 Itg	20-0FMB-0005		873,92 €

\*\*\* Säule auch auf Anfrage in anderen Farben auswählbar \*\*\*

**Sondersäulen auf Anfrage, ebenfalls Verfügbar**

# Postmix-Säule

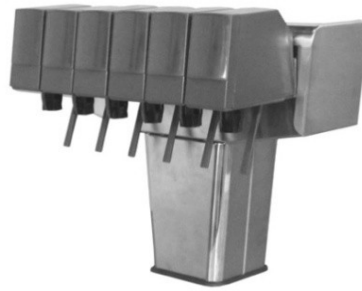

## NOVA 6ltg

Die neue Towergeneration.  
Der hochwertige Edelstahl-Zapfaufsatz ist als Postmixvariante verfügbar.  
Einsetzbar im traditionellen Ausschankbetrieb, wie auch in der Selbstbedienungsgastronomie.  
Werbeoptionen auf Anfrage.

2m Python vorinstalliert

### Hauptmerkmale:

- Edelstahl geschliffen
- Zapfhahnvarianten Lancer LVV, LEV und Flomatic 424
- 6 - Hahn Version
- Werbeoptionen auf Anfrage

### Technische Daten:

Anzahl von Zapfhähnen:	8
Zapfhahnvarianten:	LVV, LEV und Flomatic 424
Anschlussspannung für Postmix-Zapfhähne und Beleuchtung:	24 Volt / 50 Hertz
Oberflächen:	Edelstahl geschliffen
Maße 6 - Hahn Version (H x B x T):	375 x 452 x 346 mm
Transformator (inklusive):	24Volt, 160VA
Werbeoptionen:	Auf Anfrage

## Lancer

### LEV

	Bestell-Nr.	€ / Stück
6-Hahn LEV mit Hebel	20-6POM-LEVH	2.988,34 €
6-Hahn LEV mit Push Button	20-6POM-LEVPB	3.000,80 €
6-Hahn LEV mit 4-fach Portionierung	20-6POM-LEVPC	3.957,80 €

### LVV

6-Hahn LVV mit Hebel	20-6POM-LVVH	4.066,34 €
6-Hahn LVV mit Push Button	20-6POM-LVVPB	4.771,02 €
6-Hahn LVV mit 4-fach Portionierung	20-6POM-LVVPC	4.966,96 €

## Flomatic 424

### Flomatic 424 abgerundete Haube

6-Hahn mit Hebel	20-6POM-FRHH	3.284,98 €
6-Hahn mit Push Button	20-6POM-FRHPB	3.420,00 €
6-Hahn mit 4-fach Portionierung	20-6POM-FRHPC	4.026,44 €

# Postmix-Säule

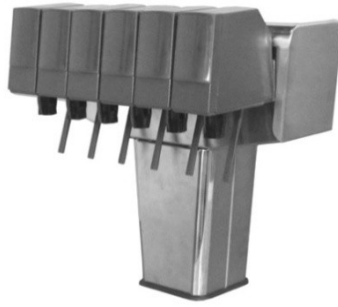

## NOVA 8ltg

2m Python vorinstalliert

### Hauptmerkmale:

- Edelstahl geschliffen
- Zapfhahnvarianten Lancer LVV, LEV und Flomatic 424
- 8 - Hahn Version

### Technische Daten:

Anzahl von Zapfhähnen:	8
Zapfhahnvarianten:	LVV, LEV und Flomatic 424
Anschlussspannung für Postmix-Zapfhähne und Beleuchtung:	24 Volt / 50 Hertz
Oberflächen:	Edelstahl geschliffen
Maße 6 - Hahn Version (H x B x T):	375 x 587 x 346 mm
Transformator (inklusive):	24Volt, 160VA

		<b>Bestell-Nr.</b>	<b>€ / Stück</b>
<b>Lancer</b>			
<b>LEV</b>			
	8-Hahn LEV mit Hebel	20-8POM-LEVH	3.845,94 €
	8-Hahn LEV mit Push Button	20-8POM-LEVPB	4.037,50 €
	8-Hahn LEV mit 4-fach Portionierung	20-8POM-LEVPC	5.417,12 €
<b>LVV</b>			
	8-Hahn LVV mit Hebel	20-8POM-LVVH	2.779,56 €
	8-Hahn LVV mit Push Button	20-8POM-LVVPB	6.424,70 €
	8-Hahn LVV mit 4-fach Portionierung	20-8POM-LVVPC	6.655,80 €
<b>Flomatic 424</b>			
<b>Flomatic 424 abgerundete Haube</b>			
	8-Hahn mit Hebel	20-8POM-FRHH	4.671,92 €
	8-Hahn mit Push Button	20-8POM-FRHPB	4.674,94 €
	8-Hahn mit 4-fach Portionierung	20-8POM-FRHPC	5.446,47 €

# Core Schaumstopper und Zubehör



FEX10	47
FEX11	45
FEX15	47
FEX1558	45
FEX1556	45
FEX1580	47
FEX2	46
FEX2 Hybrid	46
FEX3	46
FEX4	46
FEX5	46
FEX6	46
FEX7/9	47
FEX8	45
FEX9	45
Keg-Changer	49-50
Schaumstopper Ersatzteile	48

**Bestell-Nr.**

**VPE**

**€ / Stück**

**Schaumstopper**

**SK451-001**



**FEX9**

Standard Abgang links

1 x Überwurfmutter 5/8" KEG

1 x 5/8" Außengewinde für KEG

FEX9	26-0058-FEX9	1	122,00 €
FEX9 XL	26-0058-FEX9XL	1	126,00 €
FEX9 Sensor	26-0058-FEX9S	1	136,00 €
FEX9 XL Sensor	26-0058-FEX9XLS	1	140,00 €
FEX9 flachdichtend	26-0058-FEX9F	1	122,00 €

Abgang rechts

FEX9	26-0058RFEX9	1	12,00 €
FEX9 XL	26-0058RFEX9XL	1	126,00 €



**FEX8**

Standard Abgang links

2 x 5/8" Außengewinde für Wandmontage

FEX8	26-0058-FEX8	1	125,00 €
FEX8 XL	26-0058-FEX8XL	1	129,00 €
FEX8 Sensor	26-0058-FEX8S	1	139,00 €
FEX8 XL Sensor	26-0058-FEX8XLS	1	148,00 €
FEX8 Sensor und Schraubstecker	26-0058-FEX82S	1	148,00 €
FEX8 XL Sensor und Schraubstecker	26-0058-FEX8XL2S	1	154,50 €

Abgang rechts

FEX8	26-0058RFEX8	1	125,00 €
FEX8 XL	26-0058RFEX8XL	1	129,00 €
FEX8 Sensor	26-0058RFEX8S	1	139,00 €
FEX8 XL Sensor	26-0058RFEX8XLS	1	143,00 €
FEX8 Sensor und Schraubstecker	26-0058RFEX82S	1	148,00 €
FEX8 XL Sensor und Schraubstecker	26-0058RFEX8XL2S	1	154,50 €



**FEX11**

Standard Abgang links

2 x 5/8" Außengewinde für Wandmontage wie FEX8 nur Fob Stop abnehmbar

FEX11	26-0058-FEX11	1	134,60 €
FEX11 Sensor	26-0058-FEX11S	1	148,60 €

Montageplatte einzeln	26-0058-FEX924	1	9,60 €
-----------------------	----------------	---	--------



**FEX1558**

2 x 5/8" Außengewinde

FEX1558G	26-0058-FEX1558	1	143,80 €
FEX1558G Sensor	26-0058-FEX1558S	1	157,80 €

**Zum Einstecken in die G56 Pumpe**

FEX1556 mit VA 5/8" Adapter	26-0058-FEX1556G	1	162,60 €
-----------------------------	------------------	---	----------

FEX1556 mit John Guest PI451615FS + Core Adapter FEX921	26-0058-FEX1556GS01	1	158,80 €
---	---------------------	---	----------









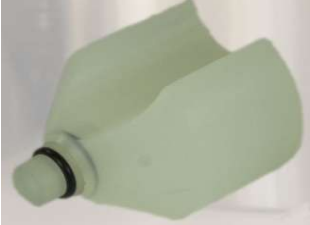

	Bestell-Nr.	VPE	€ / Stück
<b>Schaumstopper</b>	<b>SK451-001</b>		
<b>FEX2</b>	Ein- und Ausgang 3/8" Edelstahlrohr		
FEX2	26-0058-FEX2	1	122,00 €
FEX2 XL	26-0058-FEX2XL	1	126,00 €
FEX2 Sensor	26-0058-FEX2S	1	136,00 €
FEX2 XL Sensor	26-0058-FEX2XLS	1	140,00 €
<b>FEX2 Hybrid</b>	Ein- und Ausgang 3/8" Edelstahlrohr Kunststoffdeckel		
FEX2 Hybrid	26-0058-FEX2H	1	118,00 €
FEX2 Hybrid Sensor	26-0058-FEX2HS	1	132,00 €
<b>FEX3</b>	Ein- und Ausgang 3/8" Edelstahlrohr		
FEX3	26-0058-FEX3	1	122,00 €
FEX3 XL	26-0058-FEX3XL	1	126,00 €
FEX3 Sensor	26-0058-FEX3S	1	136,00 €
<b>FEX4</b>	Ein- und Ausgang 3/8" Edelstahlrohr		
FEX4	26-0058-FEX4	1	122,00 €
FEX4 XL	26-0058-FEX4XL	1	126,00 €
FEX4 Sensor	26-0058-FEX4S	1	136,00 €
<b>FEX5</b>	2 x Überwurfmutter 5/8" KEG für Wandmontage		
FEX5	26-0058-FEX5	1	126,00 €
FEX5 XL	26-0058-FEX5XL	1	130,00 €
FEX5 Sensor	26-0058-FEX5S	1	140,00 €
<b>FEX6</b>	2 x Überwurfmutter 1/2" für Wandmontage		
FEX6	26-0058-FEX6	1	127,00 €
FEX6 XL	26-0058-FEX6XL	1	131,00 €
FEX6 Sensor	26-0058-FEX6S	1	141,00 €

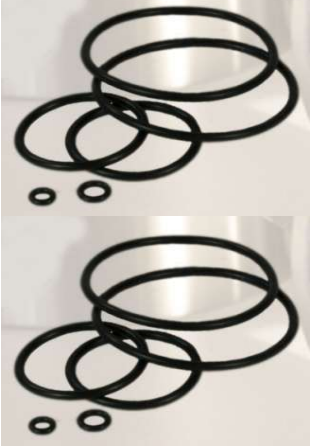

	Bestell-Nr.	VPE	€ / Stück
<b>Schaumstopper</b>	<b>SK451-001</b>		
<b>FEX7/9</b>	1 x Überwurfmutter 1/2" KEG 1 x 5/8" Außengewinde		
FEX7/9	26-0058-FEX7/9	1	124,00 €
FEX7/9 XL	26-0058-FEX7/9XL	1	128,00 €
FEX7/9 Sensor	26-0058-FEX7/9S	1	138,00 €
<b>FEX10</b>	2 x 1/2" Außengewinde für Wandmontage		
FEX10	26-0058-FEX10	1	127,00 €
FEX10 XL	26-0058-FEX10XL	1	131,00 €
FEX10 Sensor	26-0058-FEX10S	1	141,00 €
<b>FEX15</b>	Ein- und Ausgang 1/2" Edelstahlrohr		
FEX15	26-0058-FEX15	1	143,80 €
FEX15 Sensor	26-0058-FEX15S	1	157,80 €
<b>FEX1580</b>	mit 1/2" Absperrhahn 1 x 5/8" Innengewinde mit Halteclips		
FEX1580	26-0058-FEX1580	1	144,00 €

			<b>Bestell-Nr.</b>	<b>VPE</b>	<b>€ / Stück</b>
<b>Schaumstopper Ersatzteile</b>					
	Entlüfter	FEX901	26-0058-FEX901	1	30,00 €
	Schwimmer	FEX902	26-0058-FEX902	1	4,00 €
	Sichtglas 80mm	FEX903	26-0058-FEX903	1	17,60 €
	Sichtglas 120mm	FEX903.120	26-0058-FEX903-120	1	18,60 €
	Hebel	FEX904	26-0058-FEX904	1	8,00 €
	Edelstahlplatte oben	FEX914	26-0058-FEX914	1	21,60 €
<b>Dichtungen</b>					
	Sichtglas Dichtung	FEX908	26-0058-FEX908	10	0,48 €
	Entlüfter Dichtung	FEX909	26-0058-FEX909	10	0,40 €
	Schwimmer Dichtung	FEX910	26-0058-FEX910	10	0,40 €
	Dichtungskit	FEX913	26-0058-FEX913	1	2,80 €

# Druckminderer, Zubehör, Druckminderer Tafeln, Manometer, Dokumentation und Zapfköpfe



Absperrhahn	56
AfG Druckminderer Tafeln	62
CO2 Doppeldruckminderer AfG	50 / 52
CO2 Doppeldruckminderer Bier	50 / 52
CO2 Doppeldruckminderer Bier und AfG	50 / 52
CO2 Hauptdruckminderer - Bier	50 / 52 / 54
CO2 Schlüssel	56
CO2 Verteiler	56
CO2 Wandverteiler	55 / 56
CO2 Wandverteiler komplett montiert	55
Dokumentation	63
Doppelgewindenippel	55
Druckminderer für den Batteriebau	51
Druckminderer Tafel AfG	57 / 59
Druckminderer Tafel Bier	56 / 68
Einschraubtüllen	55
Ersatzmanometer	63
Flaschenhalter	56
Großraum-Druckminderer	54
HIWI Druckminderer	54
Hochdruckschläuche	62
N2 Hauptdruckminderer - AfG	48 / 50
N2 Hauptdruckminderer - Bier	48 / 50
Quetschverschraubung	55
Verbindungsstück für Zwischendruckm.	51 / 53
Verschlussstopfen	55
Wandhalter für Hauptdruckminderer	50 / 52
Warnschild	63
Zapfköpfe	64
Zwischendruckminderer - AfG	51 / 53 / 54
Zwischendruckminderer - Bier	51 / 53 / 54
Zwischendruckminderer Tafel AfG	58 / 60
Zwischendruckminderer Tafel Bier	57 / 59

Bestell-Nr.

VPE

€ / Stück

## Druckminderer Premium Plus + Stellschraube

CO2 Hauptdruckminderer - Bier



1 leitig, 3 bar  
Abgang 3/4"

24-0701H0034

1

104,92 €

1 leitig, 3 bar ohne Vordruckanzeige  
Abgang 3/4"

24-0701H0034S01

1

119,80 €

1 leitig, 3 bar ohne Betriebsdruckanzeige  
Abgang 3/4"

24-0701H0034S02

1

123,12 €

2 leitig, 3 bar  
2x Abgang 3/4"

24-0701H2034

1

125,54 €

CO2 Doppeldruckminderer



2 x 3 bar Bier  
2x Abgang 3/4"

24-0702-3434

1

208,52 €

2 x 7 bar AfG  
2x Abgang 1/2"

24-0702-1212

1

208,52 €

CO2 Doppeldruckminderer Bier und AfG



1x 3 bar und 1x 7 bar

24-7301K1234

1

211,18 €

CO2 Hauptdruckminderer - AfG



1 leitig, 7 bar  
Abgang 1/2"

24-0701H0012

1

104,40 €

Wandhalter









Wandhalter für Hauptdruckminderer

25-0001-0001

1

8,00 €

	Bestell-Nr.	VPE	€ / Stück
<b>Druckminderer</b>			
N2 Hauptdruckminderer - Bier			
	1 leitig, 3 bar Abgang 3/4"	24-0702H0034N2	1 117,18 €
N2 Hauptdruckminderer - AfG			
	1 leitig, 7 bar Abgang 1/2"	24-0701H0012N2	1 117,18 €
Zwischendruckminderer - Bier			
	1 leitig, 3 bar Abgang 3/4"	24-0701Z0034	1 86,84 €
Zwischendruckminderer - Bier			
	1 leitig, 3 bar mit Sicherheitsventil Abgang 3/4"	24-0701ZS034	1 104,66 €
Zwischendruckminderer - AfG			
	1 leitig, 7 bar Abgang 1/2"	24-0701Z0012	1 91,84 €
Verbindungsstück für Zwischendruckminderer			
2x 5/8" Überwurfmuttern			
	20mm zwischen den Überwurfmuttern	25-0058-0058	1 13,12 €
	110mm zwischen den Überwurfmuttern	25-0058-0058-110	1 24,54 €

	Bestell-Nr.	VPE	€ / Stück
<b>Druckminderer Premium Plus</b>			
CO2 Hauptdruckminderer - Bier			
	24P0701H0034	1	100,44 €
1 leitig, 3 bar Abgang 3/4"			
	24P0701H2034	1	125,54 €
2 leitig, 3 bar 2x Abgang 3/4"			
CO2 Doppeldruckminderer			
	24P0702-3434	1	196,68 €
2 x 3 bar Bier 2x Abgang 3/4"			
	24P0702-1212	1	196,68 €
2 x 7 bar AfG 2x Abgang 1/2"			
CO2 Doppeldruckminderer Bier und AfG			
	24P7301K1234	1	199,16 €
1x 3 bar und 1x 7 bar			
CO2 Hauptdruckminderer - AfG			
	24P0701H0012	1	103,84 €
1 leitig, 7 bar Abgang 1/2"			
	25-0001-0001	1	8,00 €
Wandhalter für Hauptdruckminderer			

	Bestell-Nr.	VPE	€ / Stück
<b>Druckminderer Premium Plus</b>			
<b>N2 Hauptdruckminderer - Bier</b>			
	1 leitig, 3 bar Abgang 3/4"	24P0701H0034N2	1 109,68 €
<b>N2 Hauptdruckminderer - AfG</b>			
	1 leitig, 7 bar Abgang 1/2"	24P0701H0012N2	1 120,66 €
<b>Zwischendruckminderer - Bier</b>			
	1 leitig, 3 bar Abgang 3/4"	24P0701Z0034	1 83,78 €
<b>Zwischendruckminderer - Bier</b>			
	1 leitig, 3 bar mit Sicherheitsventil Abgang 3/4"	24P0701ZS0034	1 79,02 €
<b>Zwischendruckminderer - AfG</b>			
	1 leitig, 7 bar Abgang 1/2"	24P0701Z0012	1 92,24 €
<b>Verbindungsstück für Zwischendruckminderer</b>			
<b>2x 5/8" Überwurfmuttern</b>			
	20mm zwischen den Überwurfmuttern	25-0058-0058	1 13,12 €
	110mm zwischen den Überwurfmuttern	25-0058-0058-110	1 24,54 €

# Druckminderer HIWI



CO2 Hauptdruckminderer - Bier

1 leitig, 3 bar  
Abgang 3/4"

**Bestell-Nr.**

24-0301H0034

**VPE**

1

**€ / Stück**

99,20 €

CO2 Hauptdruckminderer - AFG

1 leitig, 7 bar  
Abgang 1/2"

24-0301H0012

1

99,20 €



Zwischendruckminderer - Bier

1 leitig, 3 bar  
Abgang 3/4"

24-0301Z0034

1

79,20 €

Zwischendruckminderer - AFG

1 leitig, 3 bar  
Abgang 1/2"

24-0301Z0012

1

79,20 €



Großraum-Druckminderer - Bier 1 Itg.

CO2 Druckminderer 0-6/ 3 bar  
Bier 1 Itg. - 0-6/ 3 bar  
mit integrierten Sicherheitsventil,  
mit Absperrhahn, Inhaltsanzeige,  
und R3/4" Anschluss

24-0301G0034

1

878,80 €



## CO2 Wandverteiler komplett montiert. In 4, 7 & 10mm

	Bestell-Nr.	VPE	€ / Stück
1-leitig, links blind, 2 x Tülle	24-0130-xx11	1	Preis auf Anfrage
2-leitig, links blind, 3 x Tülle	24-0130-xx12	1	Preis auf Anfrage
3-leitig, links blind, 4 x Tülle	24-0130-xx13	1	Preis auf Anfrage
4-leitig, links blind, 5 x Tülle	24-0130-xx14	1	Preis auf Anfrage
5-leitig, links blind, 6 x Tülle	24-0130-xx15	1	Preis auf Anfrage
6-leitig, links blind, 7 x Tülle	24-0130-xx16	1	Preis auf Anfrage



## CO2 Wandverteiler

1-leitig, G1/4" Innengewinde	24-0130-0001	1	20,08 €
2-leitig, G1/4" Innengewinde	24-0130-0002	1	42,68 €
3-leitig, G1/4" Innengewinde	24-0130-0003	1	65,80 €
4-leitig, G1/4" Innengewinde	24-0130-0004	1	89,30 €
5-leitig, G1/4" Innengewinde	24-0130-0005	1	112,10 €
6-leitig, G1/4" Innengewinde	24-0130-0006	1	135,70 €



## Einschraubtüllen Messing vernickelt

4mm x G 1/4"	24-0014-0040	10	1,10 €
7mm x G 1/4"	24-0014-0070	10	1,22 €
10mm x G 1/4"	24-0014-0100	10	1,22 €



## Verschlussstopfen Messing vernickelt

G1/4" mit O-Ring	26-0014-0000	1	1,12 €
------------------	--------------	---	--------

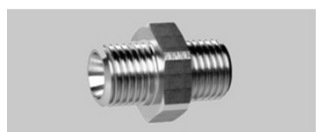

## Doppelgewindenippel Messing vernickelt

G1/4" a.D. x G1/4" a.D.	26-0014-0014	1	3,52 €
-------------------------	--------------	---	--------

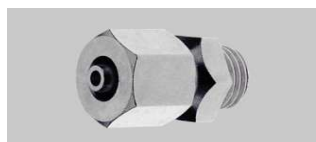

## Quetschverschraubung Messing vernickelt

für CO2 Schlauch 4,0 mm mit G 1/4" Gewinde	26-0004-0014	10	3,00 €
---	--------------	----	--------



## Adapter

G 3/4" i.D. x G 5/8" a.D.	24-0001-3458-MS	1	18,54 €
---------------------------	-----------------	---	---------

# Flaschenhalter und CO2 Schlüssel

		Bestell-Nr.	VPE	€ / Stück
	<b>CO2 Wandverteiler komplett montiert</b>			
	1-leitig, 2 x 1/2" BSF	24-0140-0010	1	30,26 €
	1-leitig, 2 x Tülle, 7 mm	24-0140-0011	1	26,62 €
	<b>Absperrhahn Messing vernickelt</b>			
	2x G1/4" Innengewinde	25-0014-0014	1	5,56 €
	<b>CO2 Wandverteiler Messing vernickelt</b>			
	mit 5 Abgängen 1/2" BSF	26-1292-0030	1	28,00 €
	mit 6 Abgängen 1/2" BSF	26-1292-0032	1	33,18 €
	mit 7 Abgängen 1/2" BSF	26-1292-0034	1	38,42 €
	mit 8 Abgängen 1/2" BSF	26-1292-0036	1	47,02 €
	mit 6 Abgängen 7/16" UNF	26-1293-0033	1	44,76 €
	mit 7 Abgängen 7/16" UNF	26-1293-0035	1	52,64 €
	<b>CO2 Verteiler Messing vernickelt mit Mutter G1/2"</b>			
	mit 3 Abgängen 1/2" BSF	26-1294-0003	1	29,74 €
	mit 4 Abgängen 1/2" BSF	26-1294-0004	1	37,96 €
	mit 5 Abgängen 1/2" BSF	26-1294-0005	1	45,52 €
	mit 6 Abgängen 1/2" BSF	26-1294-0006	1	51,62 €
	mit 7 Abgängen 1/2" BSF	26-1294-0007	1	58,28 €
	mit 3 Abgängen 7/16" UNF	26-1295-0003	1	30,96 €
	mit 4 Abgängen 7/16" UNF	26-1295-0004	1	35,04 €
	mit 5 Abgängen 7/16" UNF	26-1295-0005	1	45,52 €
	mit 6 Abgängen 7/16" UNF	26-1295-0006	1	51,62 €
	<b>Flaschenhalter</b>			
	1 fach Ø 150 / 210mm	70-0000-1000	1	9,62 €
	2 fach Ø 150 / 210mm	70-0000-2000	1	13,60 €
	<b>CO2 + N2 Schlüssel</b>			
	SW 30 + 32	24-0000-0001	1	3,22 €

# Druckminderer Tafeln Bier Premium

Bestell-Nr.

VPE

€ / Stück

## Druckminderer Tafeln mit Premium Druckminderer



Hauptdruckminderer Tafeln  
aus Edelstahl

mit 1 CO2 Hauptdruckminderer 3 bar  
und Hochdruckschlauch

24-0001H0034

1

331,64 €

mit 1 N2 Hauptdruckminderer 3 bar  
und Hochdruckschlauch

24-0001H0034N2

1

351,64 €



## Zwischendruckminderer Premium Tafeln Bier 3 bar

komplett montiert, Verbindungen aus Edelstahlrohr  
und Zapfkopfhalter für KEG Köpfe, ohne Absperrhähne

mit Wandhalter aus Edelstahl

7mm

2 leitig 470 x 470mm

24-0002-3070

1

444,44 €

3 leitig 715 x 470mm

24-0003-3070

1

630,40 €

4 leitig 960 x 470mm

24-0004-3070

1

847,28 €

5 leitig 960 x 470mm

24-0005-3070

1

1.034,32 €

6 leitig 960 x 470mm

24-0006-3070

1

1.221,36 €

10mm

2 leitig 470 x 470mm

24-0002-3100

1

444,44 €

3 leitig 715 x 470mm

24-0003-3100

1

630,40 €

4 leitig 960 x 470mm

24-0004-3100

1

847,28 €

5 leitig 960 x 470mm

24-0005-3100

1

1.034,32 €

6 leitig 960 x 470mm

24-0006-3100

1

1.221,36 €



## Zwischendruckminderer Premium Tafeln Bier 3 bar

komplett montiert, Verbindungen aus Edelstahlrohr  
und Zapfkopfhalter für KEG Köpfe, mit Absperrhähne

mit Absperrhahn aus Edelstahl

7mm

2 leitig 470 x 470mm

24-0002A3070

1

510,12 €

3 leitig 715 x 470mm

24-0003A3070

1

745,16 €

4 leitig 960 x 470mm

24-0004A3070

1

980,56 €

5 leitig 960 x 470mm

24-0005A3070

1

1.222,68 €

6 leitig 960 x 470mm

24-0006A3070

1

1.417,80 €

10mm

2 leitig 470 x 470mm

24-0002A3100

1

510,12 €

3 leitig 715 x 470mm

24-0003A3100

1

745,16 €

4 leitig 960 x 470mm

24-0004A3100

1

980,56 €

5 leitig 960 x 470mm

24-0005A3100

1

1.222,68 €

6 leitig 960 x 470mm



24-0006A3100

1

1.417,80 €



# Druckminderer Tafeln AfG Premium

	Bestell-Nr.	VPE	€ / Stück	
<b>Druckminderer Tafeln mit Premium Druckminderer</b>				
	Hauptdruckminderer Tafeln aus Edelstahl			
	mit 1 CO2 Hauptdruckminderer 7 bar und Hochdruckschlauch	24-0001H0012	1	319,64 €
	mit 1 N2 Hauptdruckminderer 7 bar und Hochdruckschlauch	24-0001H0012N2	1	373,88 €
	<b>Zwischendruckminderer Premium Tafeln AfG 7 bar</b> komplett montiert, Verbindungen aus Edelstahlrohr und Zapfkopfhalter für KEG Köpfe, ohne Absperrhähne			
	mit Wandhalter aus Edelstahl			
	7mm			
	2 leitig 470 x 470mm	24-0002-7070	1	444,44 €
	3 leitig 715 x 470mm	24-0003-7070	1	630,40 €
	4 leitig 960 x 470mm	24-0004-7070	1	847,28 €
	5 leitig 960 x 470mm	24-0005-7070	1	1.034,32 €
	6 leitig 960 x 470mm	24-0006-7070	1	1.221,36 €
	10mm			
	2 leitig 470 x 470mm	24-0002-7100	1	444,44 €
	3 leitig 715 x 470mm	24-0003-7100	1	630,40 €
	4 leitig 960 x 470mm	24-0004-7100	1	847,28 €
	5 leitig 960 x 470mm	24-0005-7100	1	1.034,32 €
	6 leitig 960 x 470mm	24-0006-7100	1	1.221,36 €
	<b>Zwischendruckminderer Premium Tafeln AfG 7 bar</b> komplett montiert, Verbindungen aus Edelstahlrohr und Zapfkopfhalter für KEG Köpfe, mit Absperrhähne			
	mit Absperrhahn aus Edelstahl			
	7mm			
	2 leitig 470 x 470mm	24-0002A7070	1	512,12 €
	3 leitig 715 x 470mm	24-0003A7070	1	747,72 €
	4 leitig 960 x 470mm	24-0004A7070	1	996,32 €
	5 leitig 960 x 470mm	24-0005A7070	1	1.222,68 €
	6 leitig 960 x 470mm	24-0006A7070	1	1.417,80 €
	10mm			
	2 leitig 470 x 470mm	24-0002A7100	1	512,12 €
	3 leitig 715 x 470mm	24-0003A7100	1	747,72 €
	4 leitig 960 x 470mm	24-0004A7100	1	996,32 €
	5 leitig 960 x 470mm	24-0005A7100	1	1.222,68 €
	6 leitig 960 x 470mm	24-0005A7100	1	1.417,80 €

# Druckminderer Tafeln Bier Premium Plus

Bestell-Nr.

VPE

€ / Stück

## Druckminderer Tafeln mit Premium Plus Druckminderer



Hauptdruckminderer Tafeln  
aus Edelstahl

mit 1 CO2 Hauptdruckminderer 3 bar  
und Hochdruckschlauch

24P0001H0034

1

315,64 €

mit 1 N2 Hauptdruckminderer 3 bar  
und Hochdruckschlauch

24P0001H0034N2

1

344,88 €



## Zwischendruckminderer Premium Plus Tafeln Bier 3 bar

komplett montiert, Verbindungen aus Edelstahlrohr  
und Zapfkopfhalter für KEG Köpfe, ohne Absperrhähne

mit Wandhalter aus Edelstahl

7mm

2 leutig 470 x 470mm

24P0002-3070

1

398,84 €

3 leutig 715 x 470mm

24P0003-3070

1

641,24 €

4 leutig 960 x 470mm

24P0004-3070

1

847,28 €

5 leutig 960 x 470mm

24P0005-3070

1

1.034,32 €

6 leutig 960 x 470mm

24P0006-3070

1

1.114,56 €

10mm

2 leutig 470 x 470mm

24P0002-3100

1

398,84 €

3 leutig 715 x 470mm

24P0003-3100

1

641,24 €

4 leutig 960 x 470mm

24P0004-3100

1

847,28 €

5 leutig 960 x 470mm

24P0005-3100

1

1.034,32 €

6 leutig 960 x 470mm

24P0006-3100

1

1.114,56 €



## Zwischendruckminderer Premium Plus Tafeln Bier 3 bar

komplett montiert, Verbindungen aus Edelstahlrohr  
und Zapfkopfhalter für KEG Köpfe, mit Absperrhähne

mit Absperrhahn aus Edelstahl

7mm

2 leutig 470 x 470mm

24P0002A3070

1

478,12 €

3 leutig 715 x 470mm

24P0003A3070

1

691,76 €

4 leutig 960 x 470mm

24P0004A3070

1

914,64 €

5 leutig 960 x 470mm

24P0005A3070

1

1.118,52 €

6 leutig 960 x 470mm

24P0006A3070

1

1.322,40 €

10mm

2 leutig 470 x 470mm

24P0002A3100

1

478,12 €

3 leutig 715 x 470mm

24P0003A3100

1

691,76 €

4 leutig 960 x 470mm

24P0004A3100

1

914,64 €

5 leutig 960 x 470mm

24P0005A3100

1

1.118,52 €

6 leutig 960 x 470mm

24P0006A3100

1

1.322,40 €



# Druckminderer Tafeln AfG Premium Plus

	Bestell-Nr.	VPE	€ / Stück	
<b>Druckminderer Tafeln mit Premium Plus Druckminderer</b>				
	Hauptdruckminderer Tafeln aus Edelstahl			
	mit 1 CO2 Hauptdruckminderer 7 bar und Hochdruckschlauch	24P0001H0012	1	364,12 €
	mit 1 N2 Hauptdruckminderer 7 bar und Hochdruckschlauch	24P0001H0012N2	1	351,88 €
	<b>Zwischendruckminderer Premium Plus Tafeln AfG 7 bar</b> komplett montiert, Verbindungen aus Edelstahlrohr und Zapfkopfhalter für KEG Köpfe, ohne Absperrhähne			
	mit Wandhalter aus Edelstahl			
	7mm			
	2 leitig 470 x 470mm	24P0002-7070	1	412,22 €
	3 leitig 715 x 470mm	24P0003-7070	1	593,24 €
	4 leitig 960 x 470mm	24P0004-7070	1	783,28 €
	5 leitig 960 x 470mm	24P0005-7070	1	954,32 €
	6 leitig 960 x 470mm	24P0006-7070	1	1.125,36 €
	10mm			
	2 leitig 470 x 470mm	24P0002-7100	1	412,22 €
	3 leitig 715 x 470mm	24P0003-7100	1	593,24 €
	4 leitig 960 x 470mm	24P0004-7100	1	783,28 €
	5 leitig 960 x 470mm	24P0005-7100	1	954,32 €
	6 leitig 960 x 470mm	24P0006-7100	1	1.125,36 €
	<b>Zwischendruckminderer Premium Plus Tafeln AfG 7 bar</b> komplett montiert, Verbindungen aus Edelstahlrohr und Zapfkopfhalter für KEG Köpfe, mit Absperrhähne			
	mit Absperrhahn aus Edelstahl			
	7mm			
	2 leitig 470 x 470mm	24P0002A7070	1	510,12 €
	3 leitig 715 x 470mm	24P0003A7070	1	739,76 €
	4 leitig 960 x 470mm	24P0004A7070	1	978,64 €
	5 leitig 960 x 470mm	24P0005A7070	1	1.198,52 €
	6 leitig 960 x 470mm	24P0006A7070	1	1.418,40 €
	10mm			
	2 leitig 470 x 470mm	24P0002A7100	1	510,12 €
	3 leitig 715 x 470mm	24P0003A7100	1	739,76 €
	4 leitig 960 x 470mm	24P0004A7100	1	978,64 €
	5 leitig 960 x 470mm	24P0005A7100	1	1.198,52 €
	6 leitig 960 x 470mm	24P0006A7100	1	1.418,40 €

## Druckminderer Premium



CO2 Hauptdruckminderer  
für Batteriebau

1 leitig, 3 bar  
Abgang 3/4"

Bestell-Nr.

VPE

€ / Stück

24-0301B0034

1

115,06 €



CO2 Hauptdruckminderer  
für Batteriebau

1 leitig, 7 bar  
Abgang 1/2"

24-0701B0012

1

115,06 €

## Druckminderer Premium Plus



CO2 Hauptdruckminderer  
für Batteriebau

1 leitig, 3 bar  
Abgang 3/4"

24P0301B0034

1

123,46 €



CO2 Hauptdruckminderer  
für Batteriebau

1 leitig, 7 bar  
Abgang 1/2"

24P0701B0012

1

123,46 €



Wandhalter

Wandhalter für Hauptdruckminderer

25-0001-0001

1

8,00 €

# Druckminderer Tafeln Premium und Zubehör

Bestell-Nr.

VPE

€ / Stück



## AfG Druckminderer Tafel

1 Premium Hauptdruckminderer,  
2 Premium Zwischendruckminderer Anschluss rechts,  
CO2 Verteiler, mit Schlauchhalter für 6 Produkte und Hochdruckschlauch  
**bitte die Maße der Schläuche angeben 6,7, 7,0 oder 10,0mm**

5 leitiger CO2 Verteiler	24-XXX1-7050	1	Preis auf Anfrage
6 leitiger CO2 Verteiler	24-XXX1-7060	1	Preis auf Anfrage
7 leitiger CO2 Verteiler	24-XXX1-7070	1	Preis auf Anfrage
8 leitiger CO2 Verteiler	24-XXX1-7080	1	Preis auf Anfrage



## Kombi Druckminderer Tafel

1 Premium Hauptdruckminderer 0-6 / 3 bar  
2 Premium Hauptdruckminderer 0-10 / 7 bar  
1 Premium Zwischendruckminderer 7 bar Anschluss rechts,  
CO2 Verteiler und Hochdruckschlauch

5 leitiger CO2 Verteiler	24-0001-7305	1	785,38 €
6 leitiger CO2 Verteiler	24-0001-7306	1	787,57 €
7 leitiger CO2 Verteiler	24-0001-7307	1	791,74 €
8 leitiger CO2 Verteiler	24-0001-7308	1	800,92 €



## Kombi Druckminderer Tafel

2 Premium Hauptdruckminderer 0-6 / 3 bar  
1 Premium Hauptdruckminderer 0-10 / 7 bar  
1 Premium Zwischendruckminderer 7 bar Anschluss rechts,  
CO2 Verteiler und Hochdruckschlauch

5 leitiger CO2 Verteiler	24-0001-3704	1	785,38 €
6 leitiger CO2 Verteiler	24-0001-3705	1	787,57 €
7 leitiger CO2 Verteiler	24-0001-3706	1	791,74 €
8 leitiger CO2 Verteiler	24-0001-3707	1	800,92 €



## Hochdruckschläuche

### CO2

1m - 2 x Mutter	24-0000-0013	1	58,50 €
1m - 1 x Mutter, 1 x Außengewinde	24-0000-0015	1	53,98 €
2m - 1 x Mutter, 1 x Außengewinde	24-0000-0009	1	72,00 €
1m - 1 x Handanzugsmutter, 1 x Außenge.	24-0000-0008	1	83,74 €
2m - 1 x Handanzugsmutter, 1 x Außenge.	24-0000-0007	1	103,22 €

### N2

1m - 1 x Mutter, 1 x Außengewinde	24-0000-0016	1	64,28 €
2m - 1 x Mutter, 1 x Außengewinde	24-0000-0017	1	83,74 €

# Manometer, Anweisung, Dokumentation



## Ersatz-Manometer Abschluß 1/4"

- 0- 6 / 3 bar
- 0- 10 / 7 bar
- 0-250 / 30 bar

Bestell-Nr. VPE € / Stück

- 24-0700-0063 1 14,74 €
- 24-0700-0107 1 14,74 €
- 24-0700-0250 1 12,98 €



## Einbaumanometer

- 0- 6 / 3 bar
- 0- 10 / 7 bar

- 24-0800-0063 1 31,38 €
- 24-0800-0107 1 31,38 €



## Warnschild Gas

Aufkleber

72-0182A0240 1 17,60 €



## Betriebsanweisung

Aufkleber

72-0240A0184 1 13,00 €



## Betriebsbuch / Dokumentation

Für eine Getränkeschankanlage  
VE 15 Stück

72-0021-0297 1 7,20 €

Inklusive ausführlicher Gefährdungsbeurteilung  
nach BGN ASI 10.33.1/09 (Stand: 2014)

gem. BetrSichV ArbschG, LFBG,  
BGV, BGR, ASI und DIN 6650



### Flach-Zapfköpfe

Kelleranstich  
Thekenanstich  
Reihenschaltung

Bestell-Nr.	VPE	€ / Stück
25-0000FK058	1	78,90 €
25-0000FT058	1	103,82 €
25-0000FR058	1	128,06 €



### Kombi-Zapfköpfe

Kelleranstich  
Thekenanstich  
Reihenschaltung

25-000KOK058	1	83,08 €
25-000KOT058	1	108,36 €
25-000KOR058	1	128,06 €



### Korb-Zapfköpfe

Kelleranstich  
Thekenanstich  
Reihenschaltung

25-0000KK058	1	65,80 €
25-0000KT058	1	90,86 €
25-0000KR058	1	103,62 €

Bestell-Nr.	VPE	€ / Stück
-------------	-----	-----------

### Ersatzteile

Rückschlagskugel	26-0058-0699	1	2,74 €
Kugelsicherung	26-0058-0524	1	0,66 €
Lippenventil	26-0058-0436	1	1,38 €
6-Kantmutter 3/4" mit Einstich 34x7mm	26-0058-0472	1	9,90 €
Schauglas für Rückschlagsicherung	26-0058-0547	1	1,62 €
O-Ring für Stößel (Flach)	26-0058-0542	1	0,48 €
Hauptdichtung (Flach & Kombi)	26-0058-0539	1	5,58 €
Dichtung für Stößel (Korb)	26-0058-0433	1	2,98 €
O-Ring für Stößel (Korb)	26-0058-0526	1	0,40 €
Hauptdichtung (Korb)	26-0058-0521	1	2,98 €
Dichtung am Stößel (Kombi)	26-0058-0433	1	2,98 €
Handgriff	26-0058-0101	1	17,54 €

# ANALOX

## Gaswarngeräte

	Analox Aspida	71
	Analox Ax 50/50M	66
	Analox Ax60+ CO2 1-Raum Überwachung	68
	Analox Ax60+ CO2 Erweiterungset	68
	Analox Ax60+ O2 1-Raum Überwachung	68
	Analox Ax60+ O2 Erweiterungset	68
	CO2 Sensoreinheit	69
	Datenausgang	69
	Ersatz Steuergerät	67
	Externe Alarmhupe 92db 230V AC	67 / 70
	Externes Xenon-Blitzlicht	67 / 70
	Mini-Druckminderer 05 - 1l/Min	70
	Mobiles Gaswarngerät CO2Buddy	72
	O2 Sensoreinheit	69
	Potenzialfreie Relaiskontakte bis 2A	67
	Prüfadapter	70
	Prüfgase	70
	Schutzkorb Ax60+	70
	Schutzkorb Ax50	67
	Spritzwasserschutz für Ax50 und Ax60+	67 / 70
	Zusätzliche Fernanzeige	67

# ANALOX

## Gaswarngeräte

Bestell-Nr.

VPE

€ / Stück

**Analox Ax 50/50M**

**SK 419-002**



Mit dem Gaswarngerät Analox Ax50 (1-Raum) oder Ax50M (2-Raum), baumustergeprüft nach DIN 6653-2, können Sie beruhigt aufatmen, denn es bietet eine schnelle spezifische Reaktion auf Kohlendioxid. Das Gerät verfügt über drei Alarmstufen (Voralarm, Hauptalarm, Störung) und gewährleistet ein sicheres Betreten und Arbeiten in Gefahrenbereichen.

Optische und akustische Warnung innerhalb und außerhalb des Gefahrenbereichs  
 eigene Fehler-Funktionsprüfung  
 wartungsfrei  
 kein Sensortausch  
 Schutzart IP 65  
 15 Jahre Garantie auf den Infrarotsensor  
 2 Jahre Gerätegarantie  
 kalibriert und verkabelt zur Fernanzeige  
 steckerfertig  
 mit Fernanzeige

Analox Ax 50 1 Raum Überwachung	85-0003-0202	1	631,60 €
Analox Ax 50M 2 Raum Überwachung	85-0003-0203	1	1.064,38 €

	Bestell-Nr.	VPE	€ / Stück	
<b>Ersatz Steuergerät</b>				
	Ersatz Steuergerät	85-0003-0200	1	558,06 €
<b>Zusätzliche Fernanzeige</b>				
	1 Raum	85-0003-0207	1	153,58 €
	2 Raum	85-0003-0205	1	204,40 €
<b>Potenzialfreie Relaiskontakte bis 2A</b>				
	Einzelrelais auf Voralarm	85-0003-0211	1	131,84 €
	Doppelrelais auf Vor- und Hauptalarm	85-0003-0311	1	263,68 €
<b>Schutzkorb Ax50</b>				
	Edelstahl	85-0003-0210	1	36,00 €
<b>Externes Xenon-Blitzlicht 230V AC</b>				
	Blitzlicht	85-0003-0213	1	107,12 €
<b>Externe Alarmhupe 92db 230V AC</b>				
	Alarmhupe	85-0003-0225	1	88,58 €
<b>Spritzwasserschutz für Ax50 und Ax60+</b>				
	Splashguard	85-0003-0227	1	23,18 €

# ANALOX

## Gaswarngeräte



Das Ax60+ ist ein Gaswarngerät zur Überwachung von Sauerstoff und Kohlendioxid. Das Ax60+ bietet die zusätzliche Funktion eines modularen O<sub>2</sub>-Sensors, der ein Frühwarnsystem sowohl für Sauerstoffmangel als auch für Sauerstoffanreicherung umfasst. Die Sensoren für CO<sub>2</sub> und O<sub>2</sub> sind austauschbar und können als Teil eines Multipoint-/ Multigas- Mess- und Alarmsystems voll integriert werden.

Der CO<sub>2</sub>-Sensor ist standardmäßig so eingestellt, dass er bei 1,5 % CO<sub>2</sub> einen Voralarm, bei 3 % CO<sub>2</sub> einen Hauptalarm und bei über acht Stunden gemessenen 0,5 % CO<sub>2</sub> einen zeitgewichteten Mittelwertalarm auslöst.

Der O<sub>2</sub>-Sensor ist standardmäßig so eingestellt, dass er sowohl bei 19,5 % als auch bei 18 % einen Tiefalarm und bei 23 % einen Hochalarm auslöst.

Die Schwellenwerte des Alarms können von einer fachkundigen Person geändert werden. Warnungen werden durch hoch sichtbare LED-Blitzleuchten und akustischen Alarm gemeldet. Pro Zentralsdisplay können 4 Sensoren (CO<sub>2</sub> und O<sub>2</sub> kombiniert) und bis zu 8 Alarmanzeigen angeschlossen werden.

Baumustergeprüft nach DIN 6653-2. Analog Ax60+ ist SK zertifiziert.



### Analog Ax60+ CO<sub>2</sub> 1-Raum Überwachung

Starterkit bestehend aus:  
1 x Zentralsdisplay inkl. 2 Alarmrelais,  
1 x Sensoreinheit CO<sub>2</sub>,  
1 x Alarmanzeige LED

**Bestell-Nr.**

**VPE**

**€ / Stück**

85-0003-0240

1

752,72 €



### Analog Ax60+ CO<sub>2</sub> Erweiterungssset

Erweiterungsset bestehend aus:  
1 x Sensoreinheit CO<sub>2</sub>,  
1 x Alarmanzeige LED

85-0003-0241

1

493,16 €



### Analog Ax60+ O<sub>2</sub> 1-Raum Überwachung

Starterkit bestehend aus:  
1 x Zentralsdisplay inkl. 2 Alarmrelais,  
1 x Sensoreinheit O<sub>2</sub>,  
1 x Alarmanzeige LED

85-0003-0243

1

1.589,80 €



### Analog Ax60+ O<sub>2</sub> Erweiterungssset

Erweiterungsset bestehend aus:  
1 x Sensoreinheit O<sub>2</sub>,  
1 x Alarmanzeige LED

85-0003-0244

1

1.330,24 €

Bestell-Nr.

VPE

€ / Stück



### CO2 Sensoreinheit

Überwachtes Gas: Kohlenstoffdioxid  
 CO2 von 0,1 - 5 %  
 Standard-Alarmeinstellungen: bei 0,5 % (8 Std. TWA), 1,5%, 3,0 %  
 Garantie Sensor 15 Jahre (Infrarotsensor)  
 Schutzart IP55

CO2 Sensoreinheit	85-0003-0255	1	338,28 €
-------------------	--------------	---	----------



### O2 Sensoreinheit

O2 von 0,1 - 25 %  
 Standard-Alarmeinstellungen: bei 18%, 19,5 %, 23 %  
 Garantie Sensor 5 Jahre abgestuft (elektrochemischer Sensor)  
 Schutzart IP55

O2 Sensoreinheit	85-0003-0256	1	1.176,66 €
------------------	--------------	---	------------









### Datenausgang

Überwachung in Echtzeit und Kommunikationsschnittstelle zur Anbindung an Gebäudeleitsysteme  
 Leistungsmerkmale: 4-20mA Ausgang (4-Kanal, 1 pro Sensor) und MODBUS RTU  
 Übermittlung der tatsächlichen Werte, Informationen und Fehlerdiagnose von jedem einzelnen Sensor  
 Einfache Installation - Erweiterung an bestehende Ax60+ Gaswarnsysteme mittels mitgeliefertem Kabel möglich.

Datenausgang	85-0003-0259	1	1.051,66 €
--------------	--------------	---	------------

# ANALOX

## Gaswarngeräte

		Bestell-Nr.	VPE	€ / Stück
	<b>Schutzkorb Ax60+</b>			
	Edelstahl	85-0003-0310	1	22,46 €
	<b>Externes Xenon-Blitzlicht</b>			
	Blitzlicht 230V AC	85-0003-0213	1	112,48 €
	Blitzlicht 12V DC für Ax60+	85-0003-0245	1	323,16 €
	<b>Externe Alarmhupe 92db 230V AC</b>			
Alarmhupe	85-0003-0225	1	93,00 €	
	<b>Spritzwasserschutz für Ax50 und Ax60+</b>			
	Splashguard	85-0003-0227	1	23,18 €
	<b>Mini-Druckminderer 0,5 - 1l/Min</b>			
	einstellbar 0,5 - 1 Liter Gas pro Minute für Prüfgas	85-0003-0216	1	176,40 €
	<b>Prüfadapter</b>			
für Analox CO2 Sensor	85-0003-0228	1	173,04 €	
	<b>Prüfgase</b>			
	1L Aluminium Druckdose Fülldruck ca. 12 bar 20 Gaseliter			
	Prüfgas 1,8%	85-0003-0217	1	112,46 €
	Prüfgas 3,5%	85-0003-0218	1	112,46 €
	Nullgas 99,99% Stickstoff / 12 Gaseliter	85-0003-0219	1	112,46 €



### Analog Aspida

Bestell-Nr.

VPE

€/ Stück

Mit Sicherheit mobil

Mit dem mobilen Gaswarngerät Aspida können Sie beruhigt aufatmen. Die drei Produktvarianten (Warngerät für Kohlendioxid oder Sauerstoffmangel, sowie Kombigerät) sichern eine schnelle, spezifische Reaktion. Das Gerät verfügt über zwei bzw. vier Alarmstufen und gewährleistet im mobilen Einsatz ein sicheres Betreten und Arbeiten in Gefahrenbereichen. optischer und akustischer Alarm bei 0,5/1,5/4,0 % und 0,5 % TWA bei CO<sub>2</sub>  
optischer und akustischer Alarm bei 18/19,5 % bei O<sub>2</sub> mit „Totmann/Panik“ Alarm \*  
Konzentrationsanzeige über OLED/Display  
AA-Akkus aufladbar, Schutzklasse IP 65  
innerhalb einer Minute betriebsbereit  
alle Daten über USB auslesbar

\* es handelt sich bei dem O<sub>2</sub> Sensor um einen elektro-chemischen Sensor, der alle 2-3 Jahre ausgetauscht werden muss. Im Bedarfsfall wird dies durch das Gerät angezeigt.

Aspida CO <sub>2</sub>	85-0003-0230	1	1.266,44 €
Aspida O <sub>2</sub>	85-0003-0231	1	1.266,44 €
Aspida CO <sub>2</sub> /O <sub>2</sub>	85-0003-0232	1	1.757,32 €



### Mobiles Gaswarngerät CO2Buddy

Minimaler Einsatz für maximale Sicherheit

Das mobile Gaswarngerät CO2Buddy wurde entwickelt um Kohlendioxid (CO<sub>2</sub>) zu erkennen und vor gefährlichen Werten in engen Räumen zu warnen. Es bietet kontinuierlichen Schutz für diejenigen die in einer Umgebung arbeiten, in der ein erhöhter CO<sub>2</sub> Wert möglich ist z.B. Brauer, Servicetechniker und Auslieferungsfahrer. Dieses kleine, handliche Gerät kann einfach an einer Tasche, einem Gürtel oder an einem Schlüsselband befestigt werden.

Der CO2Buddy verfügt über eine optische und akustische Alarmierung sowie einen Vibrationsalarm. Die mögliche Frischluft Kalibrierung rundet das Konzept dieses Warngerätes ab und lässt im Grunde keine Alternative offen.

max. Gewicht 70g; Abmessungen 74,4 x 62,6 x 33,3 mm  
LCD Anzeige Alarm, Frischluftkalibrierung, IP 54  
wieder aufladbare Akkubatterie (ca. 12h Betriebsdauer/Ladung)  
Aufladbar über Micro-USB; Batteriewarnung  
Ein-Knopf-Bedienung, geringer Wartungsaufwand  
TWA Alarm bei 0,5%, unterstützte Alarmkonfigurationen:  
1,5% + 3%, 0,5% + 1,5%, 1,5% + 4% und 1% + 2%  
Alarmanzeige optisch, akustisch und durch Vibration  
Befestigung möglich an Tasche, Gürtel oder Schlüsselband

CO2Buddy	85-0003-0247	1	826,26 €
----------	--------------	---	----------

# Wandhalter, Absperrhähne und Dichtungen









Blinddichtung - Vollscheibe	78
Blindmutter	75
Dichtungen	78
Dichtungen für 15mm Tüllen	78
Doppelgewindenippel Messing vernickelt	76
Durchgangsverschraubung	78
Edelstahl - 90° Bögen	76
Edelstahl - Bierabsperrhahn	77
Edelstahl - Biertüllen flachdichtend	73-74
Edelstahl - Biertüllen mit Ansatz	73
Edelstahl - Doppelgewindenippel	76
Edelstahl - Dreiwegehahn	77
Edelstahl - Durchgangsverschraubung	78
Edelstahl - Flachmuttern	76
Edelstahl - Flügelmuttern	75
Edelstahl - Gewindestück	78
Edelstahl - Überwurfmutter	75
Edelstahl - Verbinder Bier gerade	76
Edelstahl - Wandabsperrhahn	77
Edelstahl - Wandhalter	77
Edelstahl - Y-Stück	76
Eurolock	87
Flügelmuttern	75
Flügelmuttern Sondergrößen	75
Hohe Überwurfmutter 5/8"	75
Quetschverschraubung	78
Sechskant Flachmuttern	76
TDS-Tüllen	74
Überwurfmuttern	75
Überwurfmuttern Sondergrößen	75
Y-Stück Messing vernickelt	76

# Biertüllen



			Bestell-Nr.	VPE	€ / Stück
<b>Edelstahl - Bierfüllen mit Ansatz</b>		<b>Standard</b>			
<b>gerade</b>	<b>Maße</b>				
4mm CO2	3,0 x 4,4	26-0058-0040	100	1,88 €	
4mm Bier	4,0 x 5,0	26-0058-0040B	100	2,00 €	
7mm	6,8 x 8,2	26-0058-0070	100	1,88 €	
10mm	9,8 x 11,3	26-0058-0100	100	1,88 €	
<b>gebogen</b>					
4mm CO2	3,0 x 4,6	26-0058-1040	100	2,54 €	
4mm Bier	4,0 x 6,0	26-0058-1040B	100	2,54 €	
7mm	6,8 x 8,2	26-0058-1070	100	2,78 €	
10mm	9,8 x 11,3	26-0058-1100	100	2,78 €	
<b>Edelstahl - Bierfüllen mit Ansatz</b>		<b>Sondergrößen</b>			
<b>gerade</b>	<b>Maße</b>				
5mm	5,0 x 7,2	26-0058-0050D	10	3,52 €	
7mm	7,0 x 9,5	26-0058-0070D	10	1,88 €	
10mm	10,0 x 12,6	26-0058-0100D	10	3,14 €	
12,7mm	12,0 x 15,0	26-0058-0120D	10	6,88 €	
15mm	15,0 x 17,3	26-0058-0150	1	10,64 €	
19mm	19,0 x 21,0	26-0058-0190	1	99,28 €	
<b>gebogen</b>					
5mm	5,0 x 7,2	26-0058-1050D	10	4,44 €	
12,7mm	12,0 x 15,0	26-0058-1200D	10	7,94 €	
15mm	15,0 x 18,0	26-0058-1150	1	19,96 €	
19mm	19,0 x 21,5	26-0058-1190	1	171,38 €	
<b>gebogen 75°</b>					
5mm Bier	5,0 x 7,2	26-0058-1050B	10	4,58 €	
10mm Bier	10,0 x 12,0	26-0058-1100B	10	4,70 €	
	6,8 x 8,2				
<b>gebogen 45°</b>					
7mm	6,8 x 8,2	26-0058-4570	10	3,44 €	
10mm	9,8 x 11,3	26-0058-4510	10	3,58 €	
<b>Edelstahl - Bierfüllen flachdichtend</b>					
	<b>Maße</b>				
<b>gerade</b>					
	6,0 x 8,0	26-0058-0060-FD	10	5,94 €	
6mm	6,8 x 7,7	26-0058-0070-F	10	3,10 €	
7mm	7,0 x 9,5	26-0058-0070-FD	10	3,14 €	
7mm	9,5 x 11,2	26-0058-0100-F	10	3,44 €	
10mm	10,0 x 13,0	26-0058-0100-FD	10	3,46 €	

# Biertüllen, TDS-Tüllen und Dichtungen-TDS

			Bestell-Nr.	VPE	€ / Stück
<b>Edelstahl - Biertüllen flachdichtend</b>					
<b>gebogen</b>					
	6mm	6,0 x 7,5	26-0058-1060-F	10	5,54 €
	7mm	6,8 x 7,7	26-0058-1070-F	10	5,88 €
	10mm	10,0 x 13,0	26-0058-1100-F	10	5,74 €
<b>TDS-Tüllen</b>					
<b>gerade</b>					
	4mm	3,7 x 5,6	26-0058T0040	10	5,70 €
	7mm	6,9 x 8,5	26-0058T0070	10	5,70 €
	10mm	9,9 x 11,5	26-0058T0100	10	5,70 €
<b>gebogen</b>					
	4mm	3,7 x 5,6	26-0058T1040	10	7,30 €
	7mm	6,9 x 8,5	26-0058T1070	10	7,30 €
	10mm	9,9 x 11,5	26-0058T1100	10	7,30 €
<b>Dichtungen für TDS-Tüllen</b>					
	Zylindrisch	7mm - 7mm	26-0034-0070	10	0,76 €
	Zylindrisch	7mm - 10mm	26-0034-1070	10	0,76 €
	Zylindrisch	10mm - 10mm	26-0034-0100	10	0,76 €
	Flach	7mm - 7mm	26-0034F0070	10	0,76 €
	Flach	7mm - 10mm	26-0034F1070	10	0,76 €
	Flach	10mm - 10mm	26-0034F0100	10	0,76 €
	Dichtung für Zapfkopf	7mm	26-0034Z0070	10	0,76 €
	Dichtung für Zapfkopf	10mm	26-0034Z0100	10	0,76 €

# Überwurfmuttern und Flügelmuttern

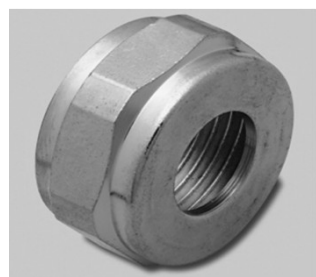

## Überwurfmuttern Messing vernickelt

1/2"  
5/8"  
3/4"

Bestell-Nr.

### Standard

26-0012-0000  
26-0058-0000  
26-0034-0000

VPE

10  
100  
100

€ / Stück

1,00 €  
0,86 €  
1,24 €

## Überwurfmuttern Messing vernickelt

### Sondergrößen

1/2" mit 14,0mm Bohrung  
1/2" mit 16,5mm Bohrung  
5/8" für SW 24  
5/8" mit 16,5mm Bohrung  
5/8" mit 17,0mm Bohrung  
3/4" mit 16,5mm Bohrung  
3/4" für Biertülle 15mm

26-0012-0010  
26-0012-0011  
26-0058-0024  
26-0058-0165  
26-0058-0170  
26-0034-0165  
26-0034-0015

10  
10  
10  
10  
10  
10  
10

1,28 €  
1,28 €  
1,38 €  
1,08 €  
1,08 €  
1,36 €  
3,60 €



## Hohe Überwurfmutter 5/8" Messing vernickelt

5/8" für Quetschverschraubung

26-0058H0000

10

1,38 €

## Edelstahl - Überwurfmutter

5/8"  
3/4"

26-0058-0000VA  
26-0034-0000VA

10  
10

3,20 €  
3,44 €



## Flügelmuttern Messing vernickelt

### Standard

1/2"  
5/8"  
3/4"

26-0012-0001  
26-0058-0001  
26-0034-0001

10  
100  
100

1,00 €  
1,00 €  
1,24 €



## Flügelmuttern Messing vernickelt

### Sondergrößen

5/8" mit 18,0mm Bohrung  
5/8" mit durchgehendem Gewinde  
3/4" mit 16,0mm Bohrung  
3/4" mit 16,5mm Bohrung  
3/4" für Biertülle 15mm

26-0058-0181  
26-0058-0010  
26-0034-0160  
26-0034-1165  
26-0034-0002

10  
10  
10  
10  
10

1,44 €  
2,48 €  
1,54 €  
1,34 €  
5,90 €



## Edelstahl - Flügelmuttern

5/8"  
3/4"

26-0058-0001VA  
26-0034-0001VA

10  
10

3,34 €  
3,68 €



## Blindmutter Messing vernickelt

3/8"  
5/8"

25-0038G0000  
25-0058G0000

10  
10

4,11 €  
4,29 €

# Schlauchverbinder Bier, Flachmuttern und Sonstiges

			Bestell-Nr.	VPE	€ / Stück
	<b>Edelstahl - Verbinder Bier gerade</b>				
	4,0 mm i.D.	4,0 x 5,5	26-1000-0040B	10	1,54 €
	5,0 mm i.D.	5,0 x 7,0	26-1000-0050B	10	1,60 €
	6,0 mm i.D.	6,0 x 8,0	26-1000-0060B	10	1,62 €
	7,0 mm i.D.	6,8 x 7,8	26-1000-0070B	10	1,64 €
	10,0 mm i.D.	9,8 x 11,3	26-1000-0098B	10	2,80 €
	10,0 mm i.D.	10,0 x 12,0	26-1000-0100B	10	1,78 €
	15,0 mm i.D.	15,0 x 17,0	26-1000-0150	10	11,50 €
	<b>Edelstahl - 90° Bögen</b>				
	2x 5,0 mm i.D.	5,0 x 7,0	26-1004-0050B	10	2,50 €
	2x 6,0 mm i.D.	6,0 x 8,0	26-1004-0060B	10	2,50 €
	2x 7,0 mm i.D.	7,0 x 9,0	26-1004-0070B	10	2,66 €
	2x 10,0 mm i.D.	10,0 x 12,4	26-1004-0100B	10	3,16 €
	<b>Sechskant Flachmuttern Messing vernickelt</b>				
	G1/2"		25-0012G0001	10	1,34 €
	G5/8"		25-0058G0001	10	1,32 €
	<b>Edelstahl - Flachmuttern</b>				
	G5/8"	Edelstahl	25-0058G0001VA	10	1,70 €
	<b>Edelstahl Y-Stück</b>				
	2x 5/8" a.G. x 1x 5/8" i.G.	Edelstahl	26-0058-2058VA	1	58,06 €
	<b>Y-Stück Messing vernickelt</b>				
	2x 5/8" a.G. x 1x 5/8" i.G.		26-0058-2058	1	13,80 €
	<b>Edelstahl - Doppelgewindenippel 5/8"</b>				
	7,0 mm		26-0058-0758VA	1	5,02 €
	10,0 mm		26-0058-1058VA	1	5,02 €
	<b>Doppelgewindenippel Messing vernickelt 5/8"</b>				
	7,0 mm		26-0058-0758	1	3,68 €
	10,0 mm		26-0058-1058	1	3,68 €

# Wandhalter und Absperrhähne



## Edelstahl - Wandhalter

7 mm i.D. 2 x 5/8" a.D.  
10 mm i.D. 2 x 5/8" a.D.

Bestell-Nr.

VPE

€ / Stück

25-0058W1007  
25-0058W1010

1  
1

14,54 €  
14,54 €



## Edelstahl - Bierabsperrhahn

7 mm i.D. 5/8" i.D x 5/8" a.D.  
10 mm i.D. 5/8" i.D x 5/8" a.D.

25-0058-0007  
25-0058-0010

1  
1

25,00 €  
25,00 €



## Edelstahl - Wandabsperrhahn

7 mm i.D. 2 x 5/8" a.D.  
10 mm i.D. 2 x 5/8" a.D.

25-0058-1007  
25-0058-1010

1  
1

43,00 €  
43,00 €

## Edelstahl - Bierabsperrhahn mit Tülle für Zapfkopf

### gebogen 90°

Absperrhahn 5/8" 7mm i.D.  
Absperrhahn 5/8" 10mm i.D.

25-0058-1077  
25-0058-1110

1  
1

53,16 €  
53,16 €

### gerade

Absperrhahn 5/8" 7mm i.D.  
Absperrhahn 5/8" 10mm i.D.

25-0058-0077  
25-0058-0110

1  
1

46,92 €  
46,92 €



## Edelstahl - Dreiwegehahn

7 mm i.D. 3 x 5/8" a.D.  
10 mm i.D. 3 x 5/8" a.D.

25-0058-3007  
25-0058-3010

1  
1

70,90 €  
70,90 €

# Durchgangsverschraubungen und Dichtungen

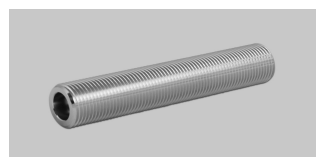

## Edelstahl - Durchgangsverschraubung

	Bestell-Nr.	VPE	€ / Stück
7 mm - 5/8" - 40 mm lang	26-0058-0740VA	1	11,48 €
7 mm - 5/8" - 80 mm lang	26-0058-0780VA	1	18,24 €
7 mm - 5/8" - 120 mm lang	26-0058-0720VA	1	28,16 €
10 mm - 5/8" - 40 mm lang	26-0058-1004VA	1	12,16 €
10 mm - 5/8" - 80 mm lang	26-0058-1080VA	1	18,24 €
10 mm - 5/8" - 120 mm lang	26-0058-1020VA	1	28,16 €

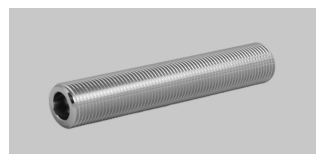

## Durchgangsverschraubung Messing vernickelt

7 mm - 5/8" - 40 mm lang	26-0058-0740	1	6,72 €
7 mm - 5/8" - 80 mm lang	26-0058-0780	1	13,32 €
7 mm - 5/8" - 120 mm lang	26-0058-0720	1	20,80 €
10 mm - 5/8" - 40 mm lang	26-0058-1004	1	6,72 €
10 mm - 5/8" - 80 mm lang	26-0058-1080	1	13,32 €
10 mm - 5/8" - 120 mm lang	26-0058-1020	1	20,80 €



## Edelstahl - Gewindestück

10 mm i.D. 2 x 5/8" a.D. - 40 mm lang	26-0058G1040	1	10,64 €
---------------------------------------	--------------	---	---------



## Quetschverschraubung Messing vernickelt

für CO2 Schlauch 4,0 mm mit Bund für Flügel oder Überwurfmutter	26-0004-0058	10	3,90 €
--	--------------	----	--------

## Quetschverschraubung Messing vernickelt

für CO2 Schlauch 4,0 mm mit G 1/4" Gewinde	26-0004-0014	10	3,00 €
---	--------------	----	--------



## Dichtungen VE 100 Stück

PE für 1/2" natur	13 x 18 x 3	26-0012P0000	100	8,48 €
PE für 5/8" natur	13 x 20 x 3	26-0034P0000	100	10,48 €
Gummi für 5/8" schwarz	13 x 20 x 3	26-0034S0000	100	9,40 €
PVC für 5/8" klar	13 x 20 x 3	26-0034W0000	100	10,48 €
PE für 3/4" natur	13 x 23 x 2	26-0034P0034	100	10,00 €

## Blinddichtung - Vollscheibe

PE für 5/8" natur	20 x 4	26-0058B0000	10	1,20 €
-------------------	--------	--------------	----	--------

## Dichtungen für 15mm Tüllen

Flachdichtung	17 x 23 x 3,0	26-0017-0030	1	1,36 €
O-Ring	17 x 22 x 2,5	10-0000-0004	1	0,60 €







# AfG Überwurfmutter, Schlauchnippel, Verbinder, Umkehrbögen, Y- Stücke, T-Stücke und Adapter

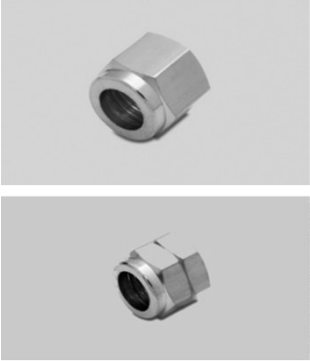

Adapter lang Messing vernickelt	86
Blindmuttern AfG Messing vernickelt	80
Dichtungen	81
Doppelgewindenippel Messing vernickelt	86
Edelstahl - 90° Bögen	83
Edelstahl - 90° Bögen mit Reduzierung	83
Edelstahl - 90° Schlauchnippel	81
Edelstahl - Adapter	86
Edelstahl - Adapter	87
Edelstahl - Adapter lang	87
Edelstahl - Getränkeverbinder 6-leitig	87
Edelstahl - h-Stücke	83
Edelstahl - Reduzierverbinder gerade	82
Edelstahl - Reduzierverbinder gerade kurz	82
Edelstahl - Schlauchnippel AfG	80-81
Edelstahl - Schlauchverbinder gerade	81
Edelstahl - Sirupnippel für Shurflo Pumpe	88
Edelstahl - Sodawasserverteiler	88
Edelstahl - Stecktülle gebogen	85
Edelstahl - Stecktülle gerade	85
Edelstahl - T-Stücke	84
Edelstahl - T-Stücke mit Gewinde	84
Edelstahl - T-Stücke mit Reduzierung	84
Edelstahl - T-Stücke mit Vergrößerung	84
Edelstahl - Umkehrbogen 180°	82
Edelstahl - Umkehrbogen 180° m. Abgang	83
Edelstahl - Verbindungsrohr	87
Edelstahl - Verschlussstopfen	84
Edelstahl - Wasserverteiler 1 Eingang	85
Edelstahl - Wasserverteiler 2 Eingängen	85
Edelstahl - X-Stücke	88
Edelstahl Blindmuttern AfG	80
Edelstahl Stecktülle 45° gebogen	85
O-Ring für Stecktülle	85
O-Ring für Verschlussstopfen	88
Sechskant Flachmuttern	80
Tülle mit Bund und Ansatz	88
Überwurfmuttern AfG	80
Verschlussstopfen Messing vernickelt	88

# AfG Überwurfmuttern, Flachmuttern und Nippel

			Bestell-Nr.	VPE	€ / Stück
	<b>Überwurfmuttern AfG Messing vernickelt</b>				
	7/16" UNF	3 - 7,6 mm	25-0716-0760	100	0,52 €
	7/16" UNF	8 mm	25-0716-0800	100	0,54 €
	1/2" BSF	3 - 8,0 mm	25-0012-3080	100	0,72 €
	1/2" BSF	10 mm	25-0012-0100	100	0,62 €
	5/8" UNF	8 - 10,0 mm	25-0058-8100	10	1,98 €
	5/8" UNF	13 mm	25-0058-0130	10	2,56 €
	5/8" UNF	13 mm - SW 2:	25-0058-0131	10	2,56 €
	<b>Edelstahl Blindmuttern AfG</b>				
	7/16" UNF Edelstahl		25-0716-0000	10	2,50 €
	1/2" BSF Edelstahl		25-0012-0000	10	2,88 €
	5/8" UNF Edelstahl		25-0058-0000	1	8,26 €
	<b>Blindmuttern AfG Messing vernickelt</b>				
	7/16" UNF Messing vernickelt		25-0716-0000-MS	10	2,00 €
	1/2" BSF Messing vernickelt		25-0012-0000-MS	10	2,00 €
	5/8" UNF Messing vernickelt		25-0058-0000-MS	10	2,00 €
	<b>Sechskant Flachmuttern Messing vernickelt</b>				
	Flachmutter Sechskant 7/16" UNF		25-0716-0001	10	0,52 €
	Flachmutter Sechskant 1/2" BSF		25-0012-0001	10	0,52 €
	<b>Edelstahl - Schlauchnippel AfG</b>				
	7/16" UNF	3,0 mm i.D.	26-0716-0030	10	1,14 €
	7/16" UNF	4,0 mm i.D.	26-0716-0040	100	0,90 €
	7/16" UNF	6,0 mm i.D.	26-0716-0060	100	0,90 €
	7/16" UNF	6,7 mm i.D.	26-0716-0067	100	0,90 €
	7/16" UNF	7,0 mm i.D.	26-0716-0070	100	0,90 €
	7/16" UNF	8,0 mm i.D.	26-0716-0080	100	0,92 €
	1/2" BSF	4,0 mm i.D.	26-0012-0040	100	0,92 €
	1/2" BSF	5,0 mm i.D.	26-0012-0050	100	0,92 €
	1/2" BSF	6,0 mm i.D.	26-0012-0060	100	0,90 €
	1/2" BSF	6,7 mm i.D.	26-0012-0067	100	0,90 €
	1/2" BSF	7,0 mm i.D.	26-0012-0070	100	0,90 €
	1/2" BSF	8,0 mm i.D.	26-0012-0080	100	0,90 €
1/2" BSF	10,0 mm i.D.	26-0012-0100	100	0,92 €	
	5/8" UNF	8,0 mm i.D.	26-0058U0080	10	2,40 €
	5/8" UNF	10,0 mm i.D.	26-0058U0100	10	2,72 €
	5/8" UNF	13,0 mm i.D.	26-0058U0130	10	3,44 €
	G1/4"	6,7 mm i.D.	26-0014-0067	10	1,08 €
	G1/4"	7,0 mm i.D.	26-0014-0070	10	1,08 €

# AfG Nippel gerade, gebogen und VA Verbinder



## Edelstahl - Schlauchnippel AfG mit Dichtring

	Bestell-Nr.	VPE	€ / Stück
1/2" BSF 4,0 mm i.D.	26-0012D0040	100	1,14 €
1/2" BSF 5,0 mm i.D.	26-0012D0050	100	1,14 €
1/2" BSF 6,0 mm i.D.	26-0012D0060	100	1,14 €
1/2" BSF 6,7 mm i.D.	26-0012D0067	100	1,14 €
1/2" BSF 7,0 mm i.D.	26-0012D0070	100	1,14 €
1/2" BSF 8,0 mm i.D.	26-0012D0080	100	1,20 €
1/2" BSF 10,0 mm i.D.	26-0012D0100	100	1,20 €



## Edelstahl - Schlauchnippel mit Überwurfmutter 90° gebogen

1/2" BSF 3,0 mm i.D.	26-0012-1030	10	5,70 €
1/2" BSF 4,0 mm i.D.	26-0012-1040	10	5,70 €
1/2" BSF 6,0 mm i.D.	26-0012-1060	10	6,32 €
1/2" BSF 6,7 mm i.D.	26-0012-1067	10	6,32 €
1/2" BSF 7,0 mm i.D.	26-0012-1070	10	6,32 €
1/2" BSF 8,0 mm i.D.	26-0012-1080	10	6,92 €
1/2" BSF 10,0 mm i.D.	26-0012-1100	10	19,30 €
7/16" UNF 6,7 mm i.D.	26-0716-1067	10	6,12 €
7/16" UNF 7,0 mm i.D.	26-0716-1070	10	6,12 €
7/16" UNF 10,0 mm i.D.	26-0716-1100	10	7,89 €
5/8" UNF 8,0 mm i.D.	26-0058U1080	10	7,56 €
5/8" UNF 10,0 mm i.D.	26-0058U1100	10	8,70 €



## AfG-Anschlußteil

G 5/8" i.D. x 7/16" UNF a.D.	25-0058-0716	1	20,60 €
G 5/8" i.D. x 1/2" BSF a.D.	25-0058-0012	1	20,60 €



## Dichtungen

Weiss 7/16"	26-0716W0000	100	0,10 €
Rot 1/2"	26-0012R0000	100	0,10 €
Schwarz 5/8"	26-0058S0000	10	0,20 €



## Edelstahl - Schlauchverbinder gerade

3,0 mm	26-1000-0030	10	1,92 €
4,0 mm	26-1000-0040	10	1,18 €
5,0 mm	26-1000-0050	10	1,42 €
6,0 mm	26-1000-0060	10	1,42 €
6,7 mm	26-1000-0067	10	1,42 €
7,0 mm	26-1000-0070	10	1,46 €
8,0 mm	26-1000-0080	10	1,64 €
9,5 mm	26-1000-0095	10	2,80 €
10,0 mm	26-1000-0100	10	1,78 €
12,7 mm	26-1000-0130	10	3,54 €
15,0 mm	26-1000-0150	10	11,50 €

# Reduzierverbinder und Umkehrbögen



## Edelstahl - Reduzierverbinder gerade

	Bestell-Nr.	VPE	€ / Stück
6,0 x 4,0 mm i.D.	26-1001-0000	10	2,26 €
6,7 x 3,0 mm i.D.	26-1001-0013	10	2,26 €
6,7 x 4,0 mm i.D.	26-1001-0001	10	2,40 €
7,0 x 3,0 mm i.D.	26-1001-0014	10	2,34 €
7,0 x 4,0 mm i.D.	26-1001-0011	10	2,48 €
8,0 x 4,0 mm i.D.	26-1001-0002	10	2,34 €
8,0 x 6,0 mm i.D.	26-1001-0009	10	2,48 €
8,0 x 6,7 mm i.D.	26-1001-0003	10	2,48 €
8,0 x 7,0 mm i.D.	26-1001-0012	10	3,00 €
10,0 x 4,0 mm i.D.	26-1001-0015	10	3,20 €
10,0 x 5,0 mm i.D.	26-1001-0016	10	3,20 €
10,0 x 6,0 mm i.D.	26-1001-0007	10	3,00 €
10,0 x 6,7 mm i.D.	26-1001-0004	10	3,00 €
10,0 x 7,0 mm i.D.	26-1001-0010	10	2,82 €
10,0 x 8,0 mm i.D.	26-1001-0005	10	3,88 €
12,0 x 10,0 mm i.D.	26-1001-0017	10	4,62 €
12,7 x 10,0 mm i.D.	26-1001-0006	10	4,62 €
15,0 x 10,0 mm i.D.	26-1001-0008	10	11,56 €



## Edelstahl - Reduzierverbinder gerade kurze Version 30mm lang

6,0 x 4,0 mm i.D.	26-1001-0018	10	2,26 €
6,7 x 4,0 mm i.D.	26-1001-0019	10	3,00 €
7,0 x 4,0 mm i.D.	26-1001-0020	10	3,00 €
10,0 x 6,0 mm i.D.	26-1001-0021	10	3,00 €
10,0 x 6,7 mm i.D.	26-1001-0022	10	3,20 €
10,0 x 7,0 mm i.D.	26-1001-0023	10	3,20 €
10,0 x 8,0 mm i.D.	26-1001-0024	10	3,66 €
12,0 x 10,0 mm i.D.	26-1001-0025	10	4,62 €
12,7 x 10,0 mm i.D.	26-1001-0026	10	4,62 €
15,0 x 10,0 mm i.D.	26-1001-0027	10	11,56 €



## Edelstahl - Umkehrbogen 180° ohne Abgang

2x 6,7 mm i.D.	26-1002-0067	10	2,88 €
2x 7,0 mm i.D.	26-1002-0070	10	2,88 €
2x 8,0 mm i.D.	26-1002-0080	10	2,88 €
2x 10,0 mm i.D.	26-1002-0100	10	2,88 €
2x 12,0 mm i.D.	26-1002-0120	10	9,66 €
2x 12,7 mm i.D.	26-1002-0130	10	10,24 €
2x 15,0 mm i.D.	26-1002-0150	10	17,18 €

# Umkehrbögen mit Abgang, 90° Bögen und h-Stücke

Bestell-Nr.

VPE

€/ Stück



## Edelstahl - Umkehrbogen 180° mit Abgang

2x 6,0 x 6,0 mm i.D.	26-1002-0001	1	5,60 €
2x 6,0 x 8,0 mm i.D.	26-1002-0013	1	5,48 €
2x 6,0 x 10,0 mm i.D.	26-1002-0024	1	6,60 €
2x 6,7 x 6,7 mm i.D.	26-1002-0003	1	5,60 €
2x 6,7 x 8,0 mm i.D.	26-1002-0014	1	5,48 €
2x 6,7 x 10,0 mm i.D.	26-1002-0015	1	6,60 €
2x 7,0 x 7,0 mm i.D.	26-1002-0002	1	5,60 €
2x 7,0 x 8,0 mm i.D.	26-1002-0016	1	5,48 €
2x 7,0 x 10,0 mm i.D.	26-1002-0017	1	6,60 €
2x 8,0 x 6,7 mm i.D.	26-1002-0005	1	6,10 €
2x 8,0 x 7,0 mm i.D.	26-1002-0004	1	6,10 €
2x 8,0 x 8,0 mm i.D.	26-1002-0011	1	5,54 €
2x 10,0 x 4,0 mm i.D.	26-1002-0006	1	6,18 €
2x 10,0 x 6,7 mm i.D.	26-1002-0007	1	6,56 €
2x 10,0 x 7,0 mm i.D.	26-1002-0023	1	5,56 €
2x 10,0 x 8,0 mm i.D.	26-1002-0009	1	6,56 €
2x 10,0 x 10,0 mm i.D.	26-1002-0008	1	5,56 €
2x 10,0 x 3 x 10,0 mm i.D.	26-1002-0018	1	8,56 €
2x 12,7 x 10,0 mm i.D.	26-1002-0022	1	9,42 €
2x 12,7 x 12,7 mm i.D.	26-1002-0012	1	9,42 €

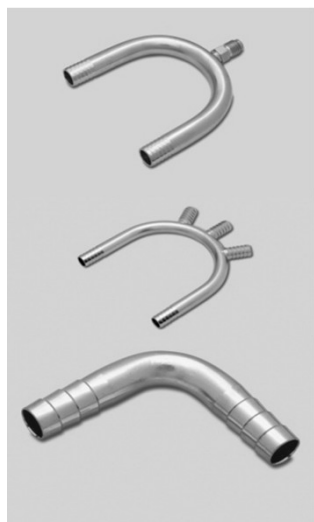

## Edelstahl - Umkehrbogen 180° mit Gewindeabgang

2x 9,5 x 7/16" UNF Gewinde	26-1002-0019	1	14,16 €
2x 10,0 x 7/16" UNF Gewinde	26-1002-0020	1	14,16 €
2x 13,0 x 7/16" UNF Gewinde	26-1002-0021	1	17,02 €

## Edelstahl - 90° Bögen

2x 4,0 mm i.D.	26-1004-0040	10	2,36 €
2x 6,7 mm i.D.	26-1004-0067	10	2,44 €
2x 7,0 mm i.D.	26-1004-0070	10	2,50 €
2x 8,0 mm i.D.	26-1004-0080	10	2,96 €
2x 9,5 mm i.D.	26-1004-0095	10	3,16 €
2x 10,0 mm i.D.	26-1004-0100	10	3,16 €
2x 12,7 mm i.D.	26-1004-0130	10	6,20 €

## Edelstahl - 90° Bögen mit Reduzierung

10,0 x 6,7 mm i.D.	26-1004-0002	10	6,20 €
10,0 x 7,0 mm i.D.	26-1004-0003	10	6,20 €
12,7 x 10,0 mm i.D.	26-1004-0001	10	6,52 €



## Edelstahl - h-Stücke

3x 6,7 mm i.D. - 33 mm breit	26-1005-0067	10	5,28 €
3x 6,7 mm i.D. - 43 mm breit	26-1005L0067	10	5,60 €
2 x 10,0 mm i.D. x 6,7mm - 38mm breit	26-1005-1067	10	6,92 €

# T-Stücke und Verschlussstopfen



## Edelstahl - T-Stücke

	Bestell-Nr.	VPE	€/ Stück
3x 4,0 mm i.D.	26-1003-0040	10	3,84 €
3x 6,0 mm i.D.	26-1003-0060	10	4,06 €
3x 1/4"	26-1003-0063	10	4,16 €
3x 6,7 mm i.D.	26-1003-0067	10	4,06 €
3x 7,0 mm i.D.	26-1003-0070	10	4,56 €
3x 8,0 mm i.D.	26-1003-0080	10	5,54 €
3x 9,5 mm i.D.	26-1003-0095	10	5,22 €
3x 10,0 mm i.D.	26-1003-0100	10	5,08 €
3x 13,0 mm i.D.	26-1003-0130	10	8,88 €



## Edelstahl - T-Stücke mit Reduzierung

	Bestell-Nr.	VPE	€/ Stück
2x 6,0 x 4,0 mm i.D.	26-1003-0007	10	4,92 €
2x 6,7 x 4,0 mm i.D.	26-1003-0001	10	4,92 €
2x 7,0 x 4,0 mm i.D.	26-1003-0008	10	4,92 €
2x 8,0 x 4,0 mm i.D.	26-1003-0002	10	5,28 €
2x 8,0 x 6,7 mm i.D.	26-1003-0003	10	5,16 €
2x 8,0 x 7,0 mm i.D.	26-1003-0009	10	5,16 €
2x 10,0 x 4,0 mm i.D.	26-1003-0004	10	6,52 €
2x 10,0 x 6,0 mm i.D.	26-1003-0006	10	6,92 €
2x 10,0 x 6,7 mm i.D.	26-1003-0005	10	6,92 €
2x 10,0 x 7,0 mm i.D.	26-1003-0011	10	6,92 €



## Edelstahl - T-Stücke mit Vergrößerung

	Bestell-Nr.	VPE	€/ Stück
2x 7,0 x 10,0 mm i.D.	26-1003-0010	10	6,40 €



## Edelstahl - T-Stücke mit Gewinde







	Bestell-Nr.	VPE	€/ Stück
3 x 7/16" UNF a.D.	24-0001-3716	10	11,08 €
3 x 1/2" BSF a.D.	24-0001-3012	10	11,08 €
3 x 5/8" UNF a.D.	24-0001-3058	10	17,98 €
2 x 6,0 x 1 x 7/16" UNF	24-0001-2060	10	6,26 €
2 x 6,7 x 1 x 7/16" UNF	24-0001-2067	10	6,26 €
2 x 7,0 x 1 x 7/16" UNF	24-0001-2070	10	6,26 €

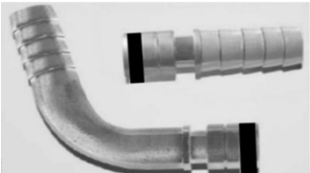

## Edelstahl - Verschlussstopfen

	Bestell-Nr.	VPE	€/ Stück
4,0 mm	26-1006-0040	10	1,26 €
6,7 mm	26-1006-0067	10	1,28 €
7,0 mm	26-1006-0070	10	1,28 €
9,5 mm	26-1006-0095	10	1,60 €
10,0 mm	26-1006-0100	10	1,60 €



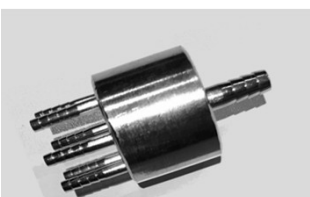



# Stecktülle und Sodawasserverteiler

	Bestell-Nr.	VPE	€ / Stück
<b>Edelstahl - Stecktülle gerade mit O-Ring</b>			
	Stecktülle 4,0 mm	26-1014-0004	10 2,72 €
	Stecktülle 6,0 mm	26-1014-0006	10 2,92 €
	Stecktülle 6,7 mm	26-1014-0067	10 2,92 €
	Stecktülle 7,0 mm	26-1014-0007	10 2,92 €
	Stecktülle 8,0 mm	26-1014-0008	10 3,14 €
<b>Edelstahl - Stecktülle gebogen mit O-Ring</b>			
	Stecktülle 4,0 mm	26-1015-0004	10 5,64 €
	Stecktülle 6,0 mm	26-1015-0006	10 5,64 €
	Stecktülle 6,7 mm	26-1015-0067	10 5,64 €
	Stecktülle 7,0 mm	26-1015-0007	10 5,64 €
	Stecktülle 8,0 mm	26-1015-0008	10 5,44 €
<b>Edelstahl Stecktülle 45° gebogen mit O-Ring</b>			
	Stecktülle 6,7 mm	26-1015-0067S01	10 5,64 €
	Stecktülle 7,0 mm	26-1015-0007S01	10 5,64 €
<b>O-Ring für Stecktülle</b>			
	Ersatz O-Ring für Stecktülle	26-1015-0000	10 0,40 €
<b>Edelstahl - Sodawasserverteiler mit 2 Eingängen</b>			
	2x 10mm Eingang, 4x 4mm Abgang	26-0210W0044	1 40,78 €
	2x 10mm Eingang, 6x 4mm Abgang	26-0210W0064	1 37,92 €
	2x 10mm Eingang, 8x 4mm Abgang	26-0210W0084	1 44,86 €
	2x 10mm Eingang, 10x 4mm Abgang	26-0210W0104	1 62,18 €
	2x 13mm Eingang, 6x 4mm Abgang	26-0213W0064	1 40,96 €
	2x 13mm Eingang, 8x 4mm Abgang	26-0213W0084	1 44,86 €
<b>Edelstahl - Sodawasserverteiler mit 1 Eingang</b>			
	1x 8mm Eingang, 6x 4mm Abgang	26-0108W0064	1 40,78 €
	1x 10mm Eingang, 6x 4mm Abgang	26-0110W0064	1 40,78 €

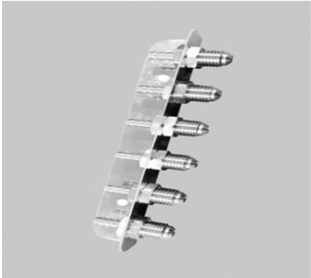

# Edelstahl Adapter und Messing Adapter

	Bestell-Nr.	VPE	€ / Stück	
<b>Edelstahl - Adapter</b>				
	1/2" BSF a.D. x 1/2" BSF a.D.	24-0001-1212	10	3,86 €
	1/2" BSF a.D. x 1/2" BSF a.D. 14x20mm	24-0001L1212	10	7,34 €
	1/2" BSF a.D. x 7/16" UNF a.D.	24-0001-1216	10	7,10 €
	1/2" BSF a.D. x 1/4" NPT a.D.	24-0001-1214	10	4,86 €
	1/2" BSF a.D. x 3/8" NPT a.D.	24-0001-1238	10	5,08 €
	1/2" BSF a.D. x G 1/4" a.D.	24-0001-1412	10	6,06 €
	1/2" BSF a.D. x G 3/8" a.D.	24-0001G1238	10	7,14 €
	5/8" UNF a.D. x 5/8" UNF a.D.	24-0001-5858	10	5,22 €
	5/8" UNF a.D. x 7/16" UNF a.D.	24-0001-5816	10	5,84 €
	5/8" UNF a.D. x 3/8" NPT a.D.	24-0001-5838	10	5,84 €
	7/16" UNF a.D. x 7/16" UNF a.D.	24-0001-1616	10	3,86 €
	7/16" UNF a.D. x 1/2" BSF a.D.	24-0001-1216	10	7,10 €
	7/16" UNF a.D. x 1/4" NPT a.D.	24-0001-1614	10	4,86 €
	7/16" UNF a.D. x 3/8" NPT a.D.	24-0001-1638	10	7,26 €
	7/16" UNF a.D. x G 1/4" a.D.	24-0001G1614	10	5,64 €
	7/16" UNF a.D. x G 3/8" a.D.	24-0001G1638	10	7,59 €
	1/4" NPT a.D. x 1/4" NPT a.D.	24-0001-1414	10	6,06 €
	3/4" NPT a.D. x G3/4" a.D.	24-0000-3434	1	15,96 €
	1/2" BSF i.D. x 7/16" UNF a.D.	24-0001-7162	10	5,08 €
	1/2" BSF i.D. x G 3/4" a.D.	24-0001-3414	1	14,40 €
	7/16" UNF i.D. x 1/2" BSF a.D.	24-0001-2716	10	5,08 €
	5/8" UNF i.D. x G 1/2" a.D.	24-0001-5812	1	14,40 €
	5/8" UNF i.D. x G 3/4" a.D.	24-0001-5834	1	14,40 €
	G5/8" i.D. x G3/4" a.D.	24-0001-3458	1	13,60 €
	<b>Messing - Adapter</b>			
	G3/4" i.D. x G5/8" a.D.	24-0001-3458-MS	1	18,54 €
<b>Adapter lang Messing vernickelt</b>				
	1/2" BSF a.D. x 10,0mm 22mm lang	24-0001L1200	10	4,22 €
<b>Doppelgewindenippel Messing vernickelt</b>				
	1/4" NPT a.D. x 1/4" NPT a.D.	24-0001-1414MS	10	2,82 €
	G1/4" a.D. x G1/4" a.D.	26-0014-0014	10	3,52 €
	1/4" NPT a.D. x 1/2" BSF a.D.	24-0001-1214MS	10	2,52 €
	3/8" NPT a.D. x 3/8" NPT a.D.	24-0001-3838	10	5,60 €

# Edelstahl Adapter und Getränkeverbinder

	Bestell-Nr.	VPE	€ / Stück	
	<b>Edelstahl - Adapter</b>			
	7/16" UNF a.D. x 4,0 mm	24-0001-1604	10	5,64 €
	7/16" UNF a.D. x 6,7 mm	24-0001-1667	10	5,64 €
	7/16" UNF a.D. x 7,0 mm	24-0001-1670	10	5,64 €
	7/16" UNF a.D. x 10,0 mm	24-0001-1610	10	7,74 €
	1/2" BSF a.D. x 6,7 mm	24-0001-1267	10	5,64 €
	1/2" BSF a.D. x 7,0 mm	24-0001-1270	10	5,64 €
	1/2" BSF a.D. x 10,0 mm	24-0001-1200	10	7,74 €
	5/8" UNF a.D. x 6,7 mm	24-0001-5867	1	7,64 €
	5/8" UNF a.D. x 7,0 mm	24-0001-5870	1	7,64 €
	5/8" UNF a.D. x 10,0 mm	24-0001-5800	1	9,62 €
	G 1/4" a.D. x 4,0 mm	24-0001-1440	10	3,70 €
	G 1/4" a.D. x 6,7 mm	24-0001-1467	10	3,70 €
	G 1/4" a.D. x 7,0 mm	24-0001-1470	10	3,70 €
	G 1/4" a.D. x 10,0 mm	24-0001-1400	10	3,70 €
	3/8" NPT a.D. x 7,0mm	24-0001-3870	1	5,10 €
	3/8" NPT a.D. x 10,0mm	24-0001-3810	1	5,31 €
	<b>Edelstahl - Adapter lang</b>			
	1/2" BSF aD. x 4,0mm 22mm lang	24-2201-1240	10	8,66 €
1/2" BSF aD. x 6,7mm 22mm lang	24-2201-1267	10	8,66 €	
1/2" BSF aD. x 7,0mm 22mm lang	24-2201-1270	10	8,66 €	
1/2" BSF aD. x 10,0mm 22mm lang	24-2201-1200	10	8,66 €	
	<b>Edelstahl - Verbindungsrohr mit Überwurfmuttern</b>			
	2 x 1/2" BSF, 50mm lang	25-0012-0012	1	6,34 €
	<b>Edelstahl - Getränkeverbinder 6-leitig</b>			
	mit Wandbefestigung			
	1/2" BSF a x 4,0 mm	24-2206-1240	1	56,90 €
	1/2" BSF a x 6,7 mm	24-2206-1267	1	56,90 €
	1/2" BSF a x 7,0 mm	24-2206-1270	1	56,90 €
	1/2" BSF a x 10,0 mm	24-2206-1200	1	56,90 €
	<b>EuroLock</b>			
	Schraubensicherung 50 g	99-9999-0000	1	19,80 €

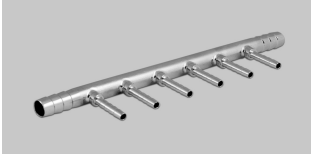
# Sodawasserverteiler, X-Stücke, Tülle BSF 1/2" und Sirupnippel für Shurflo Pumpe

	Bestell-Nr.	VPE	€ / Stück	
	<b>Edelstahl - Sodawasserverteiler</b>			
	Eingang 2 x 10 mm			
	1-fach - Ausgang 1 x 4 mm	26-1016-0001	1	4,82 €
	2-fach - Ausgang 2 x 4 mm	26-1016-0002	1	7,64 €
	3-fach - Ausgang 3 x 4 mm	26-1016-0003	1	10,46 €
	4-fach - Ausgang 4 x 4 mm	26-1016-0004	1	13,08 €
	5-fach - Ausgang 5 x 4 mm	26-1016-0005	1	15,90 €
6-fach - Ausgang 6 x 4 mm	26-1016-0006	1	18,62 €	
	<b>Edelstahl - X-Stücke</b>			
	4x 4,0 mm i.D.	26-1007-0040	10	5,52 €
	4x 6,0 mm i.D.	26-1007-0060	10	5,64 €
	4x 6,7 mm i.D.	26-1007-0067	10	6,52 €
	4x 7,0 mm i.D.	26-1007-0070	10	6,52 €
	4x 10,0 mm i.D.	26-1007-0100	10	8,02 €
	4x 7/16" UNF a.D.	26-1007-0716	10	19,65 €
	<b>Tülle Messing vernickelt mit Bund und Ansatz</b>			
	1/2" BSF für G1/2" Anschlüsse	26-0058-0012	10	4,02 €
	<b>Edelstahl - Sirupnippel für Shurflo Pumpe</b>			
	gebogen mit Bund und O-Ring			
	6,7mm	26-0000-0067	10	10,12 €
	8,0mm	26-0000-0080	10	10,12 €
10,0mm	26-0000-0100	10	10,12 €	
	<b>Verschlussstopfen Messing vernickelt</b>			
	G1/4" Gewinde mit O-Ring	26-0014-0000	1	1,12 €
	<b>O-Ring für Verschlussstopfen</b>			
	Ersatz O-Ring	10-0000-0005	1	0,30 €



# Kunststoff Adapter, T-Stücke und Kreuze Steckkupplungen und Rückschlagventile Schlauchklemmen, Schlauchklemmzange und Pythonschere











CC-Kupplung	93
Kunststoff Adapter	91
Kunststoff Kreuz	91
Kunststoff T-Stück	91
Oetiker Schlauchklemmzange	94
Pythonschere	94
Rückschlagventile	92
Schlauchklemmen Edelstahl	94
Steckkupplungen	92







# Kunststoff Adapter, T-Stücke und Kreuze

		Bestell-Nr.	VPE	€ / Stück
<b>Kunststoff Adapter</b>				
	2x 7/16" UNF grün	26-0716-0002	10	0,54 €
	2x 1/2" BSF rot	26-0012-0002	10	0,68 €
	1x 1/2" BSF, 1 x 7/16" UNF grau	26-0012-7162	10	0,54 €
<b>Kunststoff T-Stück</b>				
	3x 7/16" UNF grün	26-0716-0003	10	2,20 €
	3x 1/2" BSF rot	26-0012-0003	10	2,20 €
<b>Kunststoff Kreuz</b>				
	4x 7/16" UNF grün	26-0716-0004	10	1,30 €
	4x 1/2" BSF rot	26-0012-0004	10	1,30 €

# Steckkupplungen und Rückschlagventile

		Bestell-Nr.	VPE	€ / Stück
<b>Steckkupplungen</b>				
	NC Getränk 7/16" UNF	72-0716-0000	1	7,90 €
	NC Getränk 6,7mm	72-0716-0067	1	8,02 €
	NC Gas 7/16" UNF	72-0716-0002	1	7,90 €
	NC Gas 6,7mm	72-0716-0003	1	8,02 €
	CC Getränk 1/2 BSF	72-0012-0000	1	8,02 €
	CC Gas 1/2 BSF	72-0012-0002	1	8,00 €
<b>Rückschlagventile</b>				
	NC 7/16"	72-0716-0001	1	7,36 €
	CC 1/2"	72-0012-0001	1	7,36 €

# Steckkupplungen CC

		Bestell-Nr.	VPE	€ / Stück
<b>CC-Kupplung gerade</b>				
	rot	72-0000-0001	1	5,96 €
	weiß	72-0000-0002	1	5,96 €
	blau	72-0000-0003	1	6,12 €
	grün	72-0000-0004	1	6,12 €
	gelb	72-0000-0005	1	6,12 €
	orange	72-0000-0006	1	6,12 €
	schwarz	72-0000-0007	1	6,12 €
<b>CC-Kupplung gebogen 90°</b>				
	rot	72-0002-0001	1	5,96 €
	weiß	72-0002-0002	1	6,12 €
	blau	72-0002-0003	1	6,12 €
<b>CC-Kupplung T-Stück</b>				
	rot	72-0003-0001	1	5,96 €
	weiß	72-0003-0002	1	6,12 €
	blau	72-0003-0003	1	6,12 €
<b>CC-Kupplung VA</b>				
	rot	72-0001-0001	1	6,18 €
	weiß	72-0001-0002	1	6,36 €
	blau	72-0001-0003	1	6,36 €
	grün	72-0001-0004	1	6,36 €
	gelb	72-0001-0005	1	6,36 €
	orange	72-0001-0006	1	6,36 €
	schwarz	72-0001-0007	1	6,36 €

# Schlauchklemmen, Schlauchklemmzange, Pythonschere und Keramikmesser



## Schlauchklemmen Edelstahl

		Bestell-Nr.	VPE	€ / Stück
5,3 - 6,5 mm	6,5	23-0001-5065	100	36,92 €
5,7 - 7,0 mm	7,0	23-0001-5070	100	27,82 €
6,8 - 8,0 mm	8,0	23-0001-5080	100	22,24 €
7,0 - 8,7 mm	8,7	23-0001-5087	100	22,76 €
7,3 - 9,0 mm	9,0	23-0001-5090	100	23,26 €
7,8 - 9,5 mm	9,5	23-0001-5095	100	23,26 €
8,3 - 10,0 mm	10,0	23-0001-5100	100	23,52 €
8,8 - 10,5 mm	10,5	23-0001-5105	100	23,76 €
9,2 - 10,9 mm	10,9	23-0001-5109	100	24,04 €
9,6 - 11,3 mm	11,3	23-0001-5113	100	24,04 €
10,1 - 11,8 mm	11,8	23-0001-5118	100	24,04 €
9,4 - 11,9 mm	11,9	23-0001-7119	100	24,04 €
9,8 - 12,3 mm	12,3	23-0001-7123	100	22,24 €
10,3 - 12,8 mm	12,8	23-0001-7128	100	24,04 €
10,8 - 13,3 mm	13,3	23-0001-7133	100	22,52 €
11,3 - 13,8 mm	13,8	23-0001-7138	100	24,04 €
11,5 - 14,0 mm	14,0	23-0001-7140	100	25,04 €
11,7 - 14,2 mm	14,2	23-0001-7142	100	24,28 €
12,0 - 14,5 mm	14,5	23-0001-7145	100	24,52 €
12,3 - 14,8 mm	14,8	23-0001-7148	100	24,78 €
12,8 - 15,3 mm	15,3	23-0001-7153	100	24,78 €
13,2 - 15,7 mm	15,7	23-0001-7157	100	25,04 €
13,5 - 16,0 mm	16,0	23-0001-7160	100	27,82 €
13,7 - 16,2 mm	16,2	23-0001-7162	100	27,82 €
14,1 - 16,6 mm	16,6	23-0001-7166	100	27,82 €
14,3 - 16,8 mm	16,8	23-0001-7168	100	27,82 €
14,5 - 17,0 mm	17,0	23-0001-7170	100	25,28 €
15,0 - 17,5 mm	17,5	23-0001-7175	100	25,56 €
14,6 - 17,8 mm	17,8	23-0001-7178	100	27,82 €
14,8 - 18,0 mm	18,0	23-0001-7180	100	27,82 €
15,3 - 18,5 mm	18,5	23-0001-7185	100	27,30 €
16,0 - 19,2 mm	19,2	23-0001-7192	100	30,40 €
16,6 - 19,8 mm	19,8	23-0001-7198	100	30,84 €
17,8 - 21,0 mm	21,0	23-0001-7210	100	38,40 €
20,9 - 24,1 mm	24,1	23-0001-7241	100	50,58 €
22,4 - 25,6 mm	25,6	23-0001-7256	100	55,62 €
23,9 - 27,1 mm	27,1	23-0001-7271	100	66,84 €
25,4 - 28,6 mm	28,6	23-0001-7286	100	136,84 €



## Hochwertige Oetiker Schlauchklemmzange

mit Seitenschneider		11-0001-0002	1	78,00 €
---------------------	--	--------------	---	---------



## Pythonschere

63mm		13-2000-0063	1	200,00 €
75mm		13-2000-0075	1	230,00 €

# BIB-, Bier-, und Membranpumpen, Zubehör, Pumpenplatten und Druckerhöhungs Systeme

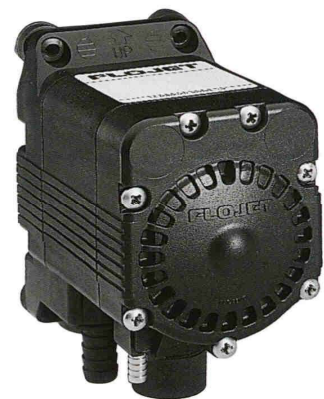

Bag-in-Box-Pumpe, Serie G55	96
Bag-in-Box-Pumpe, Serie G58	96
Bag-in-Box-Pumpe, Serie G80	96
Bag-in-Box-Pumpe, Serie T5000	96
Bag-in-Box-Pumpen	96 / 102
Beer Ace II mit Edelstahl Anschlüssen	102
Beer Ace II mit Kunststoff Anschlüssen	102
Befestigung von Vakuum-Umschaltventil	100
BevJet Compact	98
BevJet Doppel-Membranpumpen	98
BIB Umschaltventil	100
Bierpumpe, Serie G56	96
BW Plus Doppel-Membranpumpe	98
Clip für Shurflo Pumpe	103
Doppelmembranpumpen	98
Edelstahl-Sirupnippel	103
Förderstrom Umkehrventil für G56	100
K56 Druckerhöhungssystem	98
Kunststoff-Halterung für 8 Pumpen T5000	100
Kunststoff-Halterung für eine G-Pumpe	100
Kunststoff-Halterung für vier G-Pumpen	100
Kunststoff-Sirupnippel	103
Kunststoff-T-Stück für Gaseingang	102
Kunststoff-Tülle gerade für Gasausgang	102
Kunststoff-Winkel-Tülle für Gasausgang	102
Leerabschaltung	101
Luftkompressor	97
Membranpumpe, Serie RLF	98
Messing Anschlüsse mit Abschaltventil	101
Messing T-Stück mit Abschaltventil	101
Druckerhöhungssysteme Model 1 USG	99
Druckerhöhungssysteme Model 4 USG	99
Pumpenplatte für Beer Ace II Pumpe	102
Pumpenplatte G55	97
Pumpenplatte G56	97
Pumpenplatte T5000	97
R2830-Serie Druckerhöhungssysteme	99
Reinigungsadapter für Bierpumpe G56	96
Schalldämpfer für Shurflo Pumpe	103
Schlauchanschlüsse für G55	101
Schlauchanschlüsse für G56	101
Schlauchanschlüsse für G58	101
Schlauchanschlüsse für G80	101
Schlauchanschlüsse für T5000	101
Shurflo Bag-in-Box-Pumpe	102
Shurflo Carbonator-Pumpe	103
Vakuumschalter für T5000	96
Vakuum-Umschaltventil BiB	100
Vakuum-Umschaltventil BiB winklig	100

# Flojet BIB-, Bier-, und Membranpumpen

Bestell-Nr. VPE € / Stück

## Bag-in-Box-Pumpen

### Bag-in-Box-Pumpe, Serie T5000



T5000-114 Kunststoff Abgang

30-T500-0130

1

113,36 €

T5000-110 Edelstahl Abgang

30-T500-0140

1

115,68 €

### Ersatzteil Vakuumumschalter



für T5000

30-2030-8130

1

43,00 €

### Bag-in-Box-Pumpe, Serie G55; G58 und G80 Pulpjet



3/8" Eingang - 1/4" Ausgang - G55

30-G551-012A

1

127,36 €

3/8" Eingang - 3/8" Ausgang - G55

30-G551-022A

1

127,36 €

3/8" Eingang - 1/4" Ausgang - G58

30-G581-022A

1

113,44 €

3/8" Eingang - 3/8" Ausgang - G80

30-G80E-022A

1

136,70 €

### Bierpumpe, Serie G56



3/8" Eingang - 3/8" Ausgang - G56

30-G561-202E

1

129,70 €

### Reinigungsadapter für Bierpumpe G56



Mit dem Adapter kann die Pumpe bei der Reinigung mit Schwämmchen sehr schnell aus dem System genommen werden. Anschluss für Steck-Kupplung der G56 beidseitig

Reinigungsadapter

30-2038-1999

1

40,68 €

# Pumpenplatten mit T5000, G55 und G56

	Bestell-Nr.	VPE	€ / Stück
*Tafeln können auf Anfrage, nach Kundewunsch, abgeändert & konfiguriert werden			
	komplett verschlaucht		
	mit 5 Flojetpumpen	30-5000-0005	1 920,78 €
	mit 6 Flojetpumpen	30-5000-0006	1 1.049,41 €
<b>Pumpenplatte T5000</b>			
	komplett verschlaucht		
	mit 5 bzw. 6 Gasabsperrhähnen zum austauschen der Pumpen		
	mit 5 Flojetpumpen	30-5000A0005	1 1.272,84 €
	mit 6 Flojetpumpen	30-5000A0006	1 1.471,44 €
<b>Pumpenplatte G55</b>			
	komplett verschlaucht		
	mit 5 Flojetpumpen	30-G550-0005	1 959,14 €
	mit 6 Flojetpumpen	30-G550-0006	1 1.085,52 €
<b>Pumpenplatte G55</b>			
	komplett verschlaucht		
	mit 5 bzw. 6 Gasabsperrhähnen zum austauschen der Pumpen		
	mit 5 Flojetpumpen	30-G550A0005	1 1.308,94 €
	mit 6 Flojetpumpen	30-G550A0006	1 1.435,32 €
<b>Pumpenplatte G56</b>			
	komplett verschlaucht		
	mit 5 Flojetpumpen	30-G560-0005	1 959,14 €
	mit 6 Flojetpumpen	30-G560-0006	1 1.085,52 €
<b>Pumpenplatte G56</b>			
	komplett verschlaucht		
	mit 5 bzw. 6 Gasabsperrhähnen zum austauschen der Pumpen		
	mit 5 Flojetpumpen	30-G560A0005	1 1.297,66 €
	mit 6 Flojetpumpen	30-G560A0006	1 1.421,78 €
<b>Luftkompressor</b>			
	Trockenkompressor mit Tank	30-0030-0000	1 1.254,76 €
	Tank Kapazität: 2,5 l Druckbereich 0 - 6bar - max. 45l/min 230 V, 50 Hz, 580 W, 4,8 A Maße B/T/H: 201/418/328mm		

# Flojet BIB-, Bier-, und Membranpumpen

Bestell-Nr. VPE € / Stück

## Doppelmembranpumpen

### Membranpumpe, Serie RLF



3/8" Eingang - 3/8" Ausgang

30-RLFP222202D

1

156,32 €

3/8" Eingang - 3/8" Ausgang  
für Glühweingeräte

30-RLF2X003VP

1

156,32 €

## BevJet Doppel-Membranpumpen

### BevJet

30-BIB5004A

1

250,14 €



Entwickelt für Ausschank von Wein, Fruchtsaft,  
Tee und diversen alkoholischen Getränken  
aus Fässern, Flaschen oder Bag-in-Box

- Leicht zu reinigen, verhindert Kontaminationen,  
ruhiger Lauf
  - Vakuum-Schalter - automatische Abschaltung,  
wenn Bag leer ist
- 230 v, 0,25 A, 50 hz

### BevJet Compact

30-BLC3011000A

1

209,46 €



Kleine, kompakte Membranpumpe zur  
Förderung und Ausschank von Getränken in  
Bag-in-Box Anwendungen

230 v, 2,5 A, 50 hz

Pumpe ist nicht für den Einsatz für Flüssigkeiten mit Partikeln (Pulpe) geeignet.

## BW Plus Doppel-Membranpumpe

### BW Plus

32-BW5004-000A

1

319,48 €



- Ausschank von Wasser aus Ballon, speziell für  
Kaffeemaschinen, Automaten und Verkaufswagen
- Schwimmerschalter für automatisches Abschalten  
wenn Wasserballon leer ist
- Universelle Verschlusskappe und verstellbares Eintauchrohr
- 6 m Anschlusschlauch 1/4

# Flojet Druckerhöhungs Systeme

## K56 und R2830



	Bestell-Nr.	VPE	€ / Stück
<b>K56 Druckerhöhungssystem</b>	30-K561-030A	1	839,02 €
<ul style="list-style-type: none"> <li>• Liefert ständig Wasserdruck an Kaffeemaschinen, Filtersysteme, Carbonatoren und Eismaschinen</li> <li>• Für Betrieb mit Luft, Stickstoff und CO 2 geeignet und über Gas-/Luft-Zufuhr regelbar</li> <li>• Druckausgleichsbehälter mit 3,9 l Inhalt, für Wasseranforderungen ab 6 l/min</li> <li>• Geringe Geräusentwicklung durch Verwendung von großem Schalldämpfer</li> <li>• Leichte Installation mit Schnellverschlüssen</li> </ul>			

### R2830-Serie Druckerhöhungssysteme

Das Flojet Druckerhöhungssystem kompensiert Lastspitzen und Schwankungen im Wasserdruck und sorgt damit für einen konstanten Wasserzulauf der Ausschankgeräte.

- Liefert ständig Wasserdruck an Kaffee- und Teemaschinen, Filtersysteme, Carbonatoren und Eismaschinen
- Schützt die Carbonatorpumpe vor Unterversorgung
- In 2 Ausführungen verfügbar
- Für Wasseranforderungen ab 4 l/min



<b>Model 1 USG</b>	30-R28302712	1	954,20 €
<p>Fördermenge Pumpe 5,7 l/min            Tank 3,8 l/min            Eingangsdruck max. 2,1 bar            Förderdruck max. 6,0 bar            selbstansaugend max. 2,0 m            Spannung 24 V DC-Pumpe mit 230 V Netzteil            Temperatur +5° C - +49° C            Anschlüsse 3/8"            Gewicht 5,6 kg            Abmessungen 305 x 260 x 170 mm            Zulassungen NSF, FDA, CE</p>			



<b>R28322722 Druckerhöhungssystem</b>	30-R28322722	1	1.219,40 €
<p>Fördermenge Pumpe 5,7 l/min            Tank 7,6 l/min            Eingangsdruck max. 2,1 bar            Förderdruck max. 6,5 bar            selbstansaugend max. 2,0 m            Spannung 24 V DC-Pumpe mit 230 V Netzteil            Temperatur +15° C - +49° C            Anschlüsse 3/8"            Gewicht 7,9 kg            Abmessungen 346 x 324 x 320 mm            Zulassungen NSF, FDA, CE</p>			

# Flojet BIB und Pumpen Zubehör

	Bestell-Nr.	VPE	€ / Stück
<b>BIB Umschaltventil</b>			
	<b>Vakuum-Umschaltventil BiB</b>	30-1500-030A	1 51,18 €
	<b>Vakuum-Umschaltventil BiB winklig</b>	30-1500-130A	1 53,72 €
<b>Befestigung von Vakuum-Umschaltventil an Pumpe T5000</b>			
	Für Befestigung von Vakuum-Umschaltventil an Pumpe T5000	30-2100-0255B	1 6,36 €
<b>Kunststoff-Halterung für 8 Pumpen T5000</b>			
	Kunststoff- Halterung	30-2100-0325A	1 72,38 €
<b>Kunststoff-Halterung für eine G-Pumpe</b>			
	Kunststoff-Halterung	24-2098-2100A	1 14,36 €
<b>Kunststoff-Halterung für vier G-Pumpen</b>			
	Kunststoff-Halterung	24-2100-0296A	1 61,30 €
<b>Förderstrom Umkehrventil für G56</b>			
	Zur Änderung der Förderrichtung für Pumpe G65 z.B. für Reinigung	24-FRV0-001A	1 55,02 €

# Flojet BIB und Pumpen Zubehör



## Leerabschaltung

Optische Anzeige für leere Sirup-Leitungen, besonders geeignet für farblosem Sirup, 24 V, leuchtet, wenn Druck unter 0,9 bar fällt

	Bestell-Nr.	VPE	€ / Stück
1/4" (6,7 mm)	30-0209-5502	1	108,50 €
3/8" (9,5 mm)	30-0209-5540	1	108,50 €

## Messing Anschlüsse mit Abschaltventil



Messing Anschluss gerade 1/4"	24-0151-0000	1	8,18 €
-------------------------------	--------------	---	--------



Messing Anschluss winklig 1/4"	24-0152-1000	1	10,16 €
--------------------------------	--------------	---	---------



Messing T-Stück mit Abschaltventil			
1/4" (6,7 mm)	24-0152-0000	1	11,18 €

## Schlauchanschlüsse für T5000/G55/G58 und G80



1/4" (6,7 mm) gerade	Edelstahl	24-2032-4030	1	6,82 €
3/8" (9,5 mm) gerade	Edelstahl	24-2032-5030	1	6,82 €

3/8" gerade	Kunststoff	24-2032-5031	1	5,08 €
-------------	------------	--------------	---	--------



1/4" (6,7 mm) gebogen	Edelstahl	24-2060-7100	1	11,58 €
3/8" (9,5 mm) gebogen	Edelstahl	24-2060-8100	1	11,58 €

## Schlauchanschlüsse für G56



3/8" (9,5 mm) gerade	Edelstahl	24-2100-0130A	1	10,14 €
----------------------	-----------	---------------	---	---------



3/8" (9,5 mm)	John Guest	24-2100-0229B	12	7,92 €
1/2" (12,7 mm)	John Guest	24-2100-0230B	12	12,14 €

weiteres Zubehör auf Anfrage

# Shurflo Pumpen und Zubehör

Bestell-Nr.

VPE

€ / Stück

## Bierpumpen

### Beer Ace II mit Edelstahl Anschlüssen

3/8" Eingang - 1/4" Ausgang

30-1662-5739

1

126,06 €

3/8" Eingang - 3/8" Ausgang

30-1662-5741

1

126,06 €

### Beer Ace II mit Kunststoff Anschlüssen

3/8" Eingang - 1/4" Ausgang

30-1662-5700

1

116,18 €

3/8" Eingang - 3/8" Ausgang

30-1662-5701

1

116,18 €

### Bag-in-Box-Pumpe mit Edelstahl Sirup Anschlüssen

3/8" Eingang - 3/8" Ausgang

30-1662-9628

1

116,18 €

### Pumpenplatte für Beer Ace II Pumpe

Pumpenplatte für 5 Pumpen

30-0222-4305

1

35,84 €

Pumpenplatte für 6 Pumpen

30-0222-4306

1

38,30 €

### Kunststoff-Tülle gerade für Gasausgang

Anschluss gerade 3/8"

30-0840-4214

1

5,20 €

### Kunststoff-Winkel-Tülle für Gasausgang

Anschluss gebogen 1/4"

30-0840-4206

1

5,20 €

### Kunststoff-Winkel-Tülle für Gaseingang mit Rückschlagventil

Anschluss gebogen 1/4"

30-0840-3313

1

7,42 €

### Kunststoff-T-Stück für Gaseingang mit Rückschlagventil









Anschluss 1/4"

30-R840-7802

1

7,66 €

# Shurflo Pumpen und Zubehör

		Bestell-Nr.	VPE	€ / Stück
	<b>Clip</b> für Gaseingang	30-0943-5950	1	2,62 €
	<b>Edelstahl-Sirupnippel</b>			
	<b>gerade mit Bund und O-Ring</b> Anschluss 1/4" Anschluss 3/8"	26-0000-0067 26-0000-0100	1 1	10,12 € 10,12 €
	<b>gebogen mit Bund und O-Ring</b> Anschluss 1/4" Anschluss 8,0mm Anschluss 3/8"	26-0000-1067 26-0000-1080 26-0000-1100	1 1 1	12,04 € 7,76 € 12,04 €
	<b>Kunststoff-Sirupnippel</b>			
	<b>gerade mit Bund und O-Ring</b> Anschluss 3/8"	30-R840-3800	1	5,20 €
	<b>gebogen mit Bund und O-Ring</b> Anschluss 3/8"	30-R840-4201	1	5,20 €
	<b>Clip</b> für Sirupnippel	30-0218-5200	1	2,62 €
	<b>Schalldämpfer</b> für Gasausgang	30-0840-8000	1	9,36 €
	<b>Carbonator-Pumpe</b> Druckerhöhungs- oder Carbonatorpumpe mit Rückschlagventil Dauermagnetmotor mit Thermoschutz Spannung: 230VAC, 50 Hz kein Druckschalter Bypass 100 PSI / 7 bar Maximaler Eingangsdruck 2,06 bar Maximale Flüssigkeitstemperatur 82 °C Selbstansaugend bis zu 2,5 m Anschlüsse 3/8" - 18 NPT Innengewinde	30-8095-951299	1	280,80 €

# Luftkompressor



OF-C90-4  
OF-C90-10  
OF-C90-25  
OF-C180-25

105  
105  
105  
105





### OF-C90-4

Trockenkompressor mit Tank  
 Tank Kapazität: 3,5 l  
 Druckbereich 0 - 7bar - max. 49l/min bei 5 bar  
 Zapfleistung Bier/Sirup: 10l/min bei 3 bar  
 230 V, 50 Hz, 620 W  
 Gewicht: 15 kg  
 Maße B/T/H: 300/330/350mm

Bestell-Nr.

VPE

€ / Stück

30-OFC9-0004

1

1.444,50 €



### OF-C90-10

Trockenkompressor mit Tank  
 Tank Kapazität: 10 l  
 Druckbereich 0 - 7bar - max. 49l/min bei 5 bar  
 Zapfleistung Bier/Sirup: 10l/min bei 3 bar  
 230 V, 50 Hz, 620 W  
 Gewicht: 17 kg  
 Maße B/T/H: 300/330/350mm

30-OFC9-0010

1

1.561,50 €



### OF-C90-25

Trockenkompressor mit Tank  
 Tank Kapazität: 24 l  
 Druckbereich 0 - 7bar - max. 49l/min bei 5 bar  
 Zapfleistung Bier/Sirup: 10l/min bei 3 bar  
 230 V, 50 Hz, 620 W  
 Gewicht: 24 kg  
 Maße B/T/H: 650/360/510mm

30-OFC9-0025

1

2.160,00 €



### OF-C90-25

Trockenkompressor mit Tank  
 Tank Kapazität: 24 l  
 Druckbereich 0 - 7bar - max. 98l/min bei 5 bar  
 Zapfleistung Bier/Sirup: 20l/min bei 3 bar  
 230 V, 50 Hz, 1250 W  
 Gewicht: 34 kg  
 Maße B/T/H: 650/360/510mm

30-OFC1-0025

1

2.872,50 €



# Rührwerksmotorpumpen, Wasserfilterstation Digmesa Durchflussmesser, Filter und Zubehör



Aquastop	110
Carbonatormotor - Sisme	108
Carbonatormotor - Standard	108
Digmesa Durchflussmesser	109
Durchflussmesser 5/8" für Bier	109
Durchflussmesser 7/16" für Premix	109
Edelstahlpumpe	109
Everpure Wasserfilter	110
FHKU LCD Extern G3/8" Grivory	109
Fluid-o-Tech Pumpen	109
Messingpumpe mit Sieb	109
Rührwerksmotorpumpe 5m	109
Saber - Rührwerksmotorpumpe 6m	109
Umwälzmotor - Dauerläufer - klein	108
Umwälzmotor - Dauerläufer - Standard	108
Verschlussstopfen Messing vernickelt	110
Wandhalter	110
Wasserdruckminderer aus Messing	110
Wasserfilterstation	110











# Carbonatormotoren und Dauerläufer

		Bestell-Nr.	VPE	€ / Stück
	<p><b>Carbonatormotor - Standard große Bauform</b></p> <p>mit 4 pol. Stecker 230Volt / 50Hz / 400W / 1400 U/min.</p>	30-0001-0001	1	128,62 €
	<p><b>Carbonatormotor - Sisme</b></p> <p>ohne Stecker 230Volt / 50Hz / 400W / 1400 U/min.</p>	30-0001-0004	1	102,00 €
	<p><b>Umwälzmotor - Dauerläufer - Standard große Bauform</b></p> <p>mit 4 pol. Stecker 230Volt / 50Hz / 180W / 1400 U/min.</p>	30-0001-0002	1	113,36 €
	<p><b>Umwälzmotor - Dauerläufer - klein kleine Bauform - Durchmesser 94 mm</b></p> <p>mit 4 pol. Stecker 230Volt / 50Hz / 180W / 1400 U/min.</p>	30-0001-0003	1	109,00 €

# Carbonator-, Rührwerksmotorpumpen und Digmesa Durchflussmesser

	Bestell-Nr.	VPE	€ / Stück	
<b>Fluid-o-Tech Pumpen</b>				
<b>Messingpumpe mit Sieb</b>				
	ca. 300l/h bei 50 Hz	30-0001-0105	1 121,32 €	
<b>Edelstahlpumpe</b>				
	ca. 300l/h bei 50 Hz	30-0001-0106	1 126,16 €	
<b>Rührwerksmotorpumpen</b>				
<b>Rührwerksmotorpumpen - mit 6 pol. Stecker</b>				
Rührwerksmotorpumpe - Standard kleine Grundplatte mit 6 pol. Stecker				
	einstufig 50W	5m	30-0010-0000	1 117,72 €
	zweistufig 100W	12m	30-0010-0007	1 172,22 €
<b>Saber - Rührwerksmotorpumpe</b>				
	MID-7 - 6m Pumpe, 64W		30-0010-0011	1 124,76 €
	MID-7 - 12m Pumpe, 64W		30-0010-0013	1 189,00 €
	MID-7 - 18m Pumpe, 64W		30-0010-0012	1 275,00 €
				
<b>FHKU LCD Extern G3/8" Grivory</b>				
	Der Flowmeter FHKU-LCD ist ein universell einsetzbares Durchflussmessgeräte. Gewährleistet genaueste Flüssigkeitsmengen-Messungen für Wasser. Eigenschaften: Verwaltung von Zeit und Datum, Zähler aufwärts und Zähler abwärts, History mit Datum, Momentanwert-Anzeige, Automatische Impulseichung, Liter und / oder Datum-Alarm, Schutz-Code um unautorisierte Manipulationen zu verhindern. Stromversorgung über Lithium Batterie. Bei einem Batteriewechsel werden alle Einstellungen und Werte gespeichert.			
FHKU LCD Extern	80-FHKU-0G38	1	298,00 €	
<b>Digmesa Durchflussmesser</b>				
	Durchflussmesser 7/16" für Premix	80-0000-0716	1 188,00 €	
	Durchflussmesser 5/8" für Bier	80-0000-0058	1 378,00 €	

# Wasserfilterstationen , Filter, Druckminderer und Zubehör

		Bestell-Nr.	VPE	€ / Stück
	<b>Wasserfilterstation</b>			
	ohne Filter-Patrone ohne Anschlüsse	28-0000-0000	1	278,58 €
	ohne Filter-Patrone mit 10mm Tülle mit Filterpatrone 4C ohne Anschlüsse	28-0000-0002 28-0000-0001	1 1	283,74 € 333,66 €
	<b>Everpure Wasserfilter</b>			
	Filterpatrone 4C Filterpatrone MC	28-EV96-0100 28-EV96-1256	6 6	62,40 € 86,82 €
	<b>Everpure Filterkopf</b>			
	QL2 FILTERKOPF 3/8" NPT QL3B FILTERKOPF 3/8" NPT MIT ABSPERRUNG	28-0000-0004 28-0000-QL3B	1 1	59,70 € 71,82 €
	<b>Wasserdruckminderer aus Messing auf Wandblech</b>			
	<b>mit Manometer</b> ohne Anschlüsse - G3/8" Innengewinde mit 1/2" BSF Aussengewinde	28-0001-0000 28-0001-0001	1 1	59,50 € 75,82 €
	<b>ohne Manometer</b> ohne Anschlüsse - G3/8" Innengewinde mit 1/2" BSF Aussengewinde	28-0001-0004 28-0001-0003	1 1	49,28 € 64,54 €
	<b>Wasserdruckminderer aus Messing</b>			
	G3/8" Innengewinde	28-0038-0001	1	46,42 €
	<b>Wandhalter</b>			
	für Wasserdruckminderer   Edelstahl	24-0000K0000	1	8,96 €
	<b>Verschlussstopfen Messing vernickelt</b>			
	G1/4" mit O-Ring	26-0014-0000	1	1,12 €
	<b>O-Ring für Verschlussstopfen</b>			
	Ersatz O-Ring	10-0000-0005	1	0,30 €
	<b>Aquastop</b>			
	Anschluß 3/4" i.G. x 3/4" a.G.	24-0034-0034	1	24,00 €

## Filterköpfe



Anschlüsse für Filterkopf BestHead Flex	114
BestCare	112
BestDrink Premium	112
BestHead Flex	114
BestHead Standard	114
BestMax	113
BestMax Premium	112-113
BestMin Premium	113
BestProtect	113
BestTaste	112
Filterstation	114
Übergang Everpure - BWT	114

**Bestell-Nr.**

**VPE**

**€ / Stück**

## Wasseranlagen



### BestTaste - Filter für geschmackvolles und klares Wasser

Eliminierung von organischen Stoffen sowie Verbindungen, die Fremdgeruch bzw. -geschmack (Off-Flavours) verursachen, z.B. Chlor

10	10.000L	28-1255-1409	1	61,24 €
15	40.000L	28-1255-1410	1	95,52 €
20	60.000L	28-1252-2022	1	119,88 €



### BestCare - Optimaler Schutz für Trinkwassersysteme

Hohlfaser-Membranfiltration

mit 0,02 µm Porenweite zur Entfernung von Bakterien und Partikeln

S	12.000L/ 6 Monate	28-2200-0000	1	260,82 €
---	-------------------	--------------	---	----------

Optimaler Schutz durch einzigartigen BWT Keimfänger Plus 3-fach Aktivkohle Barrier

Hohlfasermembran-Filtration

mit 0,1 µm. Entfernung von Bakterien log 5

10	6.000L/ 6 Monate	28-1255-1411	1	168,48 €
----	------------------	--------------	---	----------



### BestDrink Premium - Perfekte Mineralisierung m. Magnesium

Hochleistungs-Ionenaustauscher

BWT Magnesium-Technologie Magnesium-Zugabe im Austausch gegen Kalzium

Premium S	Bei 10 °dGH 2.000L	28-2200-1000	1	125,56 €
Premium V	Bei 10 °dGH 5.000L	28-2300-1000	1	163,62 €



### BestMax Premium - Gourmet-Wasser für die Gastronomie

Hochleistungs-Ionenaustauscher

BWT Magnesium-Technologie Magnesium-Zugabe im Austausch gegen Kalzium

S	Bei 10 °dGH 900L	28-2201-0000	1	120,70 €
V	Bei 10 °dGH 2.160L	28-2301-0000	1	148,24 €
M	Bei 10 °dGH 3.240L	28-2401-0000	1	194,40 €
XL	Bei 10 °dGH 5.160L	28-2801-0000	1	298,08 €
2XL	Bei 10 °dGH 8.400L	28-3001-0000	1	473,04 €

Bestell-Nr.

VPE

€ / Stück

## Kaffeemaschine



### BestMax - Filter für ideales Wasser in der Gastronomie

Hochleistungs-Ionenaustauscher  
Entfernung von Härtebildnern, Einstellung des Mineralienhaushalts

X	Bei 10 °dGH 600L	28-2002-0000	1	81,00 €
S	Bei 10 °dGH 1.000L	28-2202-0000	1	113,40 €
V	Bei 10 °dGH 2.500L	28-2302-0000	1	123,94 €
M	Bei 10 °dGH 3.800L	28-2402-0000	1	181,44 €
L	Bei 10 °dGH 5.200L	28-2602-0000	1	234,90 €
XL	Bei 10 °dGH 6.800L	28-2802-0000	1	281,88 €
2XL	Bei 10 °dGH 12.000L	28-3002-0000	1	400,14 €



### BestMax Premium - Gourmet-Wasser für Gastronomie

Hochleistungs-Ionenaustauscher  
BWT Magnesium-Technologie Magnesium-Zugabe im Austausch gegen Kalzium

S	Bei 10 °dGH 750L	28-2201-0000	1	120,70 €
V	Bei 10 °dGH 1.800L	28-2301-0000	1	148,24 €
M	Bei 10 °dGH 2.700L	28-2401-0000	1	194,40 €
XL	Bei 10 °dGH 4.300L	28-2801-0000	1	298,80 €
2XL	Bei 10 °dGH 7.000L	28-3001-0000	1	473,04 €



### BestProtect - Wasser mit Schutzfaktor

Dieses Filtersystem sorgt im Filtrat für eine ausgewogene Mineralisierung und einen gleichmäßig hohen pH-Wert

S	Bei 10 °dGH 600L	28-2203-0000	1	89,10 €
V	Bei 10 °dGH 1.500L	28-2303-0000	1	121,50 €
M	Bei 10 °dGH 2.200L	28-2403-0000	1	180,64 €
XL	Bei 10 °dGH 3.590L	28-2803-0000	1	238,14 €
2XL	Bei 10 °dGH 6.000L	28-3003-0000	1	473,04 €



### BestMin Premium - Perfekt mineralisiertes Wasser

Mineralisierungsstufe Abgabe von Mineralien (Ca<sup>2+</sup>, Mg<sup>2+</sup>) an das Wasser  
Dank seiner Mineralisierungsstufe veredelt dieser Filter mineralienarmes Rohwasser zu einem Gourmetwasser, das neben Calcium wertvolles Magnesium als Geschmacksträger enthält.

Premium M	10.000L	28-2404-1000	1	233,28 €
-----------	---------	--------------	---	----------

Bestell-Nr. VPE € / Stück



## Filterkopf

### BestHead Flex

in Lieferung enthalten G3/8" gebogen  
Filterkopf mit flexibler Anschluss technik

28-1252-5297

1

116,64 €



### BestHead Standard

G3/8" Anschluss  
JG 5/16"

28-1252-5097

1

83,44 €

28-1252-5160

1

10,54 €



## Anschlüsse für Filterkopf BestHead Flex

### Gerade

G3/8"

28-1252-0038

1

8,68 €

G1/2"

28-1252-0012

1

8,68 €

G3/4"

28-1252-0034

1

8,68 €

5/16" JG

28-1252-5160

1

10,54 €

3/8" JG

28-1252-3800

1

10,54 €

### Gebogen 90°

G3/8"

28-1253-0038

1

8,68 €

G1/2"

28-1253-0012

1

8,68 €

G3/4"

28-1253-0034

1

8,68 €

6mm JG

28-1253-6000

1

10,54 €

1/4" JG

28-1253-1400

1

10,54 €

5/16" JG

28-1253-5160

1

10,54 €



## Übergangsadapter

von Everpure Filterkopf auf BWT-Filter

28-1258-EV98

1

43,52 €



## BWT Filterstation

ohne Filter-Patrone ohne Anschlüsse

28-1258-0000

1

304,20 €

ohne Filter-Patrone mit 10mm Tülle

28-1258-0001

1

309,70 €



# Begleitkühler, Premix-Kühler & Trockenkühler



AS 40 Begleitkühler	116
AS 80 Begleitkühler	116
AS 80 Premixkühler	116
PYGMY 25	116
Kontakt 40	117
Kontakt 70	117-118
Kontakt 155	118

# Begleitkühler, Premix-Kühler & Trockenkühler

		Bestell-Nr.	VPE	€ / Stück
	<b>AS-40 Begleitkühler</b> Leistung: 40 Lt/h Kompressor 1/4 PS Pumpe: 6m Wassertank: 11 Lt Anschluss: G5/8" Maße B//T/H: 477/266/394mm Gerätegewicht: 16 kg	09-1100B000	1	860,00 €
	<b>AS-80 Begleitkühler</b> Leistung: 80 Lt/h Kompressor 1/4 PS Pumpe: 6m Wassertank: 18 Lt Anschluss: G5/8" Maße B//T/H: 600/330/475mm Gerätegewicht: 27,5 kg <b>* mit verstellbarem Korb</b>	09-1800B000	1	1.030,00 €
	<b>AS-80 Premix 6 Itg</b> Leistung: 80 Lt/h Kompressor 1/4 PS Pumpe: 6m Wassertank: 18 Lt Anschluss: 1/2" BSF Maße B//T/H: 600/330/475mm Gerätegewicht: 27,5 kg <b>* mit verstellbarem Korb</b>	19-0080P0060	1	1.570,44 €
	<b>PYGMY 25 Green Line new</b> Zapfleistung: 35 Lt/h Kompressor 1/8 PS Anschluss: G5/8" Maße B//T/H: 185/315/325mm Gerätegewicht: 15 kg <b>inkl. Zapfhahn und Tropfschale</b>	05-0035-0001	1	781,42 €
	<b>PYGMY 25 Green Line new mit Luftkompressor</b> Zapfleistung: 35 Lt/h Kompressor 1/8 PS Anschluss: JG 3/8" Maße B//T/H: 185/315/325mm Gerätegewicht: 17 kg <b>inkl. Zapfhahn und Tropfschale</b>	05-0035L0001	1	1.025,47 €
	<b>PYGMY 25 Green Line new mit Luftkompressor</b> Zapfleistung: 35 Lt/h Kompressor 1/8 PS Anschluss: JG 3/8" Maße B//T/H: 185/315/325mm Gerätegewicht: 17 kg <b>inkl. Zapfhahn und Tropfschale</b>	05-S035L0001	1	1.137,24 €







# Trockenkühler

	Bestell-Nr.	VPE	€ / Stück
	<b>Kontakt 40 Green Line new 1 Itg</b> Zapfleistung: 50 Lt/h Kompressor 1/5 PS Anschluss: G5/8" Maße B//T/H: 230/335/425mm Gerätegewicht: 25 kg <b>inkl. Zapfhahn und Tropfschale</b>	05-0050-0001	1 1.063,20 €
	<b>Kontakt 40 Green Line new 1 Itg mit Luftkompressor</b> Zapfleistung: 50 Lt/h Kompressor 1/5 PS Anschluss: JG 3/8" Maße B//T/H: 330/440/570mm Gerätegewicht: 25,5 kg <b>inkl. Zapfhahn und Tropfschale</b>	05-0050L0001	1 1.259,72 €
	<b>Kontakt 40 Green Line new 2 Itg</b> Zapfleistung: 50 Lt/h Kompressor 1/5 PS Anschluss: G5/8" Maße B//T/H: 230/335/425mm Gerätegewicht: 25,5 kg <b>inkl. Zapfhahn und Tropfschale</b>	05-0050-0002	1 1.131,04 €
	<b>Kontakt 40 Green Line new 2 Itg mit Luftkompressor</b> Zapfleistung: 50 Lt/h Kompressor 1/5 PS Anschluss: JG 3/8" Maße B//T/H: 230/335/425mm Gerätegewicht: 30 kg <b>inkl. Zapfhahn und Tropfschale</b>	05-0050L0002	1 1.312,66 €
	<b>Kontakt 40 Green Line new 2 Itg mit Luftkompressor</b> Zapfleistung: 50 Lt/h Kompressor 1/5 PS Anschluss: JG 3/8" Maße B//T/H: 230/335/425mm Gerätegewicht: 29 kg <b>inkl. Zapfhahn und Tropfschale</b>	05-S050L0002	1 1.416,36 €
	<b>Kontakt 70 Green Line new 2 Itg</b> Zapfleistung: 90 Lt/h Kompressor 1/3 PS Anschluss: G5/8" Maße B//T/H: 247/346/486mm Gerätegewicht: 27 kg <b>inkl. Zapfhahn und Tropfschale</b>	05-0090-0002	1 1.518,96 €



# Trockenkühler

	Bestell-Nr.	VPE	€ / Stück	
	<b>Kontakt 70 Green Line new 2 Itg mit Luftkompressor</b> Zapfleistung: 90 Lt/h Kompressor 1/3 PS Anschluss: JG 3/8" Maße B//T//H: 247/346/486mm Gerätegewicht: 27 kg <b>inkl. Zapfhahn und Tropfschale</b>	05-0090L0002	1	1.753,42 €
	<b>Kontakt 155 Green Line new 2 Itg</b> Zapfleistung: 160 Lt/h Kompressor 3/4 PS Anschluss: G5/8" Maße B//T//H: 265/380/515mm Gerätegewicht: 39,5 kg <b>inkl. Zapfhahn und Tropfschale</b>	05-0160-0002	1	2.080,04 €
	<b>Kontakt 155 Green Line new 2 Itg mit Luftkompressor</b> Zapfleistung: 160 Lt/h Kompressor 3/4 PS Anschluss: G5/8" Maße B//T//H: 265/380/515mm Gerätegewicht: 42,5 kg <b>inkl. Zapfhahn und Tropfschale</b>	05-0160L0002	1	2.316,54 €
	<b>Kontakt 155 Green Line new 2 Itg Verwendungsfertig</b> Zapfleistung: 160 Lt/h Kompressor 3/4 PS Anschluss: G5/8" Maße B//T//H: 265/380/515mm Gerätegewicht: 42,5 kg <b>inkl. Zapfhahn und Tropfschale</b>	05-0160V0002	1	2.364,36 €

# Ober- und Unterthecken Kühlgeräte, Kreisläufer Gerätegestell, BIB Regale und Gerätekonsole



ALBI 4	126
ALBI Aqua - Untertischgerät	126
Aufsatz für BIB-Regal	124
Betriebsbuch / Dokumentation	124
BIB Regal	126
EBM Papst Lüfter	125
Gerätegestell	124
Gerätekonsole	124
Ice Core 1	122
Ice Core Eco 10	122
Ice Core Eco 10+	123
Ice Core Eco 15	122
Ice Core Eco 30	122
Ice Core Eco 30	122
Lancer Turbo Karbonator	123
Liebherr FKU1800	127
Multiplex Albi 4	126
OTK Nasskühlgerät 2-leitig, 100 l/h	120
OTK Nasskühlgerät 2-leitig, 200 l/h	121
OTK Nasskühlgerät 2-leitig, 60 l/h	120
OTK Nasskühlgerät 4-leitig, 100 l/h	120
OTK Nasskühlgerät 4-leitig, 200 l/h	121
Postmix Auftischgerät Joy	125
Postmix Auftischgerät Polo	125
Steckverbinder für Vierkantrohre	124
Trockenkühlgerät Partyfass 1-ltg, 60 l/h	120
UTK Nasskühlgerät 2-leitig, 100 l/h	120
UTK Nasskühlgerät 2-leitig, 200 l/h	121
UTK Nasskühlgerät 2-leitig, 60 l/h	120
UTK Nasskühlgerät 4-leitig, 100 l/h	120
UTK Nasskühlgerät 4-leitig, 200 l/h	121
UTK Nasskühlgerät 6-leitig, 100 l/h	121
UTK Premix Nasskühlgerät 6-leitig, 60 l/h	121



# Ober- und Unterthecken Trockenkühlgeräte



## OTK Trockenkühlgerät Partyfass 1-ltg, 60 l/h

Zapfleistung: 60 l/h 1-ltg. 7mm 05-0607P1000  
 230 V, 50 Hz, 435 W, 3,3 A  
 Kompressor 1/4 PS  
 Maße B/T/H: 300/425/400mm (T mit Tropfschale 575mm)  
 Gewicht 29,0 kg - 5/8" Anschluss - inkl. Tropfschale

Lieferung ohne Zapfhähne - Zapfhähne auf den Seiten 7 - 15

Bestell-Nr.

VPE

€ / Stück

1 Preis auf Anfrage



## OTK oder UTK Nasskühlgerät 2-leitig, 60 l/h

mit Wasserstandsanzeige 2-ltg. 7mm 09-0607N2006  
 Zapfleistung: 60 l/h 2-ltg. 10mm 09-0600N2006  
 Pumpe: 6 m Steighöhe, 20 m Leitungsweg  
 Wassertank 20 Liter - Eisbank 6,5 kg  
 230 V, 50 Hz, 400 W, 2,6 A  
 Kompressor: 1/3 PS  
 Maße B/T/H: 340/515/415 mm  
 Gewicht: 32,0 kg

Lieferung ohne Zapfhähne - Zapfhähne auf den Seiten 7 - 15

1 Preis auf Anfrage

1 Preis auf Anfrage



## OTK oder UTK Nasskühlgerät 2-leitig, 100 l/h

mit Wasserstandsanzeige 2-ltg. 7mm 09-1007N2006  
 Zapfleistung: 100 l/h 2-ltg. 10mm 09-1000N2006  
 Pumpe: 6 m Steighöhe, 20 m Leitungsweg oder  
 Pumpe: 18 m Steighöhe, 30 m Leitungsweg  
 Wassertank 45 Liter 2-ltg. 7mm 09-1007N2018  
 Eisbank 14,0 kg 2-ltg. 10mm 09-1000N2018  
 230 V, 50 Hz, 835 W, 6,0 A  
 Kompressor: 1/2 PS  
 Maße B/T/H: 600/405/605 mm  
 Gewicht: 48,0 kg

Lieferung ohne Zapfhähne - Zapfhähne auf den Seiten 7 - 15

1 Preis auf Anfrage

1 Preis auf Anfrage

1 Preis auf Anfrage

1 Preis auf Anfrage



## OTK oder UTK Nasskühlgerät 4-leitig, 100 l/h

mit Wasserstandsanzeige 4-ltg. 7mm 09-1007N4006  
 Zapfleistung: 100 l/h 4-ltg. 10mm 09-1000N4006  
 Pumpe: 6 m Steighöhe, 20 m Leitungsweg oder  
 Pumpe: 18 m Steighöhe, 30 m Leitungsweg  
 Wassertank 44 Liter 4-ltg. 7mm 09-1007N4018  
 Eisbank 14,0 kg 4-ltg. 10mm 09-1000N4018  
 230 V, 50 Hz, 835 W, 6,0 A  
 Kompressor: 3/4 PS  
 Maße B/T/H: 600/405/605 mm  
 Gewicht: 51,0 kg

Lieferung ohne Zapfhähne - Zapfhähne auf den Seiten 7 - 15

1 Preis auf Anfrage

1 Preis auf Anfrage

1 Preis auf Anfrage

1 Preis auf Anfrage

# Durchlaufkühler Nass

## Premixkühler

Bestell-Nr.

VPE

€ / Stück



### UTK Nasskühlgerät 6-leitig, 100 l/h

mit Wasserstandsanzeige 6-ltg. 7mm 09-1007N6006  
 Zapfleistung: 100 l/h 6-ltg. 10mm 09-1000N6006  
 Pumpe: 6 m Steighöhe, 20 m Leitungsweg  
 Wassertank 44 Liter - Eisbank 14,0 kg  
 Kompressor: 1/2 PS  
 230 V, 50 Hz, 800 W, 5,2 A  
 Maße B/T/H: 720/520/610 mm  
 Gewicht: 57,5 kg

1 Preis auf Anfrage  
 1 Preis auf Anfrage



### OTK oder UTK Nasskühlgerät 2-leitig, 200 l/h

mit Wasserstandsanzeige 2-ltg. 7mm 09-2007N2006  
 Zapfleistung: 200 l/h 2-ltg. 10mm 09-2000N2006  
 Pumpe: 6 m Steighöhe, 20 m Leitungsweg  
 Wassertank 76 Liter - Eisbank 26,4 kg  
 230 V, 50 Hz, 1200 W, 6,1 A  
 Kompressor: 1 1/4 PS  
 Maße B/T/H: 815/575/615 mm  
 Gewicht: 73,5 kg

1 Preis auf Anfrage  
 1 Preis auf Anfrage

Lieferung ohne Zapfhähne - Zapfhähne auf den Seiten 7 - 15



### OTK oder UTK Nasskühlgerät 4-leitig, 200 l/h

mit Wasserstandsanzeige 4-ltg. 7mm 09-2007N4006  
 Zapfleistung: 200 l/h 4-ltg. 10mm 09-2000N4006  
 Pumpe: 6 m Steighöhe, 20 m Leitungsweg  
 Wassertank 76 Liter - Eisbank 26,4 kg  
 230 V, 50 Hz, 1200 W, 6,1 A  
 Kompressor: 1 1/4 PS  
 Maße B/T/H: 815/575/615 mm  
 Gewicht: 75,5 kg

1 Preis auf Anfrage  
 1 Preis auf Anfrage

Lieferung ohne Zapfhähne - Zapfhähne auf den Seiten 7 - 15



### UTK AfG - Premix Nasskühlgerät 6-leitig, 60 l/h

mit Wasserstandsanzeige 6-ltg. 5mm 09-0605N6006  
 Zapfleistung: 60 l/h  
 Pumpe: 6 m Steighöhe, 20 m Leitungsweg  
 Wassertank 17 Liter - Eisbank 6,5 kg  
 230 V, 50 Hz, 400 W, 2,6 A  
 Kompressor: 1/3 PS  
 Maße B/T/H: 543/355/415 mm  
 Gewicht: 29,5 kg

1 Preis auf Anfrage

# Multiplex® Kühlerkreislaufkarbonatoren

## Ice Core Eco

	Bestell-Nr.	VPE	€ / Stück
 <p><b>Ice Core 1</b></p> <p>Zapfleistung: 84 Getränke á 340 ml  Wassertank: 10 Liter, Eisbank: 4 kg  4x Postmix; 1x Stillwasser  max. Pythonlänge: 12 m  Kältemittel: R290  Anschlüsse:Edelstahlrohr 5/16" (8 mm) + 3/8" (9,5 mm)  Material Gehäuse: verzinkt  Maße B/T/H: 625/401/285 mm  Gewicht: 30,5 kg</p>	07-02-3000-05	1	2.752,10 €
 <p><b>Ice Core Eco 10</b></p> <p>Zapfleistung: 181 Getränke á 340 ml  Wassertank: 28 Liter, Eisbank: 7 kg  6x Postmix; 1x Stillwasser  max. Pythonlänge: 30 m  Kältemittel: R290  Anschlüsse:Edelstahlrohr 5/16" (8 mm) + 3/8" (9,5 mm)  Material Gehäuse: verzinkt  Maße B/T/H: 762/440/530 mm  Gewicht: 63,0 kg</p>	07-11-1000-04	1	4.808,45 €
 <p><b>Ice Core Eco 15</b></p> <p>Zapfleistung: 459 Getränke á 340 ml  Wassertank: 44,5 Liter; Eisbank: 15 kg  8x Postmix; 1x Stillwasser; 2x Premix  max. Pythonlänge: 50 m  Kältemittel: R290  Anschlüsse:1/2" BSF + 5/8" UNF  Material Gehäuse: verzinkt  Maße B/T/H: 870/526/648 mm  Gewicht: 77,0 kg</p>	07-11-1501-12	1	6.312,67 €
 <p><b>Ice Core Eco 30</b></p> <p>Zapfleistung: 751 Getränke á 340 ml  Wassertank: 70,5 Liter; Eisbank: 26 kg  8x Postmix; 1x Stillwasser; 2x Premix  max. Pythonlänge: 50 m  Kältemittel: R290  Anschlüsse:1/2" BSF + 5/8" UNF  Material Gehäuse: verzinkt  Maße B/T/H: 982/590/678 mm  Gewicht: 94,0 kg</p>	07-11-3001-12	1	7.006,68 €

# Multiplex® Kühlerkreislaufkarbonatoren

## Ice Core Eco+ und Lancer Turbo Karbonator

Bestell-Nr.

VPE

€/ Stück



### Ice Core Eco 30+

Zapfleistung: 751 Getränke á 340 ml  
 Wassertank: 70,5 Liter; Eisbank: 26 kg  
 8x Postmix; 1x Stillwasser; 2x Premix  
 max. Pythonlänge: 50 m  
 Drehzahlgesteuerte Rezirkulation  
 Kältemittel: R290  
 Anschlüsse: 1/2" BSF + 5/8" UNF  
 Material Gehäuse: Edelstahl  
 Maße B/T/H: 982/590/678 mm  
 Gewicht: 94,0 kg

07-11-3001-18

1

auf Anfrage



### Lancer Turbo Karbonator







Zapfleistung: 473 Liter pro Stunde  
 125 Gallonen pro Stunde  
 230 V, 50 Hz, 805 W, 3,5 A  
 Motor 1/3 PS; 0,25 KW  
 Anschlüsse: 1/2" BSF + 5/8" UNF  
 Material: Edelstahl  
 Tank Kapazität: 6,3 l  
 maximaler Druck: 13,8 bar  
 Maße B/T/H: 311/387/292mm  
 Gewicht: 14,1 kg

11-85-1924-00

1

1.410,66 €

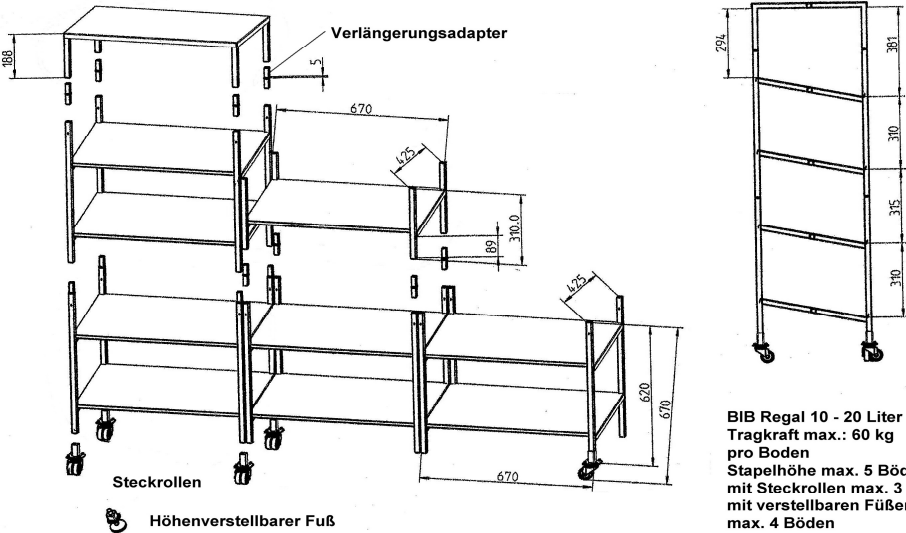
# Gerätegestell, Maschinentisch, BIB Regale und Gerätekonsole

	Bestell-Nr.	VPE	€ / Stück
 <p><b>Gerätegestell</b> inklusive steckbaren Boden</p> <p>Gerätegestell 1000 x 600 x 850</p>	72-2010-9434	1	584,40 €
 <p><b>BIB Regal</b> mit 2 Böden - 670x425x620 mit 4 Böden - 670x425x1245 inklusive 4 Steckverbinder für Vierkantrohre</p>	72-2010-7657 72-2010-7658	1 1	313,96 € 639,12 €
 <p><b>Aufsatz für BIB-Regal</b> 670x425x188</p>	72-2011-7656	1	156,40 €
 <p><b>Steckverbinder für Vierkantrohre</b> für 20mm Rohre</p>	72-2011S7657	1	2,80 €
 <p>Verlängerungsadapter 188 670 425 310.0 89 620 670 294 381 310 315 310</p> <p>Steckrollen Höhenverstellbarer Fuß</p> <p><b>BIB Regal 10 - 20 Liter</b> Tragkraft max.: 60 kg pro Boden Stapelhöhe max. 5 Böden mit Steckrollen max. 3 Böden mit verstellbaren Füßen max. 4 Böden</p>			
 <p><b>Gerätekonsole</b> 600x375x375 760x460x525 555x500x375 *Sondergrößen auf Anfrage möglich</p>	72-2010-8533 72-2010-8534 72-2010-8535	1 1 1	90,60 € 112,00 € 107,80 €

# Postmix Auftischgerät Joy und Polo und Lüfter



## Postmix Auftischgerät Joy

		Bestell-Nr.			VPE	€ / Stück
Joy Post-Mix		20	30	50	65	
Kompressor	PS	1/5	1/3	1/2	3/4	
Kälte Leistung	KCAL/H	401	702	905	1386	
Volt / Hertz		220V / 50Hz				
Wassertank	l	19	30	50	67	
Eisbank	kg	6	9	12	20	
Getränketemperatur	°C	<4,4	<4,4	<4,4	<4,4	
Zapfleistung	l	18	36	48	80	
Zapfhähne	max.	4	4	6	6	
Gewicht	kg	45	55	75	80	
Abmessungen	breit	360	357	491	623	
mm	tief	565	711	711	711	
	hoch	600	754	754	754	

Joy 20	4 Hähne m. Hebel	06-1520-0018	1	2.435,00 €
Joy 30	4 Hähne m. Hebel	06-1530-0036	1	4.884,00 €
Joy 50	6 Hähne m. Hebel	06-1550-0048	1	6.515,00 €

## Postmix Auftischgerät Polo

Post-Mix		20	30
Kompressor	PS	1/3	1/2
Kälte Leistung	KCAL/H	571	905
Volt / Hertz		220V / 50Hz	
Wassertank	l	25	45
Eisbank	kg	12	22
Getränketemperatur	°C	<4,4	<4,4
Zapfleistung	l	69	80
Zapfhähne	max.	4-5	5-6
Gewicht	kg	59	68
Abmessungen	breit	388	445
mm	tief	770	854
	hoch	703	708

Polo 20	4 Hähne m. Hebel	06-1630-0018	1	3.990,00 €
Polo 30	5 Hähne m. Hebel	06-1630-0036	1	4.290,00 €



## EBM Papst Lüfter

Typ 4650N, 230 V 18W Maße: 119 x 119mm	30-0020-0000	1	29,00 €
--	--------------	---	---------

# Multiplex® Postmix Auftischgerät Albi 4

Bestell-Nr.

VPE

€ / Stück



## Multiplex Albi 4

Standard Ausstattung

kleiner Kaltcarbonator Postmix Dispenser  
bis zu 4 Produkte  
Plug and Play Installation - nur Strom-, CO<sub>2</sub>- und Wasseranschluss  
Einfache Installation  
BiB Behälter müssen in einem Radius von 2m aufgestellt werden  
Wasseranschluss: 2,7 bar  
CO<sub>2</sub> Anschluss: 5,5 bar  
Geringer Wartungsaufwand  
Ästhetisch ansprechend; ein stilvoller, schlanker Getränkedispenser  
Entwickelt für kleinere Verkaufsstellen wie  
Coffeeshops oder Schnellrestaurants



Technische Daten:

Zapfleistung: 90 Getränke á 340 ml  
Wassertank: 9 Liter  
Eisbank: 2,7 kg  
Eisbank Aufbau: 1:45 Stunden  
Maße B/T/H: 495/325/645 mm  
Gewicht: 31,0 kg  
Maximale Betriebsumgebungstemperatur: 32°



## ALBI 4

4 karbonisierte Getränke	06-1420-0001	1	2.512,00 €
4 stille Getränke	06-1420-0002	1	3.290,00 €
4 stille / karbonisierte Getränke	06-1420-0003	1	4.040,00 €

## ALBI Aqua - Untertischgerät



Zapfleistung: 90 Getränke á 340 ml Wassertank: 9 Liter Eisbank: 2,7 kg Eisbank Aufbau: 1:45 Stunden Maße B/T/H: 495/325/645 mm Gewicht: 31,0 kg Maximale Betriebsumgebungstemperatur: 32°	06-1420-0005	1	2.378,00 €
---	--------------	---	------------



## Betriebsbuch / Dokumentation

Für eine Getränkeschankanlage VE 15 Stück	72-0021-0297	1	7,20 €
--	--------------	---	--------

Inklusive ausführlicher Gefährdungsbeurteilung  
nach BGN ASI 10.33.1/09 (Stand: 2014)

gem. BetrSichV ArbschG, LFBG,  
BGV, BGR, ASI und DIN 6650

# LIEBHERR Fasskühlschränke

## FKU1800 und 1800A



unterbaufähig

**Liebherr FKU1800**  
weiß, mit statischer Kühlung

Bestell-Nr.

08-0FKU-1800

VPE

1

€ / Stück

887,06 €

Fasskühlschrank für 50 L Normal- oder KEG-Fässer

Nutzhalt	160 ltr.
Abmessungen in mm	(B/T/H) 600/600/850
Energieverbrauch 24 Std	0,9 kWh
Klimaklasse	SN
Tür- /Deckelmaterial	Stahl
Art der Steuerung	mechanische Steuerung
Innenbeleuchtung	seitliche Glühlampe
Türanschlag	rechts (wechselbar)
Gewicht	34 kg
Kältemittel	R 600a
Anschlusswert	1,0 A
Frequenz / Spannung	50 Hz / 220-240 V

Zubehör:

3 x kunststoffbeschichtete Roste und  
1 x kunststoffbeschichtetes Bodenrost.

Temperaturbereich +2° C bis +10° C



unterbaufähig

**Liebherr FKU1800A**  
anthrazit, mit statischer Kühlung

Bestell-Nr.

08-0FKU-1800A

VPE

1

€ / Stück

937,06 €

Fasskühlschrank für 50 L Normal- oder KEG-Fässer

Nutzhalt	160 ltr.
Abmessungen in mm	(B/T/H) 600/600/850
Energieverbrauch 24 Std	0,9 kWh
Klimaklasse	SN
Tür- /Deckelmaterial	Stahl
Art der Steuerung	mechanische Steuerung
Innenbeleuchtung	seitliche Glühlampe
Türanschlag	rechts (wechselbar)
Gewicht	34 kg
Kältemittel	R 600a
Anschlusswert	1,0 A
Frequenz / Spannung	50 Hz / 220-240 V

Zubehör:

3 x kunststoffbeschichtete Roste und  
1 x kunststoffbeschichtetes Bodenrost.

Temperaturbereich +2° C bis +10° C

# Verwendungsfertige Anlage, Durchlaufkühler, Tafelwasser, Warmkarbonator



Begleitkühler	130
CRE 30 Durchlaufkühler	130
CRE 70 Durchlaufkühler	130
CRE 100 Durchlaufkühler	130-131
CRE 130 Durchlaufkühler	131
HI-Class OTK Tafelwassergerät	134-135
J-Class UTK Tafelwassergerät	132
Linus 40 OTK	129
Linus 120 OTK	129
Linus 40 Verwendungsfertig	129
Linus 60 Verwendungsfertig	129
Linus 120 Verwendungsfertig	129
Niagara UTK Tafelwassergerät	132-133
TE-MIX UTK Tafelwassergerät	133-134
Unterschrank HI-Class	135
Warmkarbonator	135



## Trockenkühler

			Bestell-Nr.	VPE	€ / Stück
	<b>Linus 40 Verwendungsfertig</b> Zapfleistung: 42 Lt/h 230 V, 50Hz, 250 W Kompressor 1/7 PS Maße B//T/H: 367/310/385mm Gerätegewicht 25 kg	1 Itg 7mm	05-4007L0107	1	1.660,00 €
	<b>Linus 60 Verwendungsfertig 1ltg</b> Zapfleistung: 64 Lt/h 230 V, 50Hz, 330 W Kompressor 1/4 PS Maße B//T/H: 426/320/440mm Gerätegewicht 38 kg	1 Itg 7mm	05-6007L0107	1	2.150,00 €
	<b>Linus 60 Verwendungsfertig 2 Itg</b> Zapfleistung: 64 Lt/h 230 V, 50Hz, 330 W Kompressor 1/4 PS Maße B//T/H: 426/320/440mm Gerätegewicht 38 kg	2 Itg 7mm	05-6007L0207	1	2.370,00 €
	<b>Linus 120 Verwendungsfertig</b> Zapfleistung: 120 Lt/h 230 V, 50Hz, 640 W Kompressor 1/2 PS Maße B//T/H: 580/380/430mm Gerätegewicht 45 kg	2 Itg 7mm	05-2007L0120	1	2.599,98 €
	<b>Linus 40 Obertheke</b> Zapfleistung: 42 Lt/h 230 V, 50Hz, 250 W Kompressor 1/7 PS Maße B//T/H: 367/310/385mm Gerätegewicht 25 kg	2 Itg 7mm	05-4007L0001	1	1.400,00 €
	<b>Linus 120 Obertheke</b> Zapfleistung: 120 Lt/h 230 V, 50Hz, 640 W Kompressor 1/2 PS Maße B//T/H: 580/380/430mm Gerätegewicht 45 kg	2 Itg 7mm	05-2007L0720	1	1.800,00 €

			Bestell-Nr.	VPE	€ / Stück
	<b>Begleitkühler 30L</b> Leistung: 30 Lt/h Pumpe: 6m Eisbank: 12l Tank/ 4,5kg 230 V, 50 Hz, 389 W Kompressor: 1/5 PS Maße B/T/H: 480/305/380mm		09-0200B0007	1	992,40 €
	<b>CRE 30</b> Leistung: 30 Lt/h Pumpe: 6m Eisbank: 12l Tank/ 4,5kg 230 V, 50 Hz, 389 W Kompressor: 1/5 PS Maße B/T/H: 480/305/380 mm * Umbau auf größere Pumpe möglich	2 Itg 7mm	09-0307N0020	1	1.478,88 €
	<b>CRE 70 2 Itg</b> Leistung: 70 Lt/h Pumpe: 6m Eisbank: 30l Tank/ 12kg 230 V, 50 Hz, 811 W Kompressor: 3/8 PS Maße B/T/H: 604/370/495 mm * Umbau auf größere Pumpe möglich	2 Itg 7mm	09-0707N0020	1	1.634,40 €
	<b>CRE 70 4 Itg</b> Leistung: 70 Lt/h Pumpe: 6m Eisbank: 30l Tank/ 12kg 230 V, 50 Hz, 811 W Kompressor: 3/8 PS Maße B/T/H: 604/370/495 mm * Umbau auf größere Pumpe möglich	4 Itg 7mm	09-0707N0040	1	1.750,00 €
	<b>CRE 100 2 Itg</b> Leistung: 100 Lt/h Pumpe: 6m Eisbank: 45l Tank/ 20kg 230 V, 50 Hz, 980 W Kompressor: 2/3 PS Maße B/T/H: 654/400/550 mm * Umbau auf größere Pumpe möglich	2 Itg 7mm	09-1007N0020	1	2.040,00 €

			Bestell-Nr.	VPE	€ / Stück
	<b>CRE 100 4 Itg</b> Leistung: 100 Lt/h Pumpe: 6m Eisbank: 45l Tank/ 20kg 230 V, 50 Hz, 980 W Kompressor: 2/3 PS Maße B/T/H: 654/400/550 mm * Umbau auf größere Pumpe möglich	4 Itg 7mm	09-1007N0040	1	2.010,24 €
	<b>CRE 100 6 Itg</b> Leistung: 100 Lt/h Pumpe: 6m Eisbank: 45l Tank/ 20kg 230 V, 50 Hz, 980 W Kompressor: 2/3 PS Maße B/T/H: 654/400/550 mm * Umbau auf größere Pumpe möglich	6 Itg 7mm	09-1007N0060	1	2.113,92 €
	<b>CRE XL130 2 Itg</b> Leistung: 130 Lt/h Pumpe: 6m Eisbank: 45l Tank/ 20kg 230 V, 50 Hz, 1250 W Kompressor: 4/5 PS Maße B/T/H: 654/400/550 mm * Umbau auf größere Pumpe möglich	2 Itg 7mm	09-1307N0020	1	2.373,12 €
	<b>CRE XL130 4 Itg</b> Leistung: 130 Lt/h Pumpe: 6m Eisbank: 45l Tank/ 20kg 230 V, 50 Hz, 1250 W Kompressor: 4/5 PS Maße B/T/H: 654/400/550 mm * Umbau auf größere Pumpe möglich	4 Itg 7mm	09-1307N0040	1	2.476,80 €
	<b>CRE XL130 6 Itg</b> Leistung: 130 Lt/h Pumpe: 6m Eisbank: 45l Tank/ 20kg 230 V, 50 Hz, 1250 W Kompressor: 4/5 PS Maße B/T/H: 654/400/550 mm * Umbau auf größere Pumpe möglich	6 Itg 7mm	09-1307N0060	1	2.632,32 €

		<b>Bestell-Nr.</b>	<b>VPE</b>	<b>€ / Stück</b>
	<p><b>J-Class 30I</b>            Kühlleistung: 30 Lt/h            Eisbank: 4l Tank/ 2kg            Kompressor: 1/10 PS            Zapfvarianten:            Still/ still gekühlt/ Soda gekühlt            Anschlüsse: Wassereingang 5/16"            Wasserausgang 6mm, CO<sup>2</sup>-Eingang 6mm            Maße B/T/H: 255/400/400 mm</p>	06-0005J0030	1	2.006,46 €
	<p><b>J-Class 45I</b>            Kühlleistung: 45 Lt/h            Eisbank: 4l Tank/ 2kg            Kompressor: 1/10 PS            Zapfvarianten:            Still/ still gekühlt/ Soda gekühlt            Anschlüsse: Wassereingang 5/16"            Wasserausgang 6mm, CO<sup>2</sup>-Eingang 6mm            Maße B/T/H: 255/400/400 mm</p>	06-0005J0045	1	2.417,52 €
	<p><b>Niagara 55I</b>            Kühlleistung: 55 Lt/h            Eisbank: 7l Tank/ 4kg            Kompressor: 1/6 PS            Zapfvarianten:            Still/ still gekühlt/ Soda gekühlt            Anschlüsse: 5/16"            Maße B/T/H: 255/394/404 mm</p>	06-0005N0055	1	2.561,12 €
	<p><b>Niagara 65I</b>            Kühlleistung: 65 Lt/h            Eisbank: 11l Tank/ 4,5kg            Kompressor: 1/6 PS            Zapfvarianten:            Still/ still gekühlt/ Soda gekühlt            Anschlüsse: 5/16"            Maße B/T/H: 350/420/500 mm</p>	06-0005N0065	1	3.049,08 €
	<p><b>Niagara 120I</b>            Kühlleistung: 120 Lt/h            Eisbank: 15l Tank/ 6,5kg            Kompressor: 1/3 PS            Zapfvarianten:            Still/ still gekühlt/ Soda gekühlt            Anschlüsse: 5/16"            Maße B/T/H: 350/480/500 mm</p>	06-0005N0120	1	3.253,76 €



### Niagara 180I

Kühlleistung: 180 Lt/h  
Eisbank: 20l Tank/ 11,5kg  
Kompressor: 1/3 PS  
Zapfvarianten:  
Still/ still gekühlt/ Soda gekühlt  
Anschlüsse: 5/16"  
Maße B/T/H: 350/530/500 mm

**Bestell-Nr.**

**VPE**

**€ / Stück**

06-0005N0180

1

3.614,00 €



### TE-MIX 8 mit Begleitkühlung

Kühlleistung: 55 Lt/h  
Eisbank: 8,5l Tank/ 3,5kg  
Kompressor: 1/6 PS  
Zapfvarianten:  
Still gekühlt/ Soda gekühlt  
Anschlüsse: 3/8"  
Maße B/T/H: 330/450/482 mm

06-0005-TE08

1

2.581,08 €



### TE-MIX 15 mit Begleitkühlung

Kühlleistung: 80 Lt/h  
Eisbank: 14l Tank/ 7kg  
Kompressor: 1/5 PS  
Zapfvarianten:  
Still gekühlt/ Soda gekühlt  
Anschlüsse: CO<sup>2</sup> 3/8", Wasserausgang 3/8"  
Wassereingang 3/8", Zirkulation 1/2"  
Maße B/T/H: 334/407/545 mm

06-0005-TE15

1

2.935,60 €



### TE-MIX 25 mit Begleitkühlung

Kühlleistung: 150 Lt/h  
Eisbank: 20l Tank/ 10kg  
Kompressor: 1/4 PS  
Zapfvarianten:  
Still gekühlt/ Soda gekühlt  
Anschlüsse: CO<sup>2</sup> 3/8", Wasserausgang 3/8"  
Wassereingang 3/8", Zirkulation 1/2"  
Maße B/T/H: 427/426/568 mm

06-0005-TE25

1

3.007,90 €



### TE-MIX 50 mit Begleitkühlung

Kühlleistung: 220 Lt/h  
Eisbank: 44l Tank/ 21kg  
Kompressor: 1/2 PS  
Zapfvarianten:  
Still gekühlt/ Soda gekühlt  
Anschlüsse: CO<sup>2</sup> 3/8", Wasserausgang 3/8"  
Wassereingang 3/8", Zirkulation 1/2"  
Maße B/T/H: 491/541/677 mm

06-0005-TE50

1

3.685,56 €



### TE-MIX 65 mit Begleitkühlung

Kühlleistung: 280 Lt/h  
 Eisbank: 52l Tank/ 25kg  
 Kompressor: 5/8 PS  
 Zapfvarianten:  
 Still gekühlt/ Soda gekühlt  
 Anschlüsse: CO<sup>2</sup> 3/8", Wasserausgang 3/8"  
 2x Wassereingang 1/2", Zirkulation 1/2"  
 Maße B/T/H: 541/591/692 mm

Bestell-Nr.

VPE

€ / Stück

06-0005-TE65

1

3.986,34 €



### HI-Class TOP 20

Kühlleistung: 20 Lt/h  
 Eisbank: 2l Tank/ 1kg  
 Kompressor: 1/12 PS  
 Zapfvarianten:  
 Still/ Still gekühlt/ Soda gekühlt  
 Anschlüsse: CO<sup>2</sup> 6mm, Wassereingang 5/16"  
 Wasserausgang 5/16"  
 Maße B/T/H: 262/436/407 mm

06-0005-1520

1

2.129,32 €



### HI-Class TOP 30

Kühlleistung: 30 Lt/h  
 Eisbank: 4l Tank/ 2kg  
 Kompressor: 1/12 PS  
 Zapfvarianten:  
 Still/ Still gekühlt/ Soda gekühlt  
 Anschlüsse: CO<sup>2</sup> 6mm, Wassereingang 5/16"  
 Wasserausgang 5/16"  
 Maße B/T/H: 262/552/407 mm

06-0005-1530

1

2.474,00 €



### HI-Class TOP 45

Kühlleistung: 45 Lt/h  
 Eisbank: 4l Tank/ 2kg  
 Kompressor: 1/12 PS  
 Zapfvarianten:  
 Still/ Still gekühlt/ Soda gekühlt  
 Anschlüsse: CO<sup>2</sup> 6mm, Wassereingang 5/16"  
 Wasserausgang 5/16"  
 Maße B/T/H: 262/552/407 mm

06-0005-1545

1

2.876,00 €

## Obertheke, Warmkarbonator



### HI-Class TOP 65

Kühlleistung: 65 Lt/h  
 Eisbank: 11l Tank/ 4,5kg  
 Kompressor: 1/8 PS  
 Zapfvarianten:  
 Still/ Still gekühlt/ Soda gekühlt  
 Anschlüsse: CO<sup>2</sup> 5/16mm, Wassereingang 5/16"  
 Wasserausgang 5/16"  
 Maße B/T/H: 424/533/512 mm  
 \*mit Abfüllfunktion von Flaschen

Bestell-Nr.

VPE

€ / Stück

06-0005-1565

1

3.915,20 €



### Unterschrank

TOP20

06-0005T1520

1

996,12 €

TOP30

06-0005T1530

1

976,16 €

TOP45

06-0005T1545

1

727,80 €

TOP65

06-0005T1565

1

891,30 €



### Warmkarbonator Celli

Zapfleistung 3,5l/ min  
 Pumpe: 300 Lt/h  
 Anschlüsse: 3/8"  
 Maße B/T/H: 214/418/550 mm

11-85-1924-01

1

940,00 €



### Warmkarbonator Oprema

Pumpe: 300 Lt/h  
 Anschlüsse: 1/2" BSF  
 Maße B/T/H: 210/420/406 mm

07-0103-0300

1

1.090,00 €

# Durchlaufkühler, Kreislaufkarbonatoren Tafelwasser, Glühwein



AN35 Premixkühler	140
AN60 Premixkühler	140
AN90 Premixkühler	141
Aqua 50	141
Aqua 70	141



BK40 Begleitkühler	137
BK70 Begleitkühler	137
BK90 Begleitkühler	137
BN30 Durchlaufkühler	137
BN70 Durchlaufkühler	138
BN90 Durchlaufkühler	138
BN130 Durchlaufkühler	139
CN50 Kreislaufkarbonator	140
CN80 Kreislaufkarbonator	140
CN160 Kreislaufkarbonator	141
CW220 Warmkarbonator	141
Durchlauferhitzer	142



## Durchlaufkühler

**BK40**

Leistung: 40 Lt/h  
 Pumpe: 6m  
 Wasserbad: 14L  
 230 V, 50 Hz, 278 W  
 Kompressor: 1/5 PS  
 Maße B/T/H: 485/305/395mm  
 \* Umbau auf größere Pumpe möglich

Bestell-Nr.

VPE

€/ Stück

09-7116A0000

1 Preis auf Anfrage

**BK70**

Leistung: 70 Lt/h  
 Pumpe: 6m  
 Wasserbad: 16L  
 230 V, 50 Hz, 420 W  
 Kompressor: 3/8 PS  
 Maße B/T/H: 655/315/430mm  
 \* Umbau auf größere Pumpe möglich

09-7307A0000

1 Preis auf Anfrage

**BK90**

Leistung: 90 Lt/h  
 Pumpe: 6m  
 Wasserbad: 27L  
 230 V, 50 Hz, 650 W  
 Kompressor: 2/3 PS  
 Maße B/T/H: 700/370/495mm  
 \* Umbau auf größere Pumpe möglich

09-7501A0000

1 Preis auf Anfrage

**BN30 2 Itg**

Leistung: 36 Lt/h  
 Pumpe: 6m  
 Wasserbad: 27L  
 230 V, 50 Hz, 350 W  
 Kompressor: 1/5 PS  
 Maße B/T/H: 700/370/495mm  
 \* Umbau auf größere Pumpe möglich

2 Itg 7mm 09-7112A0020

1 Preis auf Anfrage

2 Itg 10mm 09-7113A0020

1 Preis auf Anfrage

**BN30 4 Itg**

Leistung: 36 Lt/h  
 Pumpe: 6m  
 Wasserbad: 27L  
 230 V, 50 Hz, 350 W  
 Kompressor: 1/5 PS  
 Maße B/T/H: 700/370/495mm  
 \* Umbau auf größere Pumpe möglich





4 Itg 7mm 09-7112A0040

1 Preis auf Anfrage

4 Itg 10mm 09-7113A0040

1 Preis auf Anfrage

## Durchlaufkühler

			Bestell-Nr.	VPE	€ / Stück
	<b>BN70 2 Itg</b>				
	Leistung: 70 Lt/h	2 Itg 7mm	09-7303A0020	1	Preis auf Anfrage
	Pumpe: 6m	2 Itg 10mm	09-7304A0020	1	Preis auf Anfrage
	Wasserbad: 27L				
	230 V, 50 Hz, 420 W				
	Kompressor: 3/8 PS				
	Maße B/T/H: 700/370/495mm				
	* Umbau auf größere Pumpe möglich				
	<b>BN70 4 Itg</b>				
	Leistung: 70 Lt/h	4 Itg 7mm	09-7303A0040	1	Preis auf Anfrage
	Pumpe: 6m	4 Itg 10mm	09-7304A0040	1	Preis auf Anfrage
	Wasserbad: 27L				
	230 V, 50 Hz, 420 W				
	Kompressor: 3/8 PS				
	Maße B/T/H: 700/370/495mm				
	* Umbau auf größere Pumpe möglich				
	<b>BN90 2 Itg</b>				
	Leistung: 95 Lt/h	2 Itg 7mm	09-7502A0020	1	Preis auf Anfrage
	Pumpe: 6m	2 Itg 10mm	09-7503A0020	1	Preis auf Anfrage
	Wasserbad: 27L				
	230 V, 50 Hz, 650 W				
	Kompressor: 2/3 PS				
	Maße B/T/H: 700/370/495mm				
	* Umbau auf größere Pumpe möglich				
	<b>BN90 4 Itg</b>				
	Leistung: 95 Lt/h	4 Itg 7mm	09-7502A0040	1	Preis auf Anfrage
	Pumpe: 6m	4 Itg 10mm	09-7503A0040	1	Preis auf Anfrage
	Wasserbad: 27L				
	230 V, 50 Hz, 650 W				
	Kompressor: 2/3 PS				
	Maße B/T/H: 700/370/495mm				
	* Umbau auf größere Pumpe möglich				
	<b>BN90 Maxi 6 Itg</b>				
	Leistung: 95 Lt/h	6 Itg 7mm	09-7505A0060	1	Preis auf Anfrage
	Pumpe: 6m	6 Itg 10mm	09-7503A0060	1	Preis auf Anfrage
	Wasserbad: 48L				
	230 V, 50 Hz, 650 W				
	Kompressor: 2/3 PS				
	Maße B/T/H: 700/400/550mm				
	* Umbau auf größere Pumpe möglich				

# Durchlaufkühler



## BN130 Maxi 2 Itg

Leistung: 130 Lt/h

Pumpe: 6m

Wasserbad: 48L

230 V, 50 Hz, 900 W

Kompressor: 4/5 PS

Maße B/T/H: 750/400/550mm

\* Umbau auf größere Pumpe möglich

2 Itg 7mm

2 Itg 10mm

Bestell-Nr.

09-7605A0020

09-7604A0020

VPE

1

Preis auf Anfrage

1

Preis auf Anfrage



## BN130 Maxi 4 Itg

Leistung: 130 Lt/h

Pumpe: 6m

Wasserbad: 48L

230 V, 50 Hz, 900 W

Kompressor: 4/5 PS

Maße B/T/H: 750/400/550mm

\* Umbau auf größere Pumpe möglich

4 Itg 7mm

4 Itg 10mm

09-7605A0040

09-7604A0040

1

Preis auf Anfrage

1

Preis auf Anfrage



## BN130 Maxi 6 Itg

Leistung: 130 Lt/h

Pumpe: 6m

Wasserbad: 48L

230 V, 50 Hz, 900 W

Kompressor: 4/5 PS

Maße B/T/H: 750/400/550mm

\* Umbau auf größere Pumpe möglich

6 Itg 7mm

6 Itg 10mm

09-7605A0060

09-7604A0060

1

Preis auf Anfrage

1

Preis auf Anfrage



**CN50**  
 Zapfleistung: 28 lt/h  
 Wassertank: 27L  
 6x Postmix; 1x Stillwasser, 1x Soda  
 230 V, 50 Hz, 870 W  
 Kältemittel: R290  
 Anschlüsse: 1/2" BSF + 5/8" UNF  
 mit Absperrhahn und Stillwassersteuerung  
 Maße B/T/H: 780/370/540mm

Bestell-Nr.

VPE

€/Stück

07-0201-0080

1 Preis auf Anfrage



**CN80**  
 Zapfleistung: 48 lt/h  
 Wassertank: 69L  
 6x Postmix; 2x Premix  
 1x Stillwasser; 1x Soda  
 230 V, 50 Hz, 1000 W  
 Kältemittel: R290  
 Anschlüsse: 1/2" BSF + 5/8" UNF  
 mit Absperrhahn und Stillwassersteuerung  
 Maße B/T/H: 980/515/630mm

07-0302-0080

1 Preis auf Anfrage



**CN160**  
 Zapfleistung: 100 lt/h  
 Wassertank: 95L  
 6x Postmix; 2x Premix  
 1x Stillwasser; 1x Soda  
 230 V, 50 Hz, 1850 W  
 Kältemittel: R290  
 Anschlüsse: 1/2" BSF + 5/8" UNF  
 mit Absperrhahn und Stillwassersteuerung  
 Maße B/T/H: 1050/535/650mm

07-0603-0080

1 Preis auf Anfrage



**AN35 6xPEM**  
 Zapfleistung: 22 lt/h  
 Wassertank: 13L  
 6 x Premix  
 230 V, 50 Hz, 280 W  
 Kompressor: 1/5 PS  
 Anschlüsse: 1/2" BSF  
 Maße B/T/H: 492/302/420mm

19-4109S0060

1 Preis auf Anfrage



**AN60 6xPEM**  
 Zapfleistung: 28 lt/h  
 Wassertank: 10,5L  
 6 x Premix  
 230 V, 50 Hz, 450 W  
 Kompressor: 1/3 PS  
 Anschlüsse: 1/2" BSF  
 Maße B/T/H: 310/480/370mm

19-0006S0080

1 Preis auf Anfrage



**28-02L1-0016**  
 Zapfleistung: 49 lt/h  
 Wassertank: 27L  
 8 x Premix  
 230 V, 50 Hz, 650 W  
 Kompressor: 2/3 PS  
 Anschlüsse: 1/2" BSF  
 Maße B/T/H: 560/370/480mm

Bestell-Nr.

VPE

€/ Stück

19-4503S0080

1 Preis auf Anfrage



**AN90 10xPEM**  
 Zapfleistung: 49 lt/h  
 Wassertank: 27L  
 10 x Premix  
 230 V, 50 Hz, 650 W  
 Kompressor: 2/3 PS  
 Anschlüsse: 1/2" BSF  
 Maße B/T/H: 560/370/480mm

19-4503S0090

1 Preis auf Anfrage



**Aqua 50 mit Begleitkühlung**  
 Zapfleistung: 67 Lt/h  
 Wassertank: 14L  
 230 V, 50 Hz, 280 W  
 Kompressor: 1/5 PS  
 Zapfvarianten:  
 Still gekühlt/ Soda gekühlt  
 Anschlüsse: Wassereingang 3/8"  
 Wasserausgang 1/2" BSF, CO<sup>2</sup> 1/2" BSF  
 Maße B/T/H: 491/541/677mm

06-1102-0002

1 Preis auf Anfrage



**Aqua 70 mit Begleitkühlung**  
 Zapfleistung: 100 Lt/h  
 Wassertank: 27L  
 230 V, 50 Hz, 453 W  
 Kompressor: 3/8 PS  
 Zapfvarianten:  
 Still gekühlt/ Soda gekühlt  
 Anschlüsse: Wassereingang 3/8"  
 Wasserausgang 1/2" BSF, CO<sup>2</sup> 1/2" BSF  
 Maße B/T/H: 530/310/520mm

06-1301-0002

1 Preis auf Anfrage



**CW220 ohne Stillwasser**  
 Zapfleistung: 220 Lt/h  
 230 V, 50 Hz, 180 W  
 Anschlüsse: Wassereingang 3/8"  
 Wasserausgang 1/2" BSF, CO<sup>2</sup> 1/2" BSF  
 Maße B/T/H: 210/380/360mm

07-0103-0111

1 Preis auf Anfrage

**Vulcano II EP OTHG**

Zapfleistung: 100 Lt/h  
 Temperatureinstellung: 30-85°C  
 mit elektrischen Pumpen  
 400 V, 50 Hz, 9000 W  
 Maße B/T/H: 290/520/463mm  
 inklusive Tropfschale

**Bestell-Nr.****VPE****€ / Stück**

01-2000T2000

1 Preis auf Anfrage

**Vulcano III EP OTHG**

Zapfleistung: 100 Lt/h  
 Temperatureinstellung: 30-85°C  
 mit elektrischen Pumpen  
 400 V, 50 Hz, 9000 W  
 Maße B/T/H: 290/520/463mm  
 inklusive Tropfschale

01-2000T3000

1 Preis auf Anfrage

**Vulcano II OTHG**

Zapfleistung: 100 Lt/h  
 Temperatureinstellung: 30-85°C  
 mit gasbetriebenen Pumpen  
 400 V, 50 Hz, 9000 W  
 Maße B/T/H: 290/520/463mm  
 inklusive Tropfschale

01-2001T2000

1 Preis auf Anfrage

**Vulcano III OTHG**

Zapfleistung: 100 Lt/h  
 Temperatureinstellung: 30-85°C  
 mit gasbetriebenen Pumpen  
 400 V, 50 Hz, 9000 W  
 Maße B/T/H: 290/520/463mm  
 inklusive Tropfschale

01-2001T3000

1 Preis auf Anfrage

**Heißes Fässchen OTHG 105**

Zapfleistung: 100 Lt/h  
 Temperatureinstellung: 30-85°C  
 mit elektrischen Pumpen  
 400 V, 50 Hz, 9000 W  
 Maße B/T/H: 308/580/445mm  
 inklusive Tropfschale

01-2000HT2000

1 Preis auf Anfrage



Aqua-Buttler® Cascata	144
Aqua-Buttler® Cascata Display	144
Aqua-Buttler® Cascata Taster	144
Aqua-Buttler® Fiz	146
Aqua-Buttler® Klassikjet	146
Aqua-Buttler® Proline Display	145
Aqua-Buttler® Proline Taster	145
Aqua-Buttler® Splash Taster	146
Aqua-Buttler® Zapfsäule Luxury	147
Aqua-Buttler® Zapfsäule Luxury	147
BlackTap Auslaufhahn	148
Cascata Säule Display	147
Cascata Säule Taster	147
Filterpaket SCS-TEC Hygiene Plus	148
Filterpaket SCS-TEC Hygiene Plus +	148
Filterpaket SCS-TEC Standard	148
Filterpatrone SCS-TEC Hygiene	148
Filterpatrone SCS-TEC Standard	148
SCS-TEC Sterilfilterpatrone	148

**Bestell-Nr.**

**VPE**

**€ / Stück**



**Aqua-Butler® Cascata Taster  
 Auftischgerät**

06-0005-1189

1 Preis auf Anfrage

Auftisch Tafelwassergerät mit einem Auslaufhahn für  
 gekühltes stilles und gekühltes CO2 haltiges Tafelwasser. \*  
 Kühlleistung ca. 30 l/h  
 Zapfleistung ca. 100 l/h



**Aqua-Butler® Cascata Taster  
 Standgerät**

06-0005-1192

1 Preis auf Anfrage

Standgerät mit einem Auslaufhahn für gekühltes stilles  
 und gekühltes CO2 haltiges Tafelwasser. \*  
 Kühlleistung ca. 30 l/h  
 Zapfleistung ca. 100 l/h



**Aqua-Butler® Cascata Display  
 Auftischgerät**

06-0005-1188

1 Preis auf Anfrage

Auftisch Tafelwassergerät mit einem Auslaufhahn für  
 gekühltes stilles und gekühltes CO2 haltiges Tafelwasser. \*  
 Kühlleistung ca. 30 l/h  
 Zapfleistung ca. 100 l/h



**Aqua-Butler® Cascata Display  
 Standgerät**

06-0005-1198

1 Preis auf Anfrage

Auftisch Tafelwassergerät mit einem Auslaufhahn für  
 gekühltes stilles und gekühltes CO2 haltiges Tafelwasser. \*  
 Kühlleistung ca. 30 l/h  
 Zapfleistung ca. 100 l/h

\* bei dem Gerät sind der Druckminderer CO2 (7 bar)  
 und die zugehörigen Verbinder dabei

# Aqua-Buttler®

SCS-TEC



## Aqua-Buttler® Proline Taster Auf Tischgerät

Bestell-Nr.

VPE

€/ Stück

06-0005-02242

1 Preis auf Anfrage

Auftisch Tafelwassergerät mit einem Auslaufhahn für gekühltes stilles und gekühltes CO2 haltiges Tafelwasser. \*  
Kühlleistung ca. 80 l/h  
Zapfleistung ca. 120 l/h



## Aqua-Buttler® Proline Taster Standgerät

06-0005-02452

1 Preis auf Anfrage

Auftisch Tafelwassergerät mit einem Auslaufhahn für gekühltes stilles und gekühltes CO2 haltiges Tafelwasser. \*  
Kühlleistung ca. 80 l/h  
Zapfleistung ca. 120 l/h



## Aqua-Buttler® Proline Display Auf Tischgerät

06-0005-1199

1 Preis auf Anfrage

Auftisch Tafelwassergerät mit einem Auslaufhahn für gekühltes stilles und gekühltes CO2 haltiges Tafelwasser. \*  
Kühlleistung ca. 80 l/h  
Zapfleistung ca. 120 l/h



## Aqua-Buttler® Proline Display Standgerät

06-0005-1200

1 Preis auf Anfrage

Auftisch Tafelwassergerät mit einem Auslaufhahn für gekühltes stilles und gekühltes CO2 haltiges Tafelwasser. \*  
Kühlleistung ca. 80 l/h  
Zapfleistung ca. 120 l/h

\* bei dem Gerät sind der Druckminderer CO2 (7 bar) und die zugehörigen Verbinder dabei



**Aqua-Butler® Splash Taster  
 Auf Tischgerät**

**Bestell-Nr.**

**VPE**

**€ / Stück**

06-0005-0470

1 Preis auf Anfrage

Auftisch Tafelwassergerät mit einem Auslaufhahn für gekühltes stilles, ungekühltes stilles und gekühltes CO2 haltiges Tafelwasser. \*  
 Kühlleistung ca. 16 l/h  
 Zapfleistung ca. 90 l/h

**Unterschrank für Aqua-Butler® Splash**

06-0005-0471

1 Preis auf Anfrage



**Aqua-Butler® Klassikjet  
 Auf Tischgerät**

06-0005-0755

1 Preis auf Anfrage

Auftisch Tafelwassergerät mit 2 Auslaufhähnen für gekühltes stilles und gekühltes CO2 haltiges Tafelwasser. \*  
 Kühlleistung ca. 70 l/h  
 Zapfleistung ca. 120 l/h

**Aqua-Butler® Cascata  
 Untertischgerät**

06-0005-0190

1 Preis auf Anfrage



Untertisch Tafelwassergerät für gekühltes stilles und gekühltes CO2 haltiges Tafelwasser. \*  
 Kühlleistung ca. 30 l/h  
 Zapfleistung ca. 100 l/h

**Aqua-Butler® Proline  
 Untertischgerät**

06-0005-0367

1 Preis auf Anfrage



Untertisch Tafelwassergerät für gekühltes stilles und gekühltes CO2 haltiges Tafelwasser. \*  
 Kühlleistung ca. 120 l/h  
 Zapfleistung ca. 140 l/h

**Aqua-Butler® Fiz  
 Untertischgerät**

06-0005-0399

1 Preis auf Anfrage



Untertisch Tafelwassergerät für ungekühltes CO2 haltiges Tafelwasser. \*  
 Kühlleistung -ohne-

\* bei dem Gerät sind der Druckminderer CO2 (7 bar) und die zugehörigen Verbinder dabei



**Aqua-Buttler® Zapfsäule Luxury  
3ltg**

**Bestell-Nr.**

**VPE**

**€ / Stück**

20-0005-0759

1 Preis auf Anfrage

Wasserhahn mit 3 Taster zum Anschluss von still ungekühltem, still gekühltem und gekühltem CO2 haltigen Tafelwasser. Komplett mit Steuer und Magnetventileinheit. Passend für Proline Untertisch, Cascata Untertisch, Fiz Untertisch und in bestehenden Küchen.



**Aqua-Buttler® Zapfsäule Luxury  
All-in-One 5ltg**

20-0005-1184

1 Preis auf Anfrage

Komplette Armatur mit zwei Ausläufen. Hebelmischer für Heiß- und Kaltwasser, zusätzlich 3 Taster zum Anschluss von still ungekühltem, still gekühltem und gekühltem CO2 haltigen Tafelwasser. Komplett mit Steuer und Magnetventileinheit. Passend für Proline Untertisch, Cascata Untertisch, Fiz Untertisch und in bestehenden Küchen.



**Cascata Säule Taster**

20-0005-1254

1 Preis auf Anfrage

Formschöne Edlestahlsäule mit einem Auslaufhahn für gekühltes stilles und gekühltes CO2 haltiges Tafelwasser. Passend für Proline Untertisch, Cascata Untertisch und in bestehenden Küchen.



**Cascata Säule Display**

20-0005-1255

1 Preis auf Anfrage

Formschöne Edlestahlsäule mit einem Auslaufhahn für gekühltes stilles und gekühltes CO2 haltiges Tafelwasser. Passend für Proline Untertisch, Cascata Untertisch und in bestehenden Küchen.

	<b>Bestell-Nr.</b>	<b>VPE</b>	<b>€ / Stück</b>
	<b>Filterpaket SCS-TEC Standard</b> bestehend aus: Eingangsfiltersystem SCS Standard 1,0 µm ***	28-0005-1244	1 383,68 €
	<b>Filterpaket SCS-TEC Hygiene Plus light</b> bestehend aus: Eingangsfiltersystem SCS Hygiene 0,2 / 0,3 µm & BlackTap Auslaufhahn **	28-0005-1127	1 749,08 €
	<b>Filterpaket SCS-TEC Hygiene Plus +</b> bestehend aus: Eingangsfiltersystem SCS Standard 1,0 µm SCS Sterilfiltersystem 0,45 / 0,2µm & BlackTap Auslaufhahn **  Bei HPP+ muss das Gerät vom Werk aus mit der HPP+ Version gebaut sein. Eine nachträgliche Umrüstung ist mit hohen Kosten verbunden	28-0005-0605	1 1.319,50 €
	<b>Filterpatrone SCS-TEC Standard</b>	28-0005-0160	1 171,08 €
	<b>Filterpatrone SCS-TEC Hygiene</b>	28-0005-0161	1 221,28 €
	<b>SCS-TEC Sterilfilterpatrone</b>  Bei HPP+ muss das Gerät vom Werk aus mit der HPP+ Version gebaut sein. Eine nachträgliche Umrüstung ist mit hohen Kosten verbunden	28-0005-0189	1 156,31 €
	<b>BlackTap Auslaufhahn</b>  Der BlackTap Auslaufhahn ist mit einer speziellen Silberbeschichtung welche antibakteriell und hydrophob wirkt versehen. Hierdurch wird eine Rückverkeimung (retrograd) über den Zapfhahn verhindert.		
	<b>BlackTap Auslaufhahn</b> im Tausch gegen einen abgelaufenen BlackTap	11-0005-0702A	1 161,24 €
	<b>BlackTap Auslaufhahn Neu</b>	11-0005-0702	1 675,54 €

 **John Guest Steckverbinder - Produktreihe**  
**PM, PI, CM, CI, Superseal, Zubehör und Schläuche**



JG Absperrhahn	165-167
JG Aufschraub-Verbinder	154 / 161-162 167 / 169-170
JG Doppelrückschlagventil	166
JG Dreifachverteiler	162
JG Einschraub-Stutzen	150-151 / 157-158 / 168
JG Einschraub-Verbinder	149 / 152 / 156 / 158 162 / 167-168 / 170-171
JG Einsteck-Reduzier-Stutzen	153 / 158
JG Einsteck-T-Verbinder	170
JG Einsteck-Übergangs-Verbinder	165
JG Einsteck-Winkel-Verbinder	153 / 160 / 169
JG Endkappe	154 / 162 / 167
JG Ersatz-Dichtringe	161
JG Gerader-Reduzier-Verbinder	152 / 159
JG Gerader-Übergangsverbinder	164 / 172
JG Gerader-Verbinder	150 / 155 / 157 / 168 / 171
JG Gewinde-Reduzierer	154
JG Kreuz-Verbinder	162
JG Kühlverteiler	163
JG LLDPE Schlauch	175
JG Montageclip für Hähne	164
JG Postmix-Adapter	174
JG Postmix-Winkelsteckstutzen	163
JG Reduzier-Verbinder	163 151-152
JG Rohrbogen	158-159 / 168
JG Rohrklemme	172
JG Rohrschere	175
JG Rohr-Steckdorn	175
JG Rohr-Stützhülse	153 / 160 / 164
JG Rückschlagventil	176
JG Schlauchschneider	166
JG Schott-Verbinder	176
JG Schutzkappe	152 / 159 / 168
JG Service-Ventil	173
JG Sicherungsring	165
JG Spann- bzw. Lösehilfe	173
JG T-Reduzier-Verbinder	175
JG T-Verbinder	153 / 161 / 164
JG Umkehrbogen	149 / 155 / 157 / 168
JG Verbinder mit Schlauchprofil	154 / 163
JG Vergrößerungs-Verbinder	164 / 169 / 172
JG Verschluss-Stopfen	152 / 159
JG Winkel-Absperrhahn	151 / 158
JG Winkel-Absperr-Ventil	165
JG Winkel-Einschraub-Verbinder	158 / 162 / 170
JG Winkelklemmleiste	173
JG Winkel-Reduzier-Verbinder	159 / 163 / 169
JG Winkel-Rohr-Steckdorn	160 / 169
JG Winkel-Verbinder	150 / 153 / 155 157 / 160 / 168-169 / 172
JG Y-Reduzier-Verbinder	160
JG Y-Verbinder	160
JG Wasserdruckminderer	166
JG Zapfhahnanschluss	167 / 169
JG Zubehör	174-175
JG Zugentlastung	175

 **John Guest Steckverbinder**  
**Produktreihe PM - metrisch**

Rohr AD      Gewinde  
o. Stutzen    o. Rohr AD

VPE      € / Stück



**Einschraub-Verbinder (Parallelgewinde) BSP**

	4	1/8"	PM010411E	10	2,65 €
	4	1/4"	PM010412E	10	3,00 €
	5	1/8"	PM010511E	10	2,85 €
	5	1/4"	PM010512E	10	3,00 €
	6	1/8"	PM010611E	10	2,80 €
	6	1/4"	PM010612E	10	3,58 €
	8	1/8"	PM010811E	10	3,49 €
	<b>8</b>	<b>1/4"</b>	PM010812E	10	3,33 €
	<b>8</b>	<b>3/8"</b>	PM010813E	10	3,20 €
	10	1/4"	PM011012E	10	4,45 €
	10	3/8"	PM011013E	10	4,43 €
	10	1/2"	PM011014E	10	5,64 €
	12	3/8"	PM011213E	10	5,66 €
	12	1/2"	PM011214E	10	6,60 €
	<b>15</b>	<b>3/8"</b>	PM011513E	10	6,62 €
	<b>15</b>	<b>1/2"</b>	PM011514E	10	9,37 €
ohne Gewinde-Dichtung	<b>18</b>	<b>3/4"</b>	PM011516E	10	8,54 €
Designabweichung	22	1/2"	PM011814E	10	8,63 €
Designabweichung	22	3/4"	PM012216E	10	8,99 €
Designabweichung	28	1"	PM012818E	10	14,98 €



**Einschraub-Verbinder (Kegelgewinde) BSPT**

	4	1/8"	PM010401E	10	1,74 €
	4	1/4"	PM010402E	10	2,62 €
	5	1/8"	PM010501E	10	1,81 €
	5	1/4"	PM010502E	10	2,62 €
	6	1/8"	PM010601E	10	2,37 €
	6	1/4"	PM010602E	10	2,95 €
NPTF-Gewinde	6	1/4"	PM010622E	10	2,62 €
	8	1/8"	PM010801E	10	3,58 €
	<b>8</b>	<b>1/4"</b>	PM010802E	10	2,62 €
	<b>8</b>	<b>3/8"</b>	PM010803E	10	3,24 €
	10	1/4"	PM011002E	10	3,98 €
	10	3/8"	PM011003E	10	4,18 €
	10	1/2"	PM011004E	10	5,43 €
	12	3/8"	PM011203E	10	5,35 €
	12	1/2"	PM011204E	10	5,88 €



**T-Verbinder**

	4		PM0204E	10	4,03 €
	5		PM0205E	10	4,18 €
	6		PM0206E	10	5,10 €
	<b>8</b>		PM0208E	10	4,70 €
	10		PM0210E	10	5,52 €
	12		PM0212E	10	7,45 €
	<b>15</b>		PM0215E	10	10,89 €
	<b>18</b>		PM0218E	10	11,81 €
	22		PM0222E	10	17,20 €
	28		PM0228E	10	27,31 €

 **John Guest Steckverbinder**  
**Produktreihe PM - metrisch**



**Winkel-Verbinder**

Rohr AD o. Stutzen	Gewinde o. Rohr AD	Bestell-Nr.	VPE	€ / Stück
4		PM0304E	10	3,04 €
5		PM0305E	10	3,06 €
6		PM0306E	10	3,91 €
<b>8</b>		PM0308E	10	4,34 €
10		PM0310E	10	5,77 €
12		PM0312E	10	7,34 €
<b>15</b>		PM0315E	10	8,68 €
<b>18</b>		PM0318E	10	10,00 €
22		PM0322E	10	11,69 €
28		PM0328E	10	22,99 €



**Gerader-Verbinder**

4		PM0404E	10	2,73 €
5		PM0405E	10	2,73 €
6		PM0406E	10	2,91 €
<b>8</b>		PM0408E	10	3,24 €
10		PM0410E	10	5,01 €
12		PM0412E	10	5,97 €
<b>15</b>		PM0415E	10	5,64 €
<b>18</b>		PM0418E	10	7,51 €
22		PM0422E	10	8,88 €
28		PM0428E	10	21,16 €



**Einschraub-Stutzen (Parallelgewinde) BSP**

4	1/8"	PM050411E	10	1,70 €
4	1/4"	PM050412E	10	1,70 €
5	1/8"	PM050511E	10	1,70 €
5	1/4"	PM050512E	10	1,14 €
6	1/8"	PM050611E	10	1,07 €
6	1/4"	PM050612E	10	1,21 €
8	1/8"	PM050811E	10	1,36 €
<b>8</b>	<b>1/4"</b>	PM050812E	10	1,48 €
<b>8</b>	<b>3/8"</b>	PM050813E	10	2,30 €
10	1/4"	PM051012E	10	1,36 €
10	3/8"	PM051013E	10	2,55 €
10	1/2"	PM051014E	10	3,02 €
12	3/8"	PM051213E	10	2,59 €
12	1/2"	PM051214E	10	3,58 €
15	3/8"	PM051513E	10	4,97 €
<b>15</b>	<b>1/2"</b>	PM051514E	10	5,73 €
<b>18</b>	<b>1/2"</b>	PM051814E	10	5,46 €
22	1/2"	PM052214E	10	5,66 €
22	3/4"	PM052216E	10	8,21 €
28	1"	MM052818N*	10	41,87 €

\* aus Messing ohne Gewinde-Dichtung

 **John Guest Steckverbinder**  
**Produktreihe PM - metrisch**

Rohr AD      Gewinde      Bestell-Nr.      VPE      € / Stück  
o. Stutzen      o. Rohr AD



**Einschraub-Stutzen (Kegelgewinde) BSPT**

4	1/8"	PM050401E	10	0,94 €
4	1/4"	PM050402E	10	1,03 €
5	1/8"	PM050501E	10	0,94 €
5	1/4"	PM050502E	10	1,03 €
6	1/8"	PM050601E	10	0,94 €
6	1/4"	PM050602E	10	1,03 €
8	1/8"	PM050801E	10	0,94 €
<b>8</b>	<b>1/4"</b>	PM050802E	10	1,03 €
<b>8</b>	<b>3/8"</b>	PM050803E	10	1,54 €
10	1/4"	PM051002E	10	1,14 €
10	3/8"	PM051003E	10	1,54 €
10	1/2"	PM051004E	10	2,62 €
12	3/8"	PM051203E	10	1,70 €
12	1/2"	PM051204E	10	2,62 €



**Einsteck-Reduzier-Verbinder**

5	4	PM060504E	10	1,81 €
6	4	PM060604E	10	1,95 €
6	5	PM060605E	10	2,01 €
8	4	PM060804E	10	2,57 €
8	5	PM060805E	10	2,57 €
8	6	PM060806E	10	2,57 €
10	6	PM061006E	10	2,62 €
10	8	PM061008E	10	2,91 €
12	8	PM061208E	10	3,24 €
12	10	PM061210E	10	6,37 €
15	10	PM061510E	10	7,16 €
15	12	PM061512E	10	6,82 €
<b>18</b>	<b>15</b>	PM061815E	10	8,39 €
22	15	PM062215E	10	6,69 €
22	18	PM062218E	10	6,80 €
28	15	PM062815E	10	12,26 €
28	22	PM062822E	10	17,62 €



**Verschluss-Stopfen**

4		PM0804R	10	0,83 €
5		PM0805R	10	0,87 €
6		PM0806R	10	0,94 €
<b>8</b>		PM0808R	10	1,27 €
<b>8</b>		PM0808E	10	0,96 €
10		PM0810R	10	1,81 €
12		PM0812R	10	2,30 €
<b>15</b>		PM0815E	10	2,55 €
<b>18</b>		PM0818E	10	2,80 €
22		PM0822E	10	2,93 €
28		PM0828E	10	3,82 €

**John Guest Steckverbinder**  
**Produktreihe PM - metrisch**

Rohr AD      Gewinde      Bestell-Nr.      VPE      € / Stück  
o. Stutzen      o. Rohr AD

**Einschraub-Verbinder gebogen**



5	1/4" BSPT	PM090502E	10	4,76 €
5	1/4" BSP	PM090512E	10	4,82 €
6	1/4" BSPT	PM090602E	10	5,34 €
6	1/4" BSP	PM090612E	10	4,98 €
8	1/4" BSPT	PM090802E	10	5,46 €
8	3/8" BSPT	PM090803E	10	6,22 €
8	1/4" BSP	PM090812E	10	5,52 €
8	3/8" BSP	PM090813E	10	6,48 €
10	1/4" BSPT	PM091002E	10	7,44 €
10	3/8" BSPT	PM091003E	10	8,10 €
10	1/2" BSPT	PM091004E	10	9,18 €
10	1/4" BSP	PM091012E	10	7,58 €
10	3/8" BSP	PM091013E	10	8,46 €
10	1/2" BSP	PM091014E	10	9,48 €
12	3/8" BSPT	PM091203E	10	9,34 €
12	1/2" BSPT	PM091204E	10	10,22 €
12	3/8" BSP	PM091213E	10	9,56 €
12	1/2" BSP	PM091214E	10	10,74 €
15	3/8" BSP	PM091513E	10	14,00 €
15	1/2" BSP	PM091514E	10	14,62 €
18	1/2" BSP	PM091814E	10	15,86 €
22	1/2" BSP	PM092214E	10	17,58 €
22	3/4" BSP	PM092216E	10	20,10 €

**Schott-Verbinder**



4		PM1204E	10	5,38 €
5		PM1205E	10	4,84 €
6		PM1206E	10	5,44 €
8		PM1208E	10	5,60 €
10		PM1210E	10	9,90 €
12		PM1212E	10	11,86 €

**Einsteck-Vergrößerungs-Verbinder**



4	6	PM130405E	10	3,00 €
---	---	-----------	----	--------

**Gerader-Reduzier-Verbinder**



6	4	PM200604E	10	3,24 €
8	4	PM200804E	10	3,24 €
8	6	PM200806E	10	3,32 €
10	4	PM201004E	10	4,06 €
10	6	PM201006E	10	3,98 €
10	8	PM201008E	10	4,34 €
12	8	PM201208E	10	5,48 €
12	10	PM201210E	10	6,52 €
28		PM0828E	10	3,86 €

**John Guest Steckverbinder**  
**Produktreihe PM - metrisch**

Rohr AD      Gewinde      Bestell-Nr.      VPE      € / Stück  
o. Stutzen      o. Rohr AD



**Winkel-Reduzier-Verbinder**

6	4	PM210604E	10	4,12 €
8	4	PM210804E	10	4,12 €
8	6	PM210806E	10	4,18 €
10	4	PM211004E	10	5,66 €
10	6	PM211006E	10	5,66 €
10	8	PM211008E	10	6,60 €
12	8	PM211208E	10	5,52 €
12	10	PM211210E	10	6,60 €



**Einsteck-Winkel-Verbinder**

4	4	PM220404E	10	3,04 €
5	5	PM220505E	10	3,06 €
6	6	PM220606E	10	3,06 €
8	8	PM220808E	10	3,69 €
10	10	PM221010E	10	6,04 €
12	12	PM221212E	10	6,94 €
15	15	PM221515E	10	8,86 €
18	18	PM221818E	10	8,86 €
22	22	PM222222E	10	11,18 €



**Y-Verbinder**

4		PM2304E	10	4,44 €
6		RM2306E*	10	5,66 €
8		PM2308E	10	5,66 €
10		PM2310E	10	7,51 €
12		RM2312E*	10	10,06 €
15		PM2315E*	10	11,52 €



**Rohr-Steckdorn**

6	4	PM250604E	10	2,72 €
8	6	PM250806E	10	2,78 €
10	8	PM251008E	10	3,50 €



**Einsteck-Reduzier-Stutzen**

15	3/8"	NC478	10	2,08 €
----	------	-------	----	--------



**T-Reduzier-Verbinder**

1	2	3		
4	4	6	PM3006AE	10      4,28 €
18	18	15	PM3018AE	10      17,94 €
22	22	15	PM3022AE	10      16,96 €

 **John Guest Steckverbinder**  
**Produktreihe PM - metrisch**

Rohr AD o. Stutzen	Gewinde o. Rohr AD	Bestell-Nr.	VPE	€ / Stück
-----------------------	-----------------------	-------------	-----	-----------

**Aufschraub-Verbinder**



4	1/8" BSP	PM450411E	10	3,34 €
6	1/8" BSP	PM450611E	10	3,58 €
6	1/4" BSP	PM450612E	10	4,24 €
<b>8</b>	<b>1/4" BSP</b>	PM450812E	10	3,50 €
<b>8</b>	<b>3/8" BSP</b>	PM450813E	10	4,84 €
<b>8</b>	<b>7/16"-20 UNF</b>	PM4508F4S	10	4,34 €
<b>8</b>	<b>1/2"-16 BSF</b>	PM4508C5S	10	6,36 €
10	5/8" BSP	PM451015FE	10	9,22 €
12	5/8" BSP	PM451215FE	10	8,40 €

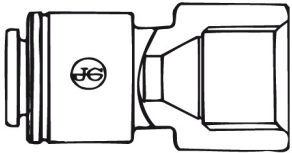

**Endkappe**



12		PM4612E	10	3,76 €
<b>15</b>		PM4615E	10	3,98 €
<b>18</b>		PM4618E	10	4,98 €
22		PM4622E	10	4,66 €

**Winkel-Einschraub-Verbinder (NPTF-Gewinde)**



6	1/8"	PM480621E	10	2,30 €
6	1/4"	PM480622E	10	2,58 €
6	3/8"	PM480623E	10	4,04 €

**Umkehrbogen**



<b>15</b>		PMUB15E	10	9,30 €
-----------	--	---------	----	--------

**Aufschraub-Verbinder mit Messingeinsatz (Parallelgewinde) BSP**





<b>8</b>	3/4"	NC2381	10	13,12 €
10	3/4"	NC2382	10	13,72 €

**Gewinde-Reduzierer (Parallelgewinde) BSP**



3/4"	1/4"	NC688	10	3,06 €
------	------	-------	----	--------

**John Guest Steckverbinder**  
**Produktreihe PI - zöllig**

	Rohr AD o. Stutzen	Gewinde o. Rohr AD	Bestell-Nr.	VPE	€ / Stück
	20		NC637	10	7,86 €
<b>Gerader-Verbinder</b>					
	20		NC2174	10	8,74 €
<b>Winkel-Verbinder</b>					
	20		NC2165	10	10,62 €
<b>T-Verbinder</b>					
	1 20	2 20	3 10	NC2268	10,82 €
<b>T-Verbinder</b>					

 **John Guest Steckverbinder**  
**Produktreihe PI - zöllig**

Rohr AD      Gewinde      Bestell-Nr.      VPE      € / Stück  
o. Stutzen      o. Rohr AD



**Einschraub-Verbinder (Kegelgewinde) BSPT**

5/32"	1/8"	PM010401S	10	1,82 €
5/32"	1/4"	PM010402S	10	2,02 €
3/16"	1/8"	PI010601S	10	2,18 €
3/16"	1/4"	PI010602S	10	2,62 €
1/4"	1/8"	PI010801S	10	2,36 €
1/4"	1/4"	PI010802S	10	2,62 €
5/16"	1/8"	PM010801S	10	2,58 €
<b>5/16"</b>	<b>1/4"</b>	PM010802S	10	2,62 €
<b>5/16"</b>	<b>3/8"</b>	PM010803S	10	3,24 €
<b>3/8"</b>	<b>1/4"</b>	PI011202S	10	3,98 €
<b>3/8"</b>	<b>3/8"</b>	PI011203S	10	4,24 €
<b>1/2"</b>	<b>3/8"</b>	PI011603S	10	6,26 €
<b>1/2"</b>	<b>1/2"</b>	PI011604S	10	6,46 €



**Einschraub-Verbinder (NPTF-Gewinde)**

5/32"	1/8"	PM010421S	10	1,82 €
5/32"	1/4"	PM010422S	10	2,02 €
3/16"	1/8"	PI010621S	10	2,02 €
1/4"	1/8"	PI010821S	10	2,36 €
1/4"	1/4"	PI010822S	10	2,78 €
1/4"	3/8"	PI010823S	10	2,46 €
5/16"	1/8"	PM010821S	10	2,58 €
<b>5/16"</b>	<b>1/4"</b>	PM010822S	10	2,62 €
<b>5/16"</b>	<b>3/8"</b>	PM010823S	10	3,24 €
<b>3/8"</b>	<b>1/8"</b>	PI011221S	10	3,96 €
<b>3/8"</b>	<b>1/4"</b>	PI011222S	10	4,18 €
<b>3/8"</b>	<b>3/8"</b>	PI011223S	10	4,30 €
<b>3/8"</b>	<b>1/2"</b>	PI011224S	10	5,64 €
<b>1/2"</b>	<b>3/8"</b>	PI011623S	10	5,64 €
<b>1/2"</b>	<b>1/2"</b>	PI011624S	10	6,16 €
5/8"	3/4"	PI012026S	10	7,50 €







**Einschraub-Verbinder (Parallelgewinde) BSP**

1/4"	1/4"	PI010812S	10	4,18 €
3/8"	1/8"	NCPI011211S*	10	4,52 €
<b>3/8"</b>	<b>1/4"</b>	PI011212S	10	4,46 €
<b>3/8"</b>	<b>1/4"</b>	NCPI011212S**	10	4,66 €
<b>3/8"</b>	<b>3/8"</b>	PI011213S	10	3,82 €
<b>1/2"</b>	<b>3/8"</b>	PI011613S	10	4,46 €

\* ohne Gewinde-Dichtung

\*\* dickere Gewinde-Dichtung

 **John Guest Steckverbinder**  
**Produktreihe PI - zöllig**

	Rohr AD o. Stutzen	Gewinde o. Rohr AD	Bestell-Nr.	VPE	€ / Stück
	<b>T-Verbinder</b>				
	5/32"		PM0204S	10	4,34 €
	3/16"		PI0206S	10	4,58 €
	1/4"		PI0208S	10	4,90 €
	<b>5/16"</b>		PM0208S	10	4,98 €
	<b>3/8"</b>		PI0212S	10	6,26 €
	<b>1/2"</b>		PI0216S	10	7,16 €
	<b>Winkel-Verbinder</b>				
	5/32"		PM0304S	10	3,16 €
	3/16"		PI0306S	10	3,16 €
	1/4"		PI0308S	10	3,64 €
	<b>5/16"</b>		PM0308S	10	3,92 €
	<b>3/8"</b>		PI0312S	10	5,54 €
	<b>1/2"</b>		PI0316S	10	6,72 €
	<b>Gerader-Verbinder</b>				
	5/32"		PM0404S	10	2,72 €
	3/16"		PI0406S	10	2,76 €
	1/4"		PI0408S	10	3,10 €
	<b>5/16"</b>		PM0408S	10	3,24 €
	<b>3/8"</b>		PI0412S	10	5,08 €
	<b>1/2"</b>		PI0416S	10	5,12 €
	<b>Einschraub-Stutzen (Kegelgewinde) BSPT</b>				
	5/32"	1/8"	PM050401S	10	1,78 €
	5/32"	1/4"	PM050402S	10	1,92 €
	3/16"	1/8"	PI050601S	10	2,02 €
	1/4"	1/8"	PI050801S	10	2,36 €
	1/4"	1/4"	PI050802S	10	2,38 €
	5/16"	1/8"	PM050801S	10	2,38 €
	<b>5/16"</b>	<b>1/4"</b>	PM050802S	10	2,38 €
	<b>5/16"</b>	<b>3/8"</b>	PM050803S	10	2,58 €
	<b>3/8"</b>	<b>1/4"</b>	PI051202S	10	2,48 €
	<b>3/8"</b>	<b>3/8"</b>	PI051203S	10	3,04 €
	<b>1/2"</b>	<b>3/8"</b>	PI051603S	10	3,12 €
	<b>1/2"</b>	PI051604S	10	3,12 €	
	<b>Einschraub-Stutzen (Parallelgewinde) BSP</b>				
	<b>5/16"</b>	<b>1/4"</b>	PM050812S	10	1,28 €
	<b>3/8"</b>	<b>1/4"</b>	PI051212S	10	2,58 €
	<b>3/8"</b>	<b>3/8"</b>	PI051213S	10	2,60 €

 **John Guest Steckverbinder**  
**Produktreihe PI - zöllig**

Rohr AD      Gewinde      Bestell-Nr.      VPE      € / Stück  
o. Stutzen      o. Rohr AD



**Einschraub-Stutzen (NPTF-Gewinde)**

5/32"	1/8"	PM050421S	10	1,06 €
5/32"	1/4"	PM050422S	10	1,14 €
3/16"	1/8"	PI050621S	10	1,14 €
1/4"	1/8"	PI050821S	10	1,14 €
1/4"	1/4"	PI050822S	10	1,28 €
1/4"	3/8"	PI050823S	10	1,52 €
5/16"	1/8"	PM050821S	10	1,44 €
<b>5/16"</b>	<b>1/4"</b>	PM050822S	10	1,44 €
<b>5/16"</b>	<b>3/8"</b>	PM050823S	10	1,82 €
<b>3/8"</b>	<b>1/4"</b>	PI051222S	10	2,18 €
<b>3/8"</b>	<b>3/8"</b>	PI051223S	10	2,46 €
<b>1/2"</b>	<b>3/8"</b>	PI051623S	10	2,96 €
<b>1/2"</b>	<b>1/2"</b>	PI051624S	10	3,04 €



**Einsteck-Reduzier-Verbinder**

3/16"	5/32"	PI060605S	10	2,18 €
5/16"	3/16"	PI061006S	10	2,46 €
5/16"	1/4"	PI061008S	10	2,62 €
3/8"	3/16"	PI061206S	10	2,82 €
3/8"	1/4"	PI061208S	10	3,50 €
<b>3/8"</b>	<b>5/16"</b>	PI061210S	10	3,50 €
<b>1/2"</b>	<b>5/16"</b>	PI061610S	10	3,38 €
<b>1/2"</b>	<b>3/8"</b>	PI061612S	10	5,64 €
<b>15 mm</b>	<b>3/8"</b>	NC2164	10	3,80 €
1/4"	6 mm	NC2586	10	2,62 €



**Verschluss-Stopfen**





5/32"		PM0804S	10	0,92 €
3/16"		PI0806S	10	0,92 €
1/4"		PI0808S	10	0,92 €
<b>5/16"</b>		PM0808S	10	1,06 €
<b>3/8"</b>		PI0812S	10	1,52 €
<b>1/2"</b>		PI0816S	10	2,18 €

**Einschraub-Verbinder gebogen**



1/4"	1/4" BSPT	PI090802S	10	6,96 €
1/4"	1/4" BSP	PI090822S	10	6,96 €
3/8"	1/4" BSPT	PI091202S	10	9,30 €
3/8"	3/8" BSPT	PI091203S	10	9,96 €
3/8"	1/4" BSP	PI091222S	10	8,94 €
3/8"	3/8" BSP	PI091223S	10	9,54 €
1/2"	3/8" BSPT	PI091603S	10	11,00 €
1/2"	1/2" BSPT	PI091604S	10	11,60 €
1/2"	3/8" BSP	PI091623S	10	11,00 €
1/2"	1/2" BSP	PI091624S	10	11,08 €

**John Guest Steckverbinder**  
**Produktreihe PI - zöllig**

	Rohr AD o. Stutzen	Gewinde o. Rohr AD	Bestell-Nr.	VPE	€ / Stück
<b>Schott-Verbinder</b>					
	5/32"		PM1204S	10	4,90 €
	3/16"		PI1206S	10	5,94 €
	1/4"		PI1208S	10	5,78 €
	<b>5/16"</b>		PM1208S	10	8,44 €
	<b>3/8"</b>		PI1212S	10	9,16 €
	<b>1/2"</b>		PI1216S	10	10,72 €
<b>Schott-Reduzier-Verbinder</b>					
	3/8"	1/4"	PI121208S	10	9,10 €
<b>Einsteck-Vergrößerungs-Verbinder</b>					
	<b>5/16"</b>	<b>3/8"</b>	PI131012S	10	3,58 €
	<b>3/8"</b>	<b>1/2"</b>	PI131216S	10	3,66 €
	<b>1/2"</b>	<b>15 mm</b>	NC2173	10	3,82 €
	<b>1/2"</b>	<b>18 mm</b>	NC908	10	24,58 €
<b>Gerader-Reduzier-Verbinder</b>					
	1/4"	3/16"	PI200806S	10	3,50 €
	5/16"	5/32"	PM200804S	10	3,38 €
	5/16"	3/16"	PI201006S	10	3,58 €
	5/16"	1/4"	PI201008S	10	4,88 €
	3/8"	3/16"	PI201206S	10	4,34 €
	3/8"	1/4"	PI201208S	10	4,30 €
	<b>3/8"</b>	<b>5/16"</b>	PI201210S	10	4,34 €
	<b>1/2"</b>	<b>5/16"</b>	PI201610S	10	5,22 €
	<b>1/2"</b>	<b>3/8"</b>	PI201612S	10	5,24 €
	<b>15 mm</b>	<b>1/2"</b>	NC462	10	8,80 €
<b>15 mm</b>	<b>3/8"</b>	NC2511	10	4,58 €	
<b>Winkel-Reduzier-Verbinder</b>					
	5/16"	5/32"	PM210804S	10	3,60 €
	5/16"	3/16"	PI211006S	10	4,44 €
	5/16"	1/4"	PI211008S	10	4,28 €
	3/8"	3/16"	PI211206S	10	5,94 €
	3/8"	1/4"	PI211208S	10	5,98 €
	<b>3/8"</b>	<b>5/16"</b>	PI211210S	10	5,98 €
	<b>1/2"</b>	<b>5/16"</b>	PI211610S	10	6,80 €
	<b>1/2"</b>	<b>3/8"</b>	PI211612S	10	7,16 €

 **John Guest Steckverbinder**  
**Produktreihe PI - zöllig**

	Rohr AD o. Stutzen	Gewinde o. Rohr AD	Bestell-Nr.	VPE	€ / Stück
<b>Einsteck-Winkel-Verbinder</b>					
	5/32"	5/32"	PM220404S	10	3,16 €
	3/16"	3/16"	PI220606S	10	3,24 €
	1/4"	1/4"	PI220808S	10	3,66 €
	<b>5/16"</b>	<b>5/16"</b>	PM220808S	10	4,10 €
	3/8"	3/16"	PI221206S	10	6,04 €
	3/8"	1/4"	PI221208S	10	6,08 €
	<b>3/8"</b>	<b>5/16"</b>	PI221210S	10	4,46 €
	<b>3/8"</b>	<b>3/8"</b>	PI221212S	10	6,04 €
	<b>1/2"</b>	<b>1/2"</b>	PI221616S	10	6,72 €
<b>Y-Verbinder</b>					
	1/4"		PI2308S	10	5,08 €
	5/16"		PM2308S	10	5,24 €
	3/8"		PI2312S	10	6,36 €
	1/2"		PI2316S	10	9,10 €
<b>Y-Reduzier-Verbinder</b>					
	3/8"	2x 5/16"	PI241210S	10	6,16 €
<b>Rohr-Steckdorn</b>					
	Stutzen	Rohrdorn	Bestell-Nr.	VPE	€ / Stück
	1/4"	3/16"	PI250806S	10	1,70 €
	1/4"	1/4"	PI250808S	10	1,82 €
	1/4"	5/16"	PI250810S	10	1,72 €
	5/16"	3/16"	PI251006S	10	1,82 €
	<b>5/16"</b>	<b>1/4"</b>	PI251008S	10	2,46 €
	<b>5/16"</b>	<b>5/16"</b>	PM250808S	10	2,46 €
	<b>5/16"</b>	<b>3/8"</b>	PI251012S	10	2,96 €
	<b>3/8"</b>	<b>1/4"</b>	PI251208S	10	3,04 €
	<b>3/8"</b>	<b>5/16"</b>	PI251210S	10	2,38 €
	<b>3/8"</b>	<b>3/8"</b>	PI251212S	10	3,04 €
	<b>3/8"</b>	<b>1/2"</b>	PI251216S	10	3,24 €
	<b>1/2"</b>	<b>3/8"</b>	PI251612S	10	3,58 €
<b>1/2"</b>	<b>1/2"</b>	PI251616S	10	3,98 €	
<b>Rohr-Steckdorn (lang)</b>					
	<b>5/16"</b>	<b>3/8"</b>	PI251012SL	10	3,04 €
	<b>3/8"</b>	<b>3/8"</b>	PI251212SL	10	3,04 €
<b>Winkel-Rohr-Steckdorn</b>					
	1/4"	1/4"	PI290808S	10	2,62 €
	1/4"	5/16"	PI290810S	10	2,72 €
	<b>5/16"</b>	<b>1/4"</b>	PI291008S	10	2,92 €
	<b>5/16"</b>	<b>5/16"</b>	PM290808S	10	5,52 €
	<b>3/8"</b>	<b>1/4"</b>	PI291208S	10	3,32 €
	<b>3/8"</b>	<b>5/16"</b>	PI291210S	10	2,96 €

**John Guest Steckverbinder**  
**Produktreihe PI - zöllig**

	Rohr AD o. Stutzen	Gewinde o. Rohr AD	Bestell-Nr.	VPE	€ / Stück	
	<b>T-Reduzier-Verbinder</b>					
	1	2	3			
	3/8"	3/8"	1/4"	PI301208S	10	7,24 €
	1/2"	1/2"	3/8"	PI301612S	10	8,76 €



	Rohr AD o. Stutzen	Gewinde o. Rohr AD	Bestell-Nr.	VPE	€ / Stück
<b>Aufschraub-Verbinder flachdichtend (Parallelgewinde) BSP</b>					
	5/16"	1/2"	PI451014FS	10	7,80 €
	5/16"	5/8"	PI451015FS	10	8,38 €
	3/8"	3/8"	PI451213S*	10	8,00 €
	3/8"	1/2"	PI451214FS	10	8,34 €
	3/8"	5/8"	PI451215FS	10	8,96 €
	1/2"	3/8"	PI451613S*	10	8,20 €
	1/2"	5/8"	PI451615FS	10	9,66 €

\* konisch

**Ersatz-Dichtringe**



für 3/8"	C-8341115-S	10	1,06 €
für 1/2"	C-8341219-S	10	1,20 €
für 5/8"	C-8341621-S	10	0,84 €

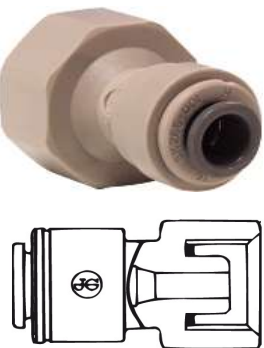

	Rohr AD o. Stutzen	Gewinde o. Rohr AD	Bestell-Nr.	VPE	€ / Stück
<b>Aufschraub-Verbinder mit Ansatz (Parallelgewinde) BSP</b>					
	5/16"	1/2"	PI451014CS	10	7,16 €
	5/16"	5/8"	PI451015CS	10	7,64 €
	3/8"	1/2"	PI451214CS	10	7,50 €
	3/8"	5/8"	PI451215CS	10	8,06 €
	1/2"	1/2"	PI451614CS	10	7,90 €
	1/2"	5/8"	PI451615CS	10	8,80 €
	1/2"	3/4"	PI451616CS	10	9,54 €
	3/8"	1/2"	NCPI451214CS*	10	6,76 €

\* kleiner Innenkonus

**Ersatz-Dichtringe**



für 3/8"	C-8341115-S	10	1,06 €
für 1/2"	C-8341219-S	10	1,20 €
für 5/8"	C-8341621-S	10	0,84 €
für 3/4"	C-8342417-X	10	0,54 €



	Rohr AD o. Stutzen	Gewinde o. Rohr AD	Bestell-Nr.	VPE	€ / Stück
<b>Aufschraub-Verbinder UNF Gewinde</b>					
	5/16"	7/16"-UNF	PM4508F4S	10	4,34 €
	3/8"	7/16"-UNF	PI4512F4S	10	4,44 €
	3/8"	5/8"-UNF	PI4512F6S	10	5,08 €

**John Guest Steckverbinder**  
**Produktreihe PI - zöllig**

Rohr AD      Gewinde      Bestell-Nr.      VPE      € / Stück  
o. Stutzen      o. Rohr AD



**Aufschraub-Verbinder 1/2" BSF Gewinde**

5/16"	1/2"-BSF	PM4508C5S	10	6,34 €
3/8"	1/2"-BSF	PI4512C5S	10	7,16 €
1/2"	1/2"-BSF	PI4516C5S	10	7,72 €

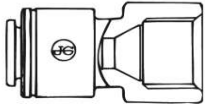

**Aufschraub-Verbinder NPTF Gewinde**

1/4"	1/4"	PI450822S	10	4,10 €
3/8"	1/4"	PI451222S	10	4,90 €

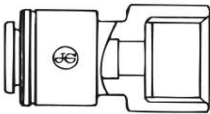

**Endkappe**

1/4"		PI4608S	10	1,70 €
3/8"		PI4612S	10	2,02 €

**Kreuz-Verbinder**

3/8"		PI4712S	10	11,84 €
------	--	---------	----	---------



**Winkel-Einschraub-Verbinder (NPTF Gewinder)**

1/4"	1/8"	PI480821S	10	3,12 €
1/4"	1/4"	PI480822S	10	3,16 €
1/4"	3/8"	PI480823S	10	3,36 €
5/16"	1/4"	PI481022S	10	4,56 €
5/16"	3/8"	PI481023S	10	4,68 €
3/8"	1/4"	PI481222S	10	5,36 €
3/8"	3/8"	PI481223S	10	5,64 €
5/8"	1/2"	PI482024S	10	7,72 €



**Dreifachverteiler**

1/2"	3x 3/8"	PI491612S	10	12,48 €
3/8"	3x 3/8"	PI491212S-R	10	11,44 €
1/2"	3x 1/2"	PI491616S	10	9,76 €



**John Guest Steckverbinder**  
**Produktreihe PI - zöllig**

	Rohr AD o. Stutzen	Gewinde o. Rohr AD	Bestell-Nr.	VPE	€ / Stück
--	-----------------------	-----------------------	-------------	-----	-----------

**Aufschraub-Verbinder KEG (Parallelgewinde) BSP**



3/8"	1/2"	PI561214CS	10	8,68 €
3/8"	1/2"	PI561214CS-NRV*	10	10,50 €
3/8"	1/2"	PI561214CS-NRV2*	10	11,44 €

\* Diese Verbinder sind mit einem Rückschlagventil ausgestattet und für Anwendungen mit Gas geeignet.

**Postmix-Winkelsteckstutzen**



3/8"		NC356-02	10	4,34 €
------	--	----------	----	--------

**Postmix-Adapter**



3/8"		NC730-02	10	3,14 €
------	--	----------	----	--------

**Winkel-Reduzier-Verbinder 40°**



1/2"	5/16"	NC641	10	4,56 €
------	-------	-------	----	--------

**Umkehrbogen**



3/8"		PIUB12S*	10	8,80 €
1/2"		PIUB16S	10	8,80 €

**Kühlverteiler**



15 mm	3/8"	NC2183	10	18,72 €
-------	------	--------	----	---------

**Aufschraub-Verbinder mit Messingeinsatz (Parallelgewinde) BSP**



1/4"	3/4"	NC2145	10	13,70 €
3/8"	3/4"	NC2249	10	12,02 €

**John Guest Steckverbinder**  
**Produktreihe PI - zöllig**

	Rohr AD o. Stutzen	Gewinde o. Rohr AD	Bestell-Nr.	VPE	€ / Stück
	<b>T-Reduzier-Verbinder</b>				
	1	2	3		
	15 mm	15 mm	3/8"	10	13,38 €
	<b>Rohr-Steckdorn</b>				
	15 mm	1/2"	NC932	10	5,08 €
	<b>Einsteck-Übergangs-Verbinder</b>				
	15 mm	3/8"	NC2164	10	3,80 €
	1/2"	15 mm	NC2173	10	3,82 €
	1/2"	18 mm	NC908	10	24,58 €
	1/4"	6 mm	NC2586	10	2,62 €
	<b>Einsteck-Reduzier-Stutzen</b>				
	15 mm	1/2"	NC478	10	2,08 €
	<b>Verbinder mit Schlauchprofil</b>				
	10 mm	10 mm	NC863	10	7,16 €
	12 mm	12 mm	NC757	10	9,68 €
	15 mm	1/2"	NC448	10	4,24 €
	22 mm	3/4"	NC473	10	4,18 €
	22 mm	1/2"	NC737	10	5,12 €
	<b>Gerader-Übergangsverbinder</b>				
	15 mm	3/8"	NC2511	10	4,58 €
	15 mm	1/2"	NC462	10	8,80 €
	<b>Gerader-Übergangsverbinder</b>				
	15 mm	1/2"	NC2301	10	7,94 €
	<b>Absperrhahn</b>				
	3/8"		PISV0412CS	10	27,04 €
	<b>Absperrhahn</b>				
	3/8"		PISV0412S	10	25,88 €
	1/2"		PISV0416S	10	27,56 €

**John Guest Steckverbinder**  
**Produktreihe PI - zöllig**

Rohr AD o. Stutzen      Gewinde o. Rohr AD      Bestell-Nr.      VPE      € / Stück



**Absperrhahn mit Montageclip**

3/8"	PISV04KIT	10	30,60 €
3/8"	PISV04KIT-SH*	10	30,60 €

\* kurzer Griff



**Winkel-Absperrhahn**

3/8"	1/2"	PISVBTC1214	10	13,34 €
------	------	-------------	----	---------



**Montageclip für Hähne**

1/4" / 6 mm	SVMC-06	10	3,34 €
3/8" / 8 mm / 10 mm	SVMC-10	10	3,34 €



**Absperrhahn**

1/2"	1/2ISV	10	16,48 €
------	--------	----	---------



**Service-Ventil**

15 mm	15SV	10	9,36 €
-------	------	----	--------



**Winkel-Absperr-Ventil mit Rückschlagventil**

	<b>1</b>	<b>2</b>	<b>3</b>			
	15 mm	15 mm	1/4"	ASV3	10	29,54 €
	15 mm	15 mm	3/8"	ASV4	10	28,36 €



**Winkel-Absperr-Ventil mit Rückschlagventil (BSPT Gewinde)**





	<b>1</b>	<b>2</b>	<b>3</b>			
	3/8"	3/8"	3/8"	ASV7	1	38,00 €
	1/2"	1/2"	3/8"	ASV8	1	38,00 €
	3/8"	3/8"	1/4"	ASV9	1	38,00 €
	1/2"	1/2"	1/4"	ASV10	1	38,00 €



**Winkel-Absperrhahn**

3/8"	NC2555	10	16,94 €
------	--------	----	---------

**John Guest Steckverbinder**  
**Produktreihe PI - zöllig**

	Rohr AD o. Stutzen	Gewinde o. Rohr AD	Bestell-Nr.	VPE	€ / Stück
	<b>Rückschlagventil (zöllig)</b>				
	1/4"		1/4SCV	10	15,88 €
	<b>5/16"</b>		5/16SCV	10	16,54 €
	3/8"		3/8SCV	10	18,26 €
	<b>Rückschlagventil (metrisch)</b>				
	6 mm		6SCV	10	15,42 €
	<b>8 mm</b>		5/16SCV*	10	16,54 €
	10 mm		10SCV	10	16,48 €
	12 mm		12SCV*	10	34,32 €
	* weiß				
	<b>Doppelrückschlagventil</b>				
	15 mm		15DCV	10	24,58 €
	<b>Wasserdruckminderer</b>				
	3/8" BSPT		SET6031	1	97,90 €
	5/16"		SET6031-5/16"	1	102,92 €
	3/8"		SET6031-3/8"	1	102,92 €
	<b>Wasserdruckminderer</b>				
	3/4" BSP		SET6055	1	178,22 €

 **John Guest Steckverbinder**  
**Produktreihe CM - metrisch**

**Produktreihe CM - metrisch und CI - zöllig**

Die Produktreihe CI wird aus Acetalcopolymer (POM) gefertigt und ist mit lebensmittelechten EPDM-O-Ringen ausgestattet. Sie werden speziell in der Wasseraufbereitung, Trinkwasser- und Getränkeanwendung eingesetzt. Sie eignen sich auch für andere Flüssigkeiten und werden bei wechselnder Kalt und Warmwasseranwendung in der vorgegebenen technischen Spezifikation empfohlen. Einige sind wahlweise mit roter oder blauer Haltetechnik erhältlich. Die Produktreihe ist nicht für die Anwendung im Druckluft- und Vakuum-Bereich geeignet.



**Endkappe**

Rohr AD o. Stutzen	Gewinde o. Rohr AD	Bestell-Nr.	VPE	€ / Stück
12 mm		CM4612W	10	4,88 €



**Aufschraub-Verbinder (Parallelgewinde) BSP**

12 mm	3/8"	CM451213FS	10	7,70 €
12 mm	1/2"	CM451214FS	10	8,28 €
15 mm	3/8"	CM451513FS	10	6,38 €



**Zapfhahnanschluss (Parallelgewinde) BSP**

6 mm	3/4"	CM320616E	10	4,80 €
8 mm	3/4"	CM320816E	10	5,14 €
10 mm	1/2"	CM321014E	10	5,08 €
12 mm	3/4"	CM321216E	10	9,16 €
8 mm	3/4"	CM320816FE*	10	4,44 €

\* flachdichtend



**Zapfhahnanschluss (UNF Gewinde)**

10 mm	7/16" UNF	CM3210U7E	10	5,08 €
-------	-----------	-----------	----	--------

**Y-Verbinder**

15 mm		CM2315W	10	14,20 €
-------	--	---------	----	---------



**Einschraub-Verbinder (Parallelgewinde) BSP**

15 mm	1/2"	CM011514S	10	3,68 €
22 mm	3/4"	CM012216S	10	5,44 €



 **John Guest Steckverbinder**  
**Produktreihe CI - zöllig**

	Rohr AD o. Stutzen	Gewinde o. Rohr AD	Bestell-Nr.	VPE	€ / Stück
<b>Einschraub-Verbinder (NPTF Gewinde)</b>					
	1/4"	1/8"	CI010821W	10	2,26 €
	1/4"	1/4"	CI010822W	10	2,46 €
	1/4"	3/8"	CI010823W	10	2,58 €
	1/4"	1/2"	NC2495	10	2,18 €
	3/8"	1/4"	CI011222W	10	4,30 €
<b>T-Verbinder</b>					
	1/4"		CI0208W	10	4,98 €
	3/8"		CI0212W	10	5,84 €
<b>Winkel-Verbinder</b>					
	1/4"		CI0308W	10	3,70 €
	3/8"		CI0312W	10	5,46 €
<b>Gerader-Verbinder</b>					
	1/4"		CI0408W	10	3,24 €
	3/8"		CI0412W	10	4,30 €
<b>Einschraub-Stutzen (NPTF Gewinde)</b>					
	1/4"	1/8"	CI050821W	10	1,20 €
	1/4"	1/4"	CI050822W	10	1,26 €
	3/8"	1/4"	CI051222W	10	2,26 €
	3/8"	3/8"	CI051223W	10	2,38 €
<b>Einsteck-Reduzier-Verbinder</b>					
	3/8"	1/4"	CI061208W	10	2,92 €
<b>Schott-Verbinder</b>					
	1/4"		CI1208W	10	5,20 €

**John Guest Steckverbinder**  
**Produktreihe CI - zöllig**

Rohr AD o. Stutzen      Gewinde o. Rohr AD      Bestell-Nr.      VPE      € / Stück

**Winkel-Reduzier-Verbinder**



3/8"      3/16"      CI211206W      10      5,94 €

**Einsteck-Winkel-Verbinder**



1/4"      1/4"      CI220808W      10      3,24 €  
 3/8"      1/4"      CI221208W      10      5,74 €  
 3/8"      3/8"      CI221212W      10      5,94 €

**Verbinder mit Schlauchprofil (Superseal x Schlauchprofil)**



1/4"      1/4"      CI270808W      10      3,80 €

**Winkel-Rohr-Steckdorn**



3/8"      1/4"      CI291208W      10      3,24 €

**Zapfhahnanschluss (Parallelgewinde) BSP**



1/4"      1/2"      CI320814S      10      4,88 €  
 1/4"      3/4"      CI320816S      10      4,66 €  
 1/4"      3/4"      CI320816FS\*      10      4,54 €  
 3/8"      1/2"      CI321214S      10      5,08 €  
 3/8"      3/4"      CI321216S      10      5,44 €  
 3/8"      3/4"      CI321216FS\*      10      5,30 €

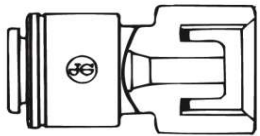

\* flachdichtend

**Zapfhahnanschluss (UNF Gewinde)**



1/4"      7/16"-24      CI3208U7S      10      5,54 €  
 5/16"      7/16"-24      CI3210U7S      10      6,26 €  
 3/8"      7/16"-24      CI3212U7S      10      5,08 €

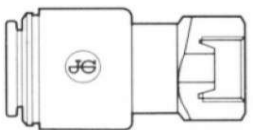

**John Guest Steckverbinder**  
**Produktreihe CI - zöllig**

Rohr AD      Gewinde      Bestell-Nr.      VPE      € / Stück  
o. Stutzen      o. Rohr AD

**Zapfhahnanschluss (UNF Gewinde)**



3/8"      7/16"      CI3212U7FW      10      4,30 €

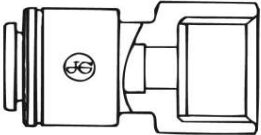

**Aufschraub-Verbinder (NPTF Gewinde)**



3/8"      1/4"      CI451222W      10      4,10 €

**Winkel-Einschraub-Verbinder (NPTF Gewinde)**



1/4"	1/8"	CI480821W	10	2,74 €
1/4"	1/4"	CI480822W	10	3,12 €
1/4"	3/8"	CI480823W	10	5,08 €
3/8"	1/4"	CI481222W	10	5,52 €
1/4"	1/8"	CI480821W-B*	10	2,96 €

\* Ausführung auch mit blauem Halteelement

**Einsteck-T-Verbinder**



2x 1/4"      1/4"      CI530808W      10      2,82 €

**Einsteck-T-Verbinder**



2x 1/4"      1/4"      CI580808W      10      2,82 €

**John Guest Steckverbinder**  
**Produktreihe Superseal – für Edelstahlrohre**

**Produktreihe Superseal SM - metrisch und SI - zöllig**

Die Produktreihe Superseal wird aus Acetalcopolymer (POM) gefertigt und ist mit lebensmittelechten Nitril-O-Ringen ausgestattet. Sie besitzt zusätzlich eine Schraubkappe, die mit Hilfe des Spannerwerkzeuges einen hohen Druck auf das Halteelement und die O-Ringe überträgt.

Hierdurch werden die O-Ringe sowie die Edelstahlzähne auf bzw. in die Rohroberfläche gepresst. Dies gewährleistet eine erhöhte Leckage-Sicherheit für Verbindungen mit Edelstahlrohren.



**Einschraub-Verbinder (Kegelgewinde) BSPT**

Rohr AD o. Stutzen	Gewinde o. Rohr AD	Bestell-Nr.	VPE	€ / Stück
-----------------------	-----------------------	-------------	-----	-----------

5/16"	1/4"	SM010802S	10	4,65 €
-------	------	-----------	----	--------



**Einschraub-Verbinder (Parallelgewinde) BSP**

5/16"	1/4"	SM010812S	10	5,08 €
-------	------	-----------	----	--------



**Gerader-Verbinder (Superseal x Superseal)**

5/16"		SM410808E	10	8,54 €
-------	--	-----------	----	--------



**Gerader-Verbinder (Superseal x Speedfit)**

6 mm	8 mm	SM040608E*	10	5,08 €
5/16"	5/16"	SM040808S	10	5,08 €
5/16"	3/8"	SI041012S	10	5,78 €
5/16"	1/2"	SI041016S	10	6,38 €
3/8"	5/16"	SI041210S	10	5,94 €
3/8"	3/8"	SI041212S	10	6,52 €
3/8"	1/2"	SI041216S	10	5,64 €

\* E = schwarz

 **John Guest Steckverbinder**  
**Produktreihe Superseal – für Edelstahlrohre**

Rohr AD o. Stutzen	Gewinde o. Rohr AD	Bestell-Nr.	VPE	€ / Stück
-----------------------	-----------------------	-------------	-----	-----------

**Winkel-Verbinder (Superseal x Superseal)**



5/16"	5/16"	SM400808S	10	9,30 €
3/8"	5/16"	SI401210S	10	10,42 €
3/8"	3/8"	SI401212S	10	10,86 €

**Winkel-Verbinder (Superseal x Speedfit)**



1/4"	3/8"	SI030812S	10	7,78 €
5/16"	5/16"	SM030808S	10	5,78 €
5/16"	3/8"	SI031012S	10	6,98 €
3/8"	5/16"	SI031210S	10	8,28 €
3/8"	3/8"	SI031212S	10	8,32 €

**Rohrbogen (Superseal x Speedfit)**



5/16"	5/16"	SM420808S	10	10,60 €
5/16"	3/8"	SI421012S	10	11,18 €
3/8"	5/16"	SI421210S	10	10,85 €
3/8"	3/8"	SI421212S	10	11,50 €

**Verbinder mit Schlauchprofil**



1/4"	1/4"	SI270808S	10	5,24 €
5/16"	1/4"	SI271008S	10	3,96 €
3/8"	1/4"	SI271208S	10	5,94 €

**Gerader-Übergangs-Verbinder (Superseal x Speedfit)**



1/2"	15 mm	NC2301	10	6,82 €
------	-------	--------	----	--------

**Superseal Spannwerkzeug**



SPAN 1	1	11,28 €
--------	---	---------

	Rohr AD o. Stutzen	Gewinde o. Rohr AD	Bestell-Nr.	VPE	€ / Stück
<b>Rohr-in-Rohr KEG-Anschluss-Verbinder</b>					
	3/8"	1/2" BSP	NC2648	1	
	3/8"	5/8" BSP	NC2782	1	
<b>Rohr-in-Rohr Winkelverbinder</b>					
	3/8"	3/8"	NC2618	1	
<b>Rohr-in-Rohr Gerader Verbinder</b>					
	3/8"	3/8"	NC2617	1	
<b>Rohr-in-Rohr Reduzier-Winkel</b>					
	3/8"	5/16"	NC2635	1	
<b>Rohr-in-Rohr Übergangs-Verbinder</b>					
	3/8"	1/2"	NC2546	1	
<b>Rohr-in-Rohr T-Verbinder</b>					
	3/8"	3/8"	NC909	1	
<b>Rohr-in-Rohr Lösehilfe</b>					
	für Getränkeleitungen		NC2654	1	

**Schutzkappe (metrisch)**

Rohr AD o. Stutzen	Gewinde o. Rohr AD	Bestell-Nr.	VPE	€ / Stück
4 mm		PM1904E	10	0,38 €
5 mm		PM1905E	10	0,38 €
6 mm		PM1906E	10	0,42 €
<b>8 mm</b>		PM1908E	10	0,48 €
10 mm		PM1910E	10	0,56 €
12 mm		PM1912E	10	0,56 €
<b>15 mm</b>		PM1915E	10	0,56 €
<b>18 mm</b>		PM1918E	10	0,62 €
22 mm		PM1922E	10	0,74 €

**Schutzkappe (zöllig)**

5/32"		PM1904S	10	0,38 €
3/16"		PI1906S	10	0,42 €
1/4"		PI1908S	10	0,42 €
<b>5/16"</b>		PM1908S	10	0,48 €
<b>3/8"</b>		PI1912S	10	0,56 €
<b>1/2"</b>		PI1916S	10	0,56 €

Endung: E = schwarz, G = grün, R = rot, S = grau, Y = gelb, B = blau

**Winkelklemmleiste (metrisch)**

<b>8 mm</b>		PM2608S	10	1,90 €
10 mm		PM2610S	10	2,18 €
<b>12 mm</b>		PM2612S	10	1,64 €
<b>15 mm</b>		15CFB*	10	5,56 €
22 mm		22CFB*	10	7,04 €

\* Designabweichung

**Winkelklemmleiste (zöllig)**

<b>5/16"</b>		PM2608S	10	1,90 €
<b>3/8"</b>		PM2610S	10	2,18 €
<b>1/2"</b>		PM2612S	10	1,64 €

**Sicherungsring (metrisch)**

<b>8 mm</b>		PMC1808R	100	0,46 €
<b>15 mm</b>		PMC1815R	100	0,42 €

**Sicherungsring (zöllig)**

1/4"		PIC1808R	100	0,42 €
<b>5/16"</b>		PMC1808R	100	0,46 €
<b>3/8"</b>		PIC1812R	100	0,54 €
<b>1/2"</b>		PIC1816R	100	0,50 €

Rohr AD o. Stutzen	Gewinde o. Rohr AD	Bestell-Nr.	VPE	€ / Stück
-----------------------	-----------------------	-------------	-----	-----------

**Zugentlastung für Schlauch**

3/8"		NC2447	10	3,82 €
1/2"		NC2448	10	7,72 €

**Sicherungsring**

4 mm		PM1804R	100	0,37 €
5 mm		PM1805R	100	0,37 €
6 mm		PM1806R	100	0,37 €
<b>8 mm</b>		PM1808R	100	0,42 €
10 mm		PM1810R	100	0,42 €
<b>12 mm</b>		PM1812R	100	0,42 €
<b>15 mm</b>		CM1815S	100	0,46 €
<b>18 mm</b>		CM1818S	100	0,50 €
20 mm		CM1820R	100	0,44 €
22 mm		CM1822S	100	0,48 €

**Rohr-Stützhülse**

12 mm	9 mm	TSM1209S	10	0,56 €
10 mm	8 mm	TSI312S	10	0,42 €

**Rohr-Stützhülse**

5/16"	1/4"	TSI250S	10	0,38 €
1/2"	3/8"	TSI375S	10	0,42 €

**Schlauchschneider (Ø 32 mm)**

Ø 32 mm		TSNIP	1	42,68 €
---------	--	-------	---	---------

**Spann- bzw. Lösehilfe**

		ICLT/2	1	13,06 €
--	--	--------	---	---------

**JG John Guest Steckverbinder**  
**Schläuche und Zubehör**



**Kunststoffrohr aus Polyethylen (LLDPE) - metrisch**

	Rohr AD	Rohr ID	Bestell-Nr.	VPE	€ / Stück
	4 mm	2,5 mm	PE-04025-0100M*	100	0,84 €
	6 mm	4,0 mm	PE-0604-0100M*	100	1,04 €
	8 mm	6,0 mm	PE-0806-100M*	100	1,40 €
	10 mm	7,0 mm	PE-1007-100M*	100	1,90 €
	12 mm	9,0 mm	PE-1209-100M*	100	2,18 €
	15 mm	11,5 mm	PE-15115-0100M*	100	3,72 €
LDPE	15 mm	11,5 mm	PE-15115-0050M**	50	4,28 €
LDPE	22 mm	17,7 mm	PE-22177-0050M***	50	8,26 €

\* verschiedene Farben auf Anfrage

\*\* nur in: B = blau

\*\*\* nur in: B = blau und E = schwarz



**Kunststoffrohr aus Polyethylen (LLDPE) - zöllig**

1/4" (6,35)	4,3	PE-08-BI-0500F*	150	0,86 €
5/16" (8,00)	5,0	PE-10-CI-0500F*	150	1,42 €
3/8" (9,50)	6,3	PE-12-EI-0500F*	150	1,66 €
1/2" (12,70)	9,5	PE-16-GI-0250F*	75	2,54 €

\* verschiedene Farben auf Anfrage wie z.B.:

N = natur; B = blau; R = rot; E = schwarz; y = gelb



**Rohrklemme**

6 mm	JG-RK 6	100	1,22 €
8 mm	JG-RK 8	100	0,60 €
10 mm	JG-RK 10	100	0,60 €
12 mm	JG-RK 12	100	0,66 €
15 mm	JG-RK 15	100	0,66 €
18 mm	JG-RK 18	100	0,72 €
22 mm	JG-RK 22	50	0,74 €
25 mm	JG-RK 25	10	0,88 €
28 mm	JG-RK 28	50	0,96 €



**Rohrklemme**

15 mm	PC15E	50	1,14 €
16 mm	PC16W	50	1,14 €
18 mm	PC18E, B, R, W	10	1,14 €
20 mm	PC20W	50	1,14 €
22 mm	PC22E	50	1,22 €
28 mm	PC28E, R	20	1,32 €

E = schwarz, B = blau, R = rot, W = weiß



**Abstandshalter**

15 - 28 mm	PCSE	10	0,50 €
------------	------	----	--------





Bevi Adapter mit Geka-Kupplung	187
Bevi 10l Reinigungsbehälter	181
Bevi 22l Reinigungsbehälter	181
Bevi 31l Reinigungsbehälter	181
Bevi Anschlüsse	181
Bevi Clean Ball	187
Bevi Clean V-Ball	187
Bevi Coffee Clean	185
Bevi Control Volumenmess-System	187
Bevi Descale Liquid	185
Bevi NeutroDes	184
Bevi Draft 500 ml Sprühflasche	185
Bevi Draft Conc.	184
Bevi Dreiwegehahn	187
Bevi Easy Cleaner	182
Bevi Eventcleaner	180
Bevi Felix onTop	182
Bevi Felix SK 419-001	182
Bevi Free Set	180
Bevi Getränke-Leitungsreinigung	180-182
Bevi Gläserrein	184
Bevi Hahnfett	186
Bevi Handy	180
Bevi Injector A	182
Bevi Injector M	181
Bevi Kellerverbindungsstück	187
Bevi Liquid	183
Bevi MilkClean	185
Bevi MiniMax	180
Bevi pH - Indikatorpapier 5m Rolle	186
Bevi Plus Beimischgerät	181
Bevi Plus Montagetafel	181
Bevi Power	183
Bevi Power Felix	184
Bevi Power Plus	183
Bevi Profi	180
Bevi Reinigungsbürste	186
Bevi Reinigungsgeräte	180
Bevi Reinigungsmittel	183-185
Bevi Reinigungsschwämmchen	187
Bevi Reinigungs-T-Stück	186
Bevi Reinigungssets	185
Bevi Sonstiges Zubehör	186-187
Bevi Tab	183
Bevi Tab Cool	184
Bevi Tab Descale	185
Bevi Tab Felix	184
Bevi Tab Oxygen	183
Bevi Wandhalter für Bevi Liquid	182
Bevi Zapfkopfreinigungsadapter	186
Bevi Zapfkopfreinigungsbürste	186







# Getränke-Leitungsreinigung

	Bestell-Nr.	VPE	€ / Stück	
	<b>Bevi MiniMax</b>	88-0211-0500	1	1.086,86 €
	<p>Eine leistungsstarke selbstansaugende Drehschieberpumpe aus Messing von bis zu 14 bar (stufenlose Druckeinstellung bis 14 bar) sorgt dafür, dass auch Problemfälle mit dem richtigen Druck beseitigt werden. V2A-Gehäuse; integrierter FI-Schalter; Pumpenleistung bis 440 l/h Wir empfehlen den Einsatz von Bevi Power oder Bevi Liquid 230 V 50 Hz AC; Gewicht: 9 kg; H 290 mm x B 320 mm x T 230 mm</p> <p>Optional kann das Gerät mit einem Drei-Wege-Hahn zum direkten Anschluss an das Frischwasser ausgestattet werden (kleines Bild)</p>			
	<b>Bevi Dreiwegehahn</b>	88-0240-0136	1	158,28 €
	zur Frischwasserspülung			
	<b>Bevi Profi</b>			
	Bevi Profi - 150 15 bar	88-0212-0000	1	2.681,26 €
	Bevi Profi - 180 18 bar	88-0213-0000	1	2.915,64 €
	<b>Bevi Eventcleaner</b>	88-0210-0050	1	5.775,00 €
	<p>mobile Reinigungsstation inkl. Bevi Profi 180 und Dosierpumpe VA - Konsole mit feststellbaren Rädern Proportionaldosierpumpe 1-5% für die exakte Laugendosierung Rohrtrenner nach DVGW Kat III 30l Pufferbehälter CO2 - Anschluss zum Leerdrücken der Leitung</p>			
	<b>Bevi Handy</b>	88-0110-0000	1	152,82 €
	komplett mit Schläuchen und Zubehör			
	<b>Bevi Free Set</b>			
	<p>Free Set mit Reinigungsutensilien Free Fix Reinigungssystem mit Zapfkopfreinigungsadaptern auf einer PVC-Platte fertig montiert Free Fix CO2 mit Zwischendruckreglern, Wandabsperrhähnen und Reinigungssystem auf einer VA-Armaturentafel fertig montiert</p>			
	7mm Leitung	88-0111-0000	1	427,50 €
	10mm Leitung	88-0112-0000	1	427,50 €

# Getränke-Leitungsreinigung

	Bestell-Nr.	VPE	€ / Stück	
	<b>Bevi Plus Beimischgerät</b>	88-0501-0100	1	114,00 €
	<b>Bevi Plus Montagetafel</b>	88-0501-0210	1	192,38 €
	zusätzlich montiert wahlweise mit Reinigungsadapter KEG			
	Mehrpreis pro Reinigungsadapter			
	CC	88-0501-0210C	1	76,50 €
	NC	88-0501-0210N	1	76,50 €
	Bier	88-0501-0210B	1	76,50 €
	Mehrpreis pro Reinigungsverteiler 6-fach			
	CC	88-0501-0216C	1	213,76 €
	NC	88-0501-0216N	1	213,76 €
	<b>Bevi Tank Bucket 10l Reinigungsbehälter</b>			
	aus HD-PE für max. 6 Anschlüsse	88-0602-0110	1	78,84 €
	<b>Bevi Tank Bucket 22l Reinigungsbehälter</b>			
	aus HD-PE für max. 8 Anschlüsse	88-0602-0100	1	84,46 €
	<b>Bevi Tank Bucket 31l Reinigungsbehälter</b>			
	aus HD-PE für max. 10 Anschlüsse	88-0602-0105	1	86,81 €
	<b>Bevi Anschlüsse</b>			
	Anschluss CC Standard	88-0602-0101	1	27,78 €
	Anschluss CC Light	88-0602-0102	1	27,78 €
	Anschluss NC	88-0602-0103	1	39,82 €
	<b>Bevi Injector M im Edelstahlgehäuse</b>			
	Proportionaldosierer 1-5% einstellbar	88-0502-0201	1	1.371,68 €
	inkl. Druckminderer 3 bar und			
	Sicherungskombination -			
	Rückflussverhinderer			
	mit Rohrtrenner, Kat. III			

# Getränke-Leitungsreinigung und Reinigungsgeräte

	Bestell-Nr.	VPE	€ / Stück	
	<b>Bevi Injector A im Edelstahlgehäuse</b>  Proportionaldosierer 1-5% einstellbar inkl. Druckminderer 3 bar und Cleantimer, Sicherungskombination - Rückflussverhinderer mit Rohrtrenner, Kat. III	88-0502-0202	1	2.981,25 €
	<b>Bevi Wandhalter für Bevi Liquid 5ltr. Kanister</b>  aus Edelstahl	88-0502-0220	1	105,74 €
	<b>Bevi Easy Cleaner</b>  Zapfkopfdusche mit Tauscheinsätzen Flach/Korb H 160 x B 150 x T 160mm Anschluss Eingang 1/2" AG Ausgang 13mm Arbeitsdruck bis 5 bar	88-0310-0001	1	120,38 €
				
	<b>Bevi Felix Standard SK 419-001</b>  Abm. L38 x B 20 x H 36cm auch für Weißbierglas und 1 ltr. Henkelglas	85-0000-0510	1	171,34 €
	<b>Bevi Felix onTop mit Abfluss-Schlauch</b>  kein Becken erforderlich Abm. L38 x B 20 x H 36cm auch für Weißbierglas und 1 ltr. Henkelglas	85-0000-0509	1	187,30 €
	<b>Bevi Felix Premium SK 419-001</b>  auch für Weißbierglas und 1 ltr. Henkelglas	85-0000-0520	1	171,34 €

# Reinigungsmittel

Bestell-Nr. VPE € / Stück



## Bevi Tab

für Bevi Plus, Bevi Handy oder Bevi Free  
max. 20 Min. einwirken lassen  
Bevi Tab erfüllt die Anforderungen der DIN 6650-6.

Bevi Tab alkalisch VE 30 St.	88-0305-0001	1	35,72 €
Bevi Tab sauer VE 30 St.	88-0305-0002	1	36,86 €
Bevi Tab aqua - farbig VE 10 St.	88-0305-0020	1	13,00 €

Transport nur mit Spedition !



## Bevi Power

Jeweils ausreichend für 5 Liter Anwendungslösung.  
30 g Portionsbeutel  
Bevi Power erfüllt die Anforderungen der DIN 6650-6.

Bevi Power alkalisch VE 50 St.	88-0304-0001	1	52,10 €
Bevi Power sauer VE 50 St.	88-0304-0002	1	52,10 €

Transport nur mit Spedition !



## Bevi Power Plus

Bevi Power Plus, alkalisch mit Aktivsauerstoff, als  
Grundreinigungs- und Desinfektionsmittel  
entfernt stärkste Verschmutzungen und Beläge.  
Jeweils ausreichend für 5 Liter Anwendungslösung.  
35 g Portionsbeutel  
Bevi Power Plus erfüllt die Anforderungen der DIN 6650-6.

Bevi Power alkalisch plus VE 50 St.	88-0304-0020	1	81,04 €
-------------------------------------	--------------	---	---------

Transport nur mit Spedition !



## Bevi Liquid

Bevi Liquid ist für die Grundreinigung von Getränke-  
schankanlagen entwickelt worden und entfernt starke  
Verschmutzungen und Beläge. Es ist auch zur Reinigung von  
Tropfmulden-Abflüssen verwendbar.  
Angeboten wird dieses Produkt in der 1l-Dosierflasche, im  
und 5l-Kanister.  
Bevi Liquid erfüllt die Anforderungen der DIN 6650-6.

Bevi Liquid 1 ltr. Dosierflasche	88-0307-0001	1	13,42 €
Bevi Liquid 5 ltr. Kanister	88-0307-0002	1	52,10 €



Transport nur mit Spedition !









## Bevi Tab Oxygen







Tabs mit Aktivsauerstoff  
geruchs- und geschmacksneutral  
tensidfrei umweltschonend, biologisch abbaubar  
rückstandslos leicht abspülbar VE 100 St. je 3,5 g

Bevi Tab Oxygen	88-0305-0010	1	20,52 €
-----------------	--------------	---	---------

# Reinigungsmittel

	Bestell-Nr.	VPE	€ / Stück	
 <p><b>Bevi NeutroDes IHO</b></p> <p>Diese Schnelldesinfektion auf Wasserstoffperoxid-Basis ist für Zapfhähne, Zapfköpfe und Flächen bestimmt. Wirkt schnell gegen Bakterien (inkl. Salmonellen u. Listerien), Pilze (inkl. Hefe- und Schimmelpilze), HBV + HIV, ist gebrauchsfertig, materialverträglich und parfümfrei.</p> <p><b>Transport nur mit Spedition !</b></p>	Bevi NeutroDes 5 ltr. Kanister	82-0001-0183	1	62,11 €
 <p><b>Bevi Tab Cool</b></p> <p>beugt der Algen- und Schleimbildung vor jährliches Auffrischen oder Austausch empfohlen 1 Tablette für 5l Wasser, Dose mit 30 Tabletten</p>	Bevi Tab Cool	88-0305-0700	1	19,44 €
 <p><b>Bevi Tab Felix</b></p> <p>sehr gute Reinigungswirkung in kaltem Wasser beseitigt Fettflecken und Lippenstiftspuren pH-neutral 600 g Dose, ca. 120 Spülwürfel</p>	Gläserspültableten	85-0001-0201	1	26,40 €
 <p><b>Bevi Gläserrein</b></p> <p>1ltr., Flüssig-Konzentrat zur manuellen Gläserreinigung</p>	Bevi Gläserrein	85-0001-0202	1	14,18 €
 <p><b>Bevi Power Felix</b></p> <p>1 kg Dose zur täglichen Reinigung der Gläserspülbürsten</p>	Bevi Power Felix	85-0001-0203	1	11,06 €
 <p><b>Bevi Draft Conc.</b></p> <p>zur täglichen Reinigung und Desinfektion von Premix- und Postmix-Schankhähnen</p>	250 ml Dosierflasche	88-0307-0010	1	18,88 €
<p><b>Transport nur mit Spedition !</b></p>				







# Reinigungsmittel

	Bestell-Nr.	VPE	€ / Stück	
	<b>Bevi Draft 500 ml Sprühflasche (ohne Inhalt)</b> zum Anmischen der Sprühlösung	88-0307-0011	1 5,06 €	
	<b>Bevi Tab Descale</b> Entkalkungstabletten VE 30 Stück a 18 g	88-0305-0060	1 35,90 €	
	<b>Bevi Descale Liquid</b> Flüssiger Kaffeemaschinenentkalker, auch geeignet für die Entkalkung der Bevi Vollreinigungsgeräte	88-0001-0181	1 16,70 €	
	<b>Bevi Coffee Clean</b> Kaffeefettlösetabletten für Kaffeemaschinen und Thermobehälter	Dose mit 150 Tabs je 1,6 g Dose mit 100 Tabs je 3,2 g	88-0306-0001 88-0306-0002	1 1 33,52 € 39,00 €
	<b>Bevi MilkClean</b> Desinfizierender Reiniger für Sahnepender und Milchaufschäumer	88-0307-0040	1 19,24 €	
	<b>Reinigungssets</b> Postmix-Set 1x Bevi Draft conc. 1x Sprühflasche (leer) 1x Bevi CleanBall 10x Nitril-Handschuhe 1x Bevi Tab Oxygen 1x Bevi Messbecher	88-0120-0000	1 63,90 €	

# Sonstiges Zubehör

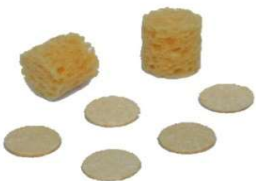
	Bestell-Nr.	VPE	€ / Stück
<b>Zapfkopfreinigungsadapter</b>			
	Flach/Kombi - 5/8" IG	88-0123-0100	1 17,60 €
	Korb V2A - 5/8" IG	88-0123-0200	1 30,18 €
	Flach/Kombi für Reihenschaltung	88-0123-0110	1 29,44 €
	Korb/Draft für Reihenschaltung	88-0123-0210	1 37,00 €
<b>Zapfkopfreinigungsadapter Wandmontage</b>			
	Flach/Kombi - 1 x 5/8" AG	88-0123-0500	1 34,32 €
	Korb V2A - 1 x 5/8" AG	88-0123-0600	1 47,34 €
	Wandhalter einzeln 1 x 5/8"	88-0123-0000	1 17,64 €
<b>Zapfkopfreinigungsadapter Wandmontage</b>			
	Flach/Kombi - 2x 5/8" AG	88-0123-0520	1 33,52 €
	Korb V2A - 2x 5/8" AG	88-0123-0620	1 48,56 €
	Wandhalter einzeln 2 x 5/8"	88-0123-0020	1 16,76 €
<b>Bevi Hahnfett</b>			
	Tube 40g	88-0403-0100	1 8,24 €
<b>Zapfkopfreinigungsbürste</b>			
	Flach/Kombi	85-0000-0444	1 9,26 €
	Korb	85-0000-0445	1 9,26 €
<b>Reinigungsbürste</b>			
	klein Nylon 150 x 015 mm	85-0403-0200	1 1,72 €
	groß Nylon 220 x 015 mm	85-0403-0206	1 2,38 €
	mit Kopfbündel Nylon 220 x 18 mm	85-0403-0201	1 3,56 €
	mit Sonne Natur 220 x 20 mm	85-0403-0202	1 2,26 €
<b>pH - Indikatorpapier 5m Rolle</b>			
	pH Wert: 0 - 14	85-0350-0023	1 18,42 €
<b>Reinigungs-T-Stück mit Absperrhahn</b>			
	zum Verbinden von ungeraden Leitungen		
	Reinigungs-T-Stück	88-0404-0200	1 66,32 €

# Sonstiges Zubehör

		Bestell-Nr.	VPE	€ / Stück
	<b>Kellerverbindungsstück</b>			
	2 x 5/8" AG	85-0007-0562	1	8,46 €
	<b>Dreivegehahn</b>			
	zur Umschaltung bei ungeraden Leitungssystemen	88-0240-0190	1	114,62 €
	<b>Reinigungsschwämmchen mittelfest</b>			
	VE 100 Stück			
	5 mm Durchmesser	88-0410-0004	1	13,70 €
	9 mm Durchmesser	88-0410-0007	1	13,70 €
	13 mm Durchmesser	88-0410-0010	1	16,28 €
	16 mm Durchmesser für 1/2"	88-0410-0015	1	19,26 €
	22 mm Durchmesser für 3/4"	88-0410-0022	1	45,70 €
	<b>Reinigungsschwämmchen zylindrisch</b>			
	VE 100 Stück			
	6 mm Durchmesser	88-0411-0006	1	13,40 €
	8 mm Durchmesser	88-0411-0008	1	14,88 €
	10 mm Durchmesser	88-0411-0010	1	14,88 €
	15 mm Durchmesser	88-0411-0013	1	18,00 €
	<b>Adapter mit Geka-Kupplung</b>			
	zur Reinigung von Trinkwasserleitungen mit Bevi Handy, Bevi Free, Bevi MiniMax			
	Adapter mit Geka-Kupplung	88-0120-0150	1	49,70 €
	<b>Bevi Clean Ball</b>			
	Reinigungsball für Schankhähne - transparent			
	Bevi Clean Ball	88-0402-0001	1	7,64 €
	<b>Bevi Clean V-Ball</b>			
	mit Trichter-Öffnung			
	Bevi Clean V-Ball	88-0402-0002	1	7,64 €
	<b>Bevi Control Volumenmess-System</b>			
	Ultraschallmessung UDM 7 oder 10			
	Bevi Control 2SII für bis zu 2 Leitungen	85-0000-0901	1	718,14 €
	Messwertgeber 7 mm je Leitung	85-0000-0907	1	1.233,76 €
	Messwertgeber 10 mm je Leitung	85-0000-0910	1	1.233,76 €

# Kühltheken, Mobiletheken, Klapptheken & Zubehör



Cocktailtheke Louisiana

196-197

Klapptheken

195-196

Kühltheke Berlin

191-192

Kühltheke Dresden

192-193

Kühltheke Frankfurt

189

Kühltheke Herkules

193-195

Kühltheke Neptun

190-191

Kühltheke Stuttgart

189-190

Mobile Theken

196-197

Yourbar

196

Zubehör Theke

198

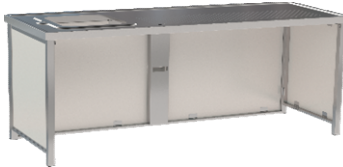

# Theken

	Bestell-Nr.	VPE	€ / Stück	
<b>HAGOLA-Kühltheke (HKT) "Frankfurt" Business Class</b>				
	steckerfertig, Installationsfach 2 Kühlabteile 2x 2 Auszüge NH 345/350 mm 1 Becken links, Wandanschluss gastseitig Abm.: 1550 x 980 x 660 mm (BxHxT), bestehend aus: Schankdeck-Abdeckung (HSD) Edelstahl (1.4301) gebürstet Abmessung: 1550 x 50 x 660 mm inkl. Siphon und digitaler Temperaturanzeige Kälteleistung: 228W bei VT -10 °C	81-0AA3-1596	1	9.798,10 €
<b>HAGOLA-Kühltheke (HKT) "Frankfurt" Business Class</b>				
	steckerfertig, Installationsfach 2 Kühlabteile 1 Drehtür, 1x 2 Auszüge NH 345/350 mm, 1 Becken links, Wandanschluss gastseitig Abm.: 1550 x 980 x 660 mm (BxHxT), bestehend aus: Schankdeck-Abdeckung (HSD) Edelstahl (1.4301) gebürstet Abmessung: 1550 x 50 x 660 mm inkl. Siphon und digitaler Temperaturanzeige Kälteleistung: 228W bei VT -10 °C	81-0DA2-1596	1	8.490,30 €
<b>HAGOLA-Kühltheke (HKT) "Frankfurt" Business Class</b>				
	steckerfertig, Installationsfach 2 Kühlabteile 2 Drehtüren, 1 Becken links, Wandanschluss gastseitig Abm.: 1550 x 980 x 660 mm (BxHxT), bestehend aus: Schankdeck-Abdeckung (HSD) Edelstahl (1.4301) gebürstet Abmessung: 1550 x 50 x 660 mm inkl. Siphon und digitaler Temperaturanzeige Kälteleistung: 228W bei VT -10 °C	81-0DD3-1596	1	7.692,10 €
<b>HAGOLA-Kühltheke (HKT) "Stuttgart" Business Class</b>				
	steckerfertig, Drehtür-Installationsfach 2 Kühlabteile 2x 2 Auszüge NH 345/350 mm 2 Becken links, Wandanschluss gastseitig Abm.: 1950 x 980 x 660 mm (BxHxT), bestehend aus: Schankdeck-Abdeckung (HSD) Edelstahl (1.4301) gebürstet Abmessung: 1950 x 50 x 660 mm inkl. Siphon und digitaler Temperaturanzeige Kälteleistung: 228W bei VT -10 °C	81-0AA3-9596	1	10.471,50 €

**\*Weitere Optionen zu jeder Theke:**

Gläserdruckspüler, Mischbatterie, Schankfertig, Fahrbar, Edelstahlverkleidung

**\*Bis zu 2 Jahre Garantie auf jede Theke**

# Theken

	Bestell-Nr.	VPE	€ / Stück	
<b>HAGOLA-Kühltheke (HKT) "Stuttgart" Business Class</b>				
	steckerfertig, Drehtür-Installationsfach 2 Kühlabteile 1 Drehtür, 1x 2 Auszüge NH 345/350 mm, 2 Becken links, Wandanschluss gastseitig Abm.: 1950 x 980 x 660 mm (BxHxT), bestehend aus: Schankdeck-Abdeckung (HSD) Edelstahl (1.4301) gebürstet Abmessung: 1950 x 50 x 660 mm inkl. Siphon und digitaler Temperaturanzeige Kälteleistung: 228W bei VT -10 °C	81-0DA2-9596	1	9.163,70 €
<b>HAGOLA-Kühltheke (HKT) "Stuttgart" Business Class</b>				
	steckerfertig, Drehtür-Installationsfach 2 Kühlabteile 2 Drehtüren, 2 Becken links, Wandanschluss gastseitig Abm.: 1950 x 980 x 660 mm (BxHxT), bestehend aus: Schankdeck-Abdeckung (HSD) Edelstahl (1.4301) gebürstet Abmessung: 1950 x 50 x 660 mm inkl. Siphon und digitaler Temperaturanzeige Kälteleistung: 228W bei VT -10 °C	81-0DD3-9596	1	8.365,50 €
<b>HAGOLA-Kühltheke (HKT) "Neptun" Business Class</b>				
	steckerfertig, Installationsfach 3 Kühlabteile 3x 2 Auszüge NH 345/350 mm, 1 Becken links, Wandanschluss gastseitig Abm.: 2100 x 980 x 660 mm (BxHxT), bestehend aus: Schankdeck-Abdeckung (HSD) Edelstahl (1.4301) gebürstet Abmessung: 2100 x 50 x 660 mm inkl. Siphon und digitaler Temperaturanzeige Kälteleistung: 305W bei VT -10 °C	81-0AA3-1096	1	12.499,50 €
<b>HAGOLA-Kühltheke (HKT) "Neptun" Business Class</b>				
	steckerfertig, Installationsfach 3 Kühlabteile 1 Drehtür, 2x 2 Auszüge NH 345/350 mm, 1 Becken links, Wandanschluss gastseitig Abm.: 2100 x 980 x 660 mm (BxHxT), bestehend aus: Schankdeck-Abdeckung (HSD) Edelstahl (1.4301) gebürstet Abmessung: 2100 x 50 x 660 mm inkl. Siphon und digitaler Temperaturanzeige Kälteleistung: 305W bei VT -10 °C	81-0AA2-1096	1	11.594,70 €

**\*Weitere Optionen zu jeder Theke:**

Gläserdruckspüler, Mischbatterie, Schankfertig, Fahrbar, Edelstahlverkleidung

**\*Bis zu 2 Jahre Garantie auf jede Theke**

# Theken

	Bestell-Nr.	VPE	€ / Stück	
<b>HAGOLA-Kühltheke (HKT) "Neptun" Business Class</b>				
	steckerfertig, Installationsfach 3 Kühlabteile 2 Drehtüren, 1x 2 Auszüge NH 345/350 mm, 1 Becken links, Wandanschluss gastseitig Abm.: 2100 x 980 x 660 mm (BxHxT), bestehend aus: Schankdeck-Abdeckung (HSD) Edelstahl (1.4301) gebürstet Abmessung: 2100 x 50 x 660 mm inkl. Siphon und digitaler Temperaturanzeige Kälteleistung: 305W bei VT -10 °C	81-0DA2-1096	1	10.689,90 €
<b>HAGOLA-Kühltheke (HKT) "Neptun" Business Class</b>				
	steckerfertig, Installationsfach 3 Kühlabteile 3 Drehtüren 1 Becken links, Wandanschluss gastseitig Abm.: 2100 x 980 x 660 mm (BxHxT), bestehend aus: Schankdeck-Abdeckung (HSD) Edelstahl (1.4301) gebürstet Abmessung: 2100 x 50 x 660 mm inkl. Siphon und digitaler Temperaturanzeige Kälteleistung: 305W bei VT -10 °C	81-0DD3-1096	1	9.785,10 €
<b>HAGOLA-Kühltheke (HKT) "Berlin" Business Class</b>				
	steckerfertig, Drehtür-Installationsfach 3 Kühlabteile 3x 2 Auszüge NH 345/350 mm, 2 Becken links, Wandanschluss gastseitig Abm.: 2500 x 980 x 660 mm (BxHxT), bestehend aus: Schankdeck-Abdeckung (HSD) Edelstahl (1.4301) gebürstet Abmessung: 2500 x 50 x 660 mm inkl. Siphon und digitaler Temperaturanzeige Kälteleistung: 305W bei VT -10 °C	81-0AA3-5096	1	13.227,50 €
<b>HAGOLA-Kühltheke (HKT) "Berlin" Business Class</b>				
	steckerfertig, Drehtür-Installationsfach 3 Kühlabteile 1 Drehtür, 2x 2 Auszüge NH 345/350 mm, 2 Becken links, Wandanschluss gastseitig Abm.: 2500 x 980 x 660 mm (BxHxT), bestehend aus: Schankdeck-Abdeckung (HSD) Edelstahl (1.4301) gebürstet Abmessung: 2500 x 50 x 660 mm inkl. Siphon und digitaler Temperaturanzeige Kälteleistung: 305W bei VT -10 °C	81-0AA2-5096	1	12.322,70 €

**\*Weitere Optionen zu jeder Theke:**

Gläserdruckspüler, Mischbatterie, Schankfertig, Fahrbar, Edelstahlverkleidung

**\*Bis zu 2 Jahre Garantie auf jede Theke**

# Theken



	Bestell-Nr.	VPE	€ / Stück	
<b>HAGOLA-Kühltheke (HKT) "Berlin" Business Class</b>				
	steckerfertig, Drehtür-Installationsfach 3 Kühlabteile 2 Drehtüren, 1x 2 Auszüge NH 345/350 mm, 2 Becken links, Wandanschluss gastseitig Abm.: 2500 x 980 x 660 mm (BxHxT), bestehend aus: Schankdeck-Abdeckung (HSD) Edelstahl (1.4301) gebürstet Abmessung: 2500 x 50 x 660 mm inkl. Siphon und digitaler Temperaturanzeige Kälteleistung: 305W bei VT -10 °C	81-0DA2-5096	1	11.417,90 €
<b>HAGOLA-Kühltheke (HKT) "Berlin" Business Class</b>				
	steckerfertig, Drehtür-Installationsfach 3 Kühlabteile 3 Drehtüren, 2 Becken links, Wandanschluss gastseitig Abm.: 2500 x 980 x 660 mm (BxHxT), bestehend aus: Schankdeck-Abdeckung (HSD) Edelstahl (1.4301) gebürstet Abmessung: 2500 x 50 x 660 mm inkl. Siphon und digitaler Temperaturanzeige Kälteleistung: 305W bei VT -10 °C	81-0DD3-5096	1	10.513,10 €
<b>Kühltheke (HKT) "Dresden" Business Class</b>				
	steckerfertig (2 Verdampfer), Installationsfach 4 Kühlabteile 4x 2 Auszüge NH 345/350 mm, 1 Becken links, Wandanschluss gastseitig Abm.: 2650 x 980 x 660 mm (BxHxT), bestehend aus: Schankdeck-Abdeckung (HSD) Edelstahl (1.4301) gebürstet Abmessung: 2650 x 50 x 660 mm inkl. Siphon und digitaler Temperaturanzeige Kälteleistung: 542W bei VT -10 °C	81-AAA5-6596	1	16.086,20 €
<b>Kühltheke (HKT) "Dresden" Business Class</b>				
	steckerfertig, Installationsfach 4 Kühlabteile 1 Drehtür, 3x 2 Auszüge NH 345/350 mm, 1 Becken links, Wandanschluss gastseitig Abm.: 2650 x 980 x 660 mm (BxHxT), bestehend aus: Schankdeck-Abdeckung (HSD) Edelstahl (1.4301) gebürstet Abmessung: 2650 x 50 x 660 mm inkl. Siphon und digitaler Temperaturanzeige Kälteleistung: 421W bei VT -10 °C	81-0AA5-6596	1	14.349,40 €

**\*Weitere Optionen zu jeder Theke:**

Gläserdruckspüler, Mischbatterie, Schankfertig, Fahrbar,  
Edelstahlverkleidung

**\*Bis zu 2 Jahre Garantie auf jede Theke**

# Theken



	Bestell-Nr.	VPE	€ / Stück	
<b>Kühltheke (HKT) "Dresden" Business Class</b>				
	steckerfertig, Installationsfach 4 Kühlabteile 2 Drehtüren, 2x 2 Auszüge NH 345/350 mm, 1 Becken links, Wandanschluss gastseitig Abm.: 2650 x 980 x 660 mm (BxHxT), bestehend aus: Schankdeck-Abdeckung (HSD) Edelstahl (1.4301) gebürstet Abmessung: 2650 x 50 x 660 mm inkl. Siphon und digitaler Temperaturanzeige Kälteleistung: 421W bei VT -10 °C	81-0AA2-6596	1	13.443,30 €
<b>Kühltheke (HKT) "Dresden" Business Class</b>				
	steckerfertig, Installationsfach 4 Kühlabteile 3 Drehtüren, 1x 2 Auszüge 345/350 mm, 1 Becken links, Wandanschluss gastseitig Abm.: 2650 x 980 x 660 mm (BxHxT), bestehend aus: Schankdeck-Abdeckung (HSD) Edelstahl (1.4301) gebürstet Abmessung: 2650 x 50 x 660 mm inkl. Siphon und digitaler Temperaturanzeige Kälteleistung: 421W bei VT -10 °C	81-0DA2-6596	1	12.538,50 €
<b>Kühltheke (HKT) "Dresden" Business Class</b>				
	steckerfertig, Installationsfach 4 Kühlabteile 4 Drehtüren 1 Becken links, Wandanschluss gastseitig Abm.: 2650 x 980 x 660 mm (BxHxT), bestehend aus: Schankdeck-Abdeckung (HSD) Edelstahl (1.4301) gebürstet Abmessung: 2650 x 50 x 660 mm inkl. Siphon und digitaler Temperaturanzeige Kälteleistung: 421W bei VT -10 °C	81-0DD3-6596	1	11.633,70 €
<b>Kühltheke (HKT) "Herkules" Business Class</b>				
	steckerfertig (2 Verdampfer), Drehtür-Installationsfach 4 Kühlabteile 4x 2 Auszüge NH 345/350 mm, 2 Becken links, Wandanschluss gastseitig Abm.: 3050 x 980 x 660 mm (BxHxT), bestehend aus: Schankdeck-Abdeckung (HSD) Edelstahl (1.4301) gebürstet Abmessung: 3050 x 50 x 660 mm inkl. Siphon und digitaler Temperaturanzeige Kälteleistung: 542W bei VT -10 °C	81-0AA5-0596	1	17.023,50 €

**\*Weitere Optionen zu jeder Theke:**

Gläserdruckspüler, Mischbatterie, Schankfertig, Fahrbar, Edelstahlverkleidung

**\*Bis zu 2 Jahre Garantie auf jede Theke**

# Theken

	Bestell-Nr.	VPE	€ / Stück	
<b>Kühltheke (HKT) "Herkules" Business Class</b>				
	steckerfertig (1 Verdampfer) , Drehtür-Installationsfach 4 Kühlabteile 4x 2 Auszüge NH 345/350 mm, 2 Becken links, Wandanschluss gastseitig Abm.: 3050 x 980 x 660 mm (BxHxT), bestehend aus: Schankdeck-Abdeckung (HSD) Edelstahl (1.4301) gebürstet Abmessung: 3050 x 50 x 660 mm inkl. Siphon und digitaler Temperaturanzeige Kälteleistung: 421W bei VT -10 °C	81-0AA7-0596	1	16.190,20 €
<b>Kühltheke (HKT) "Herkules" Business Class</b>				
	steckerfertig, Drehtür-Installationsfach 4 Kühlabteile 1 Drehtür, 3x 2 Auszüge NH 345/350 mm, 2 Becken links, Wandanschluss gastseitig Abm.: 3050 x 980 x 660 mm (BxHxT), bestehend aus: Schankdeck-Abdeckung (HSD) Edelstahl (1.4301) gebürstet Abmessung: 3050 x 50 x 660 mm inkl. Siphon und digitaler Temperaturanzeige Kälteleistung: 421W bei VT -10 °C	81-0AA2-0596	1	15.285,40 €
<b>Kühltheke (HKT) "Herkules" Business Class</b>				
	steckerfertig, Drehtür-Installationsfach 4 Kühlabteile 2 Drehtüren, 2x 2 Auszüge NH 345/350 mm, 2 Becken links, Wandanschluss gastseitig Abm.: 3050 x 980 x 660 mm (BxHxT), bestehend aus: Schankdeck-Abdeckung (HSD) Edelstahl (1.4301) gebürstet Abmessung: 3050 x 50 x 660 mm inkl. Siphon und digitaler Temperaturanzeige Kälteleistung: 421W bei VT -10 °C	81-DAA2-0596	1	14.380,60 €
<b>Kühltheke (HKT) "Herkules" Business Class</b>				
	steckerfertig, Drehtür-Installationsfach 4 Kühlabteile 3 Drehtüren, 1x 2 Auszüge NH 345/350 mm 2 Becken links, Wandanschluss gastseitig Abm.: 3050 x 980 x 660 mm (BxHxT), bestehend aus: Schankdeck-Abdeckung (HSD) Edelstahl (1.4301) gebürstet Abmessung: 3050 x 50 x 660 mm inkl. Siphon und digitaler Temperaturanzeige Kälteleistung: 421W bei VT -10 °C	81-DDA2-0596	1	13.475,80 €

**\*Weitere Optionen zu jeder Theke:**

Gläserdruckspüler, Mischbatterie, Schankfertig, Fahrbar, Edelstahlverkleidung

**\*Bis zu 2 Jahre Garantie auf jede Theke**

# Kühltheken & Klapptheken

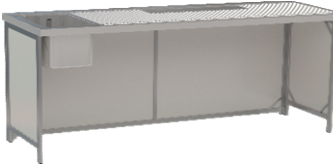
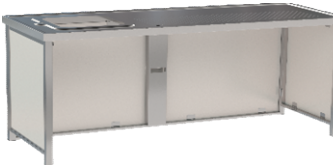
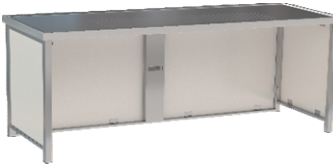
	Bestell-Nr.	VPE	€ / Stück	
<b>Kühltheke (HKT) "Herkules" Business Class</b>				
	steckerfertig, Drehtür-Installationsfach 4 Kühlabteile / 4 Drehtüren, 2 Becken links, Wandanschluss gastseitig Abm.: 3050 x 980 x 660 mm (BxHxT), bestehend aus: Schankdeck-Abdeckung (HSD) Edelstahl (1.4301) gebürstet, Abmessung: 3050 x 50 x 660 mm inkl. Siphon und digitaler Temperaturanzeige Kälteleistung: 421W bei VT -10 °C	81-0DD3-0596	1	12.571,00 €
<b>Rohrrahmen-Klapptheke</b>				
	Material: Edelstahl Oberfläche: gebürstet Abmessungen: 2000 x 920/970 x 690 mm (BxHxT) Spülbecken: 1 Stück 300x500x300 mm links m. Ablaufventil u. Standrohr 1 1/4" Keilrille: 1540 x 575 mm Abkantung: 50 mm/umlaufend Trägerplatte: Druck-Isolierung/Stahlblech verzinkt Abdeckung lose, Untergestell 3-seitig mit Baukompaktplatte Stirnseiten sind 90° klappbar	81-0020-0971	1	3.959,42 €
<b>Rohrrahmen-Klapptheke</b>				
	Abm.: 2000 x 930 x 750 mm (BxHxT) Abdeckung lose: Material: Edelstahl Oberfläche: ledergenarbt Abmessungen: 2000 x 750 mm Ausschnitt: links für 1 Becken 400 x 400 mm Keilrille: 1160 x 300 mm Trägerplatte: Druck-Isolierung m. Gegenkaschierung Untergestell: Material: Rohrrahmen in Edelstahl gebürstet Abmessung: 1966 x 878 x 716 mm (BxHxT) (auswechselbar für baus. Werbung) Stirnseiten 90° klappbar inkl. Tragegriff	81-0020-0974	1	3.613,62 €
<b>Rohrrahmen-Klapptheke</b>				
	Abm.: 2000 x 930 x 750 mm (BxHxT) Abdeckung lose: Material: Edelstahl Oberfläche: ledergenarbt Abmessungen: 2000 x 750 mm Trägerplatte: Druck-Isolierung m. Gegenkaschierung Untergestell: Material: Rohrrahmen in Edelstahl gebürstet Abmessung: 1966 x 878 x 716 mm (BxHxT) (auswechselbar für baus. Werbung) Stirnseiten 90° klappbar inkl. Tragegriff	81-0020-0975	1	3.362,32 €

# Klapptheken & Mobiletheken

	Bestell-Nr.	VPE	€ / Stück	
<b>Rohrrahmen-Klapptheke</b>				
	Abm.: 2000 x 930 x 750 mm (BxHxT) Abdeckung lose: Material: Edelstahl Oberfläche: ledergenarbt Abmessungen: 2000 x 750 mm Trägerplatte: Druck-Isolierung m. Gegenkaschierung Untergestell: Material: Rohrrahmen in Edelstahl gebürstet Abmessung: 1966 x 878 x 716 mm (BxHxT) (auswechselbar für baus. Werbung) Stirnseiten 90° klappbar inkl. Tragegriff	81-0020-0975	1	3.301,22 €
<b>Yourbar</b>				
	steckerfertig, mit Raum-u. Durchlaufkühlung 1-ltg. Leistung: 30 Ltr./h - bei Delta T = 10K. in Arbeitsplatte integrierte Flaschenwanne Abm.: 760 x 985 x 650 mm (BxHxT), bestehend aus: Arbeitsplatte in Edelstahl (1.4301) gebürstet, mit eingebautem Gläserdruckspüler Kälteleistung: 320W bei VT -10 °C	81-0076-9512	1	9.458,16 €
<b>Mobile Kühltheke "Economy Class"</b> mit Schankanlage und Schanksäule				
	Abm.: 1150 x 1040 x 700 mm bestehend aus: Arbeitsplatte Edelstahl (1.4301) gebürstet Abmessung: 1150 x 50 x 700 mm Tropfmulde 560 x 700 mm mit Prismen-Lochplatte inkl. Säulensockel 210 x 210 mm und Schanksäule, Gläserdruckspüler in Mulde eingebaut 1 Spülbecken 300 x 500 x 300 mm links, mit Edelstahl-Standrohr und -Ventil 1 1/4" und Kaltwasserhahn Kälteleistung: 305W bei VT -10 °C	81-0011-5071	1	7.664,80 €

# Mobiletheken und Cocktailstation

Bestell-Nr.

VPE

€ / Stück

## Mobile Kühltheke "Economy Class"



Abm.: 1150 x 1040 x 700 mm bestehend aus:

81-0011-5072

1

5.801,78 €

Arbeitsplatte

Edelstahl (1.4301) gebürstet

Abmessung: 1150 x 50 x 700 mm

Tropfmulde 560 x 700 mm mit Prismen-Lochplatte

inkl. Säulensockel 210 x 210 mm

Gläserdruckspüler in Mulde eingebaut

1 Spülbecken 300 x 500 x 300 mm links,  
mit Edelstahl-Standrohr und -Ventil 1 1/4"

und Kaltwasserhahn

Kälteleistung: 305W bei VT -10 °C

## Cocktailstation

### "Louisiana" Business Class

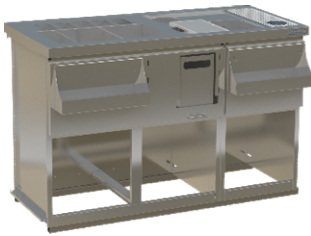

Abm.: 1510 x 980 x 660 mm bestehend aus:

81-0015-1962

1

10.046,28 €

Schankdeck-Abdeckung (HSD)

Edelstahl (1.4301) gebürstet

eingebautem Gläserdruckspüler mit Absperrhähnen

1 Stck. Schneidbrett 210 x 340 mm.

Abfallschacht: 159 mm Durchmesser

1 Stück Handwaschbecken (GN 1/2)

240 x 300 x 200 mm mit Ablauf 1 1/4"

# Einlass-Schänke, Gläserdruckspüler und Einschweißbecken

	Bestell-Nr.	VPE	€ / Stück
<b>Einlass-Schänke</b>			
	Abmessungen : 460 x 32 x 250 mm inkl. 20 mm Auflagerand Ausschnittmaß: 444 x 234 mm	81-0004-6251	1 140,92 €
	Abmessungen : 460 x 32 x 460 mm inkl. 20 mm Auflagerand Ausschnittmaß: 444 x 444 mm	81-0004-6461	1 263,64 €
	Abmessungen : 530 x 32 x 530 mm inkl. 20 mm Auflagerand Ausschnittmaß: 514 x 514 mm	81-0005-3531	1 316,81 €
	Abmessungen : 600 x 32 x 320 mm inkl. 20 mm Auflagerand Ausschnittmaß: 584 x 304 mm	81-0006-0321	1 357,64 €
	Abmessungen : 600 x 32 x 600 mm inkl. 20 mm Auflagerand Ausschnittmaß: 584 x 584 mm	81-0006-0601	1 368,04 €
	Abmessungen : 1020 x 32 x 320 mm inkl. 20 mm Auflagerand Ausschnittmaß: 1004 x 304 mm	81-0010-2321	1 378,18 €
<b>Gläserdruckspüler</b>			
	Gläserdruckspüler, lose, mit seitlichem Wasserzulauf, für Tropfmuldeneinbau, Anschlussschlauch 1000 mm lang, 3/8" Ü-Mutter	81-0AGD-0002	1 116,88 €
	Gläserdruckspüler mit Saugnapf Anschlussschlauch 500 mm lang, 3/8" Ü-Mutter	81-0AGD-0022	1 159,38 €
	Gläserdruckspüler, lose	81-0AGF-0008	1 162,50 €
<b>Zubehör</b>			
<b>Einschweißbecken</b>			
	Abmessungen: 500 x 300 x 300 mm inkl. Ablaufventil und Standrohr, Ablauf 1 1/4"	81-0AEB-0056	1 256,36 €
	umlaufend 18 mm Auflagerand Abmessungen: 400 x 400 x 300 mm inkl. Ablaufventil und Standrohr, Ablauf 1 1/4"	81-0AEB-0055	1 256,36 €

# Fasskühlboxen, Aufsatzkühlung & Minikühlzelle



Fasskühler  
Aufsatzkühlung

200-201  
200

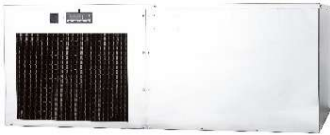
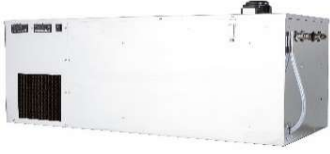

# Fasskühlboxen & Aufsatzkühlung

	Bestell-Nr.	VPE	€ / Stück	
	<b>Gehäuse FKU250U</b> Außenabmessung: 1140/580/1130mm inkl Stellfuss Innenabmessung: 1020/460/1020mm Fassungsvermögen: 2x50L Fässer	81-0000-2070	1	2.440,13 €
	<b>Gehäuse FK450U</b> Außenabmessung: 1140/1080/1130mm inkl Stellfuss Innenabmessung: 1020/960/1020mm Fassungsvermögen: 4x50L Fässer	81-0000-2077	1	2.608,20 €
	<b>Gehäuse FK650U</b> Außenabmessung: 1450/1080/1130mm inkl Stellfuss Innenabmessung: 1330/960/1020mm Fassungsvermögen: 6x50L Fässer	81-0000-2083	1	3.073,95 €
	<b>Aufsatzkühlung</b> für FKU 250/450/650 Benötigter Ausschnitt an Fassbox: 388/338mm	81-0000-2072	1	1.597,73 €
	<b>Gehäuse FKU850U</b> Außenabmessung: 1870/980/1130mm inkl Stellfuss Innenabmessung: 1750/860/1020mm Fassungsvermögen: 8x50L Fässer	81-0000-2085	1	3.274,43 €
	<b>Gehäuse FKU1050U</b> Außenabmessung: 1870/980/1130mm inkl Stellfuss Innenabmessung: 1750/860/1020mm Fassungsvermögen: 8x50L Fässer	81-0000-2091	1	3.509,33 €
	<b>Aufsatzkühlung</b> für FKU 850/1050 Benötigter Ausschnitt an Fassbox: 388/338mm	81-0000-2086	1	1.656,45 €
	<b>Aufsatzkühlung</b> mit integrierter Begleitkühlung Benötigter Ausschnitt an Fassbox: 390/335mm	81-0000-2107	1	2.626,42 €
	<b>Aufsatzkühlung</b> mit Begleitkühlung und Durchlaufkühlung 7mm 1-5 ltg/ 10mm 1-4 ltg Benötigter Ausschnitt an Fassbox: 390/335mm	81-0000-2109	1	1.653,42 €

# Fasskühlboxen mit Aufsatzkühlung



	Bestell-Nr.	VPE	€ / Stück
<b>FK250U mit Aufsatzkühlung</b>			
Außenabmessung: 1140/580/1430mm inkl Stellfuss Innenabmessung: 1020/460/1020mm Fassungsvermögen: 2x50L Fässer	81-0000-2069	1	3.811,62 €
<b>FK450U mit Aufsatzkühlung</b>			
Außenabmessung: 1140/1080/1430mm inkl Stellfuss Innenabmessung: 1020/960/1020mm Fassungsvermögen: 4x50L Fässer	81-0000-2076	1	4.222,80 €
<b>FK650U mit Aufsatzkühlung</b>			
Außenabmessung: 1450/1080/1430mm inkl Stellfuss Innenabmessung: 1330/960/1020mm Fassungsvermögen: 6x50L Fässer	81-0000-2082	1	4.414,06 €
<b>FK850U mit Aufsatzkühlung</b>			
Außenabmessung: 1870/980/1430mm inkl Stellfuss Innenabmessung: 1750/860/1020mm Fassungsvermögen: 8x50L Fässer	81-0000-2084	1	4.656,94 €
<b>FK850U mit Aufsatzkühlung</b>			
Außenabmessung: 1870/980/1430mm inkl Stellfuss Innenabmessung: 1750/860/1020mm Fassungsvermögen: 8x50L Fässer	81-0000-2090	1	5.153,64 €



# Reinigungunbehälter und Reinigungsadapter



Reinigungsbehälter 9L	203
Reinigungsbehälter 18L	203
Fittinge	203
Kunststoff Reinigungsbehälter	203-204
Reinigungsbehälter 30L Postmix	204
Reinigungsadapter	204



# Reinigungsbehälter



## Reinigungsbehälter 9L

	Bestell-Nr.	VPE	€ / Stück
1x Muffe	28-0000-0901	1	256,32 €
2x Muffe	28-0000-0902	1	292,56 €
3x Muffe	28-0000-0903	1	328,90 €
4x Muffe	28-0000-0904	1	365,90 €
5x Muffe	28-0000-0905	1	401,48 €



## Reinigungsbehälter 18L

4x Muffe	28-0000-1804	1	420,34 €
5x Muffe	28-0000-1805	1	456,62 €

## Fittinge



### Bier

Flach/ A-System	28-0001-0201	1	45,84 €
Kombi/ M-System	28-0001-0207	1	52,92 €
Korb/ S-System	28-0001-0203	1	45,84 €
Köpi/ Draft/ D-System	28-0001-0205	1	45,84 €

### AFG

Coca-Cola/ LC-System	28-0001-0228	1	
Pepsi/ LP-System	28-0001-0218	1	71,36 €
Sinalco/ LS-System	28-0001-0208	1	71,36 €
68mm Flachfitting/ W-System	28-0001-0209	1	71,36 €

## Kunststoff Reinigungsbehälter 6 Liter



### Kunststoff Reinigungsbehälter

mit Edelstahl Flach Fitting A-Type	88-0000-8234	1	140,68 €
---------------------------------------	--------------	---	----------



### Kunststoff Reinigungsbehälter

mit Edelstahl Korb Fitting S-Type	88-0000-8235	1	143,32 €
--------------------------------------	--------------	---	----------



### Kunststoff Reinigungsbehälter

mit Edelstahl Kombi Fitting M-Type	88-0004-1423	1	160,66 €
---------------------------------------	--------------	---	----------

# Reinigungsbehälter

## Reinigungsadapter



### Kunststoff Reinigungsbehälter

mit Edelstahl Draft (Köpi) Fitting  
D-Type

Bestell-Nr.

VPE

€ / Stück

88-0007-2338

1

155,44 €



### Kunststoff Reinigungsbehälter

mit Edelstahl 3 Nocken Fitting  
G-Type

88-0000-8233

1

143,08 €



### Kunststoff Reinigungsbehälter

mit Edelstahl Scout Fitting  
U-Type

88-0005-4569

1

201,92 €



### Reinigungsbehälter 30L

BIB CC Reinigungsbehälter  
7+2+1 IceTea Anschluss

88-0001-0721

1

409,00 €

BIB NC Reinigungsbehälter  
7+2+1 IceTea Anschluss

88-0002-0721

1

409,00 €

### Reinigungsadapter



mit 2 Tüllen

Flach/ A-System

28-02A1-0073

1

65,80 €

Kombi/ M-System

28-02M1-0012

1

65,80 €

Korb/ S-System

28-02S2-0016

1

68,54 €

Pepsi/ LP-System

28-02L1-0026

1

73,16 €

Sinalco/ LS-System

28-02L1-0023

1

73,16 €



mit 1 Tülle und 1 Blindstopfen

Flach

28-02A1-0014

1

60,32 €

Kombi

28-02M1-0010

1

65,80 €

Korb

28-02S2-0022

1

65,80 €

Pepsi/ LP-System

28-02L1-0027

1

73,16 €

Sinalco/ LS-System

28-02L1-0016

1

73,16 €



## Auswertereinheit

- Durchfluss- & 2-fache Temperaturkontrolle
- Lokales Ablesen oder Fernüberwachung
- Überwacht bis zu acht Getränkeleitungen
- 7 Zoll Touch-Display
- Kompatibel mit Turbine, Ultraschall oder magnetisch induktiven Sensoren
- Datenlogging auf interner SD-Karte

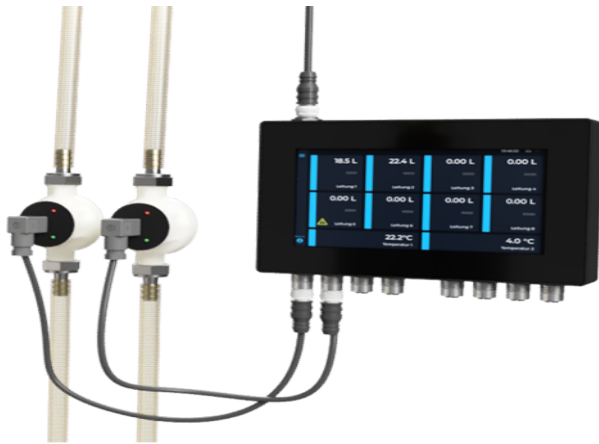

## Integration

- Minimaler Verkabelungsaufwand
- Integration in bestehendes WLAN Netz oder optional über Mobilfunk
- Optional GPS Position (Flottenmanagement, Bierwagen o.ä.)

## Gastromatix IoT-Suite

- Alle Daten im Echtzeit-Überblick
- Standortunabhängiger Zugriff
- Einfacher Datenexport / Reporting
- Konfigurierbare Statusmeldungen



Ein Geräte kann bis zu 8 Leitungen überwachen & kontrollieren.

\* Für weitere Informationen und Anfragen, können Sie sich gerne telefonisch oder via E-Mail bei uns melden.

