

Inhaltsverzeichnis

	Bierzapfhähne und Ersatzteile	8 - 18
	Postmix Hähne LVV, LEV und Flomatic	19 - 34
	Premix Hähne und Wunderbar Zapfpistole	35 - 37
	Schwanenhalssäulen, Distanzstücke und Säulen	38 - 41
	Nova Postmix-Säule 6ltg. und 8ltg.	42 - 43
	Schaumstopper, Ersatzteile und KEG-Changer	44 - 48
	Druckminderer und Druckminderer Tafeln	49 - 61
	Manometer, Warnschild, Dokumentation	63
	Zapfköpfe	64
	Gaswarngeräte und Zubehör	65 - 71
	Biertüllen, TDS-Tüllen, Überwurfmutter, Verbinder und Y-Verteiler	72 - 76
	Wandhalter, Absperrhähne, Dreiwegehähne, Durchgangsverschraubungen und Dichtungen	77 - 78
	AfG Überwurfmutter, Schlauchnippel, Verbinder, Umkehrbögen, Y- Stücke, T-Stücke und Adapter	79 - 88
	Kunststoff Adapter, T-Stücke und Kreuze	91
	Steckkupplungen, Rückschlagsventile und CC BiB-Kupplungen	92 - 93
	Schlauchklemmen, Schlauchklemmzange und Pythonschere	94
	Flojet und Shurflo Pumpen, Pumpenplatten, Membranpumpen, Druckerhöhungssysteme, Zubehör	95 - 103
	Luftkompressoren	104 - 105
	Carbonatormotoren, Dauerläufer, Carbonator-, Rührwerksmotorpumpen und Durchflußmesser	107 - 109

Inhaltsverzeichnis



**Wasserfilterstationen, Everpure Wasserfilter,
Wasserdruckminderer, Zubehör und Aquastop**

110



**BWT Filter, Filterköpfe und Anschlüsse
BWT Filterstation und Übergangstück**

111 - 114



**Lindr Begleitkühler, Premixkühler und
Trockenkühler**

115 - 118



**Ober- und Unterthecken Kühlgeräte, Kreisläufer
Gerätegestell, BIB Regale und Gerätekonsole**

119 - 127



**Celli Verwendungsfertige Anlagen, Durchlaufkühler,
Tafelwasser und Warmkarbonator**

128 - 135



**Selbach Durchlaufkühler, Kreislaufkarbonatoren,
Tafelwasser und Glühwein**

136 - 142



SCS-TEC Tafelwassergeräte und Filter

143 - 148



John Guest Steckverbinder

149 - 177



**BeviClean Getränkereinigung, Reinigungsgeräte
Reinigungsmittel und Zubehör**

179 - 187



**Kühlthecken, Mobilethecken, Klappthecken und
Zubehör**

188 - 198



Fasskühlboxen & Aufsatzkühlung

199 - 201



Reinigungsbehälter und Adapter

203 - 205



Gastromatix Durchflussmesser

206 - 207

Stichwortverzeichnis A-Z

0-9

90° Bögen

A

Absperrhähne
Adapter
AfG Anschlusssteil
AfG Schlauchnippel
AfG Überwurfmuttern
Alarmhupe
ALBI 4
ALBI Aqua
Analox
Analox Aspida
Analox Ax 50/50M
Analox Ax60+
Aqua-Buttler®
Aqua-Buttler® Fiz
Aquastop

B

Bag-in-Box-Pumpe G55
Bag-in-Box-Pumpe G58
Bag-in-Box-Pumpe G80
Bag-in-Box-Pumpe Shurflo
Bag-in-Box-Pumpe T5000
Beer Ace II
Begleitkühlgeräte
Betriebsbuch
Bevi 10l Reinigungsbehälter
Bevi 22l Reinigungsbehälter
Bevi 31l Reinigungsbehälter
Bevi Adapter mit Geka-Kupplung
Bevi Anschlüsse
Bevi Clean Ball
Bevi Clean V-Ball
Bevi Coffee Clean
Bevi Control Volumenmess-System
Bevi Descale Liquid
Bevi Draft 500 ml Sprühflasche
Bevi Draft Conc.
Bevi Dreiwegehahn
Bevi Easy Cleaner
Bevi Eventcleaner
Bevi Felix onTop
Bevi Felix Premium SK 419-001
Bevi Free Set
Bevi Getränke-Leitungsreinigung
Bevi Gläserrein
Bevi Hahnfett
Bevi Handy

B

79 / 86 Bevi Injector A 183
79 / 86 Bevi Injector M 183
Bevi Kellerverbindungsstück 188
Bevi Liquid 184
Bevi MiniMax 181
80 Bevi NeutroDes 185
89 Bevi pH - Indikatorpapier 5m Rolle 187
84 Bevi Plus Beimischgerät 182
83 - 84 Bevi Plus Montagetafel 182
83 Bevi Power 184
69 Bevi Power Felix 185
128 Bevi Power Plus 184
128 Bevi Profi 181
68 - 73 Bevi Reinigungsbürste 187
73 Bevi Reinigungsgeräte 181 - 183
68 Bevi Reinigungsmittel 184 - 186
70 Bevi Reinigungsschwämmchen 188
137 - 139 Bevi Reinigungs-T-Stück 187
139 Bevi Reinigungssets 186
112 Bevi Sonstiges Zubehör 187 - 188
Bevi Tab 184
Bevi Tab Cool 185
Bevi Tab Descale 186
98 Bevi Tab Felix 185
98 Bevi Tab Oxygen 184
98 Bevi Wandhalter für Bevi Liquid 183
104 Bevi Zapfkopfreinigungsadapter 187
98 Bevi Zapfkopfreinigungsbürste 187
104 BevJet 100
118 BevJet Compact 100
65 / 128 BIB Regal 126
182 BIB Umschaltventil 102
182 Bierabspreerrhahn 76
182 Bierkoffer 112
187 Bierpumpen 94 / 100
182 Biertüllen 76 - 77
188 BlackTap Auslaufhahn 141
188 Blinddichtung 81
186 Blindmuttern AfG 83
188 Blindmuttern Bier 78
186 BT100 17
186 BT100 Ersatzteile 17
185 BW Plus 96
188 BWT Anschlüsse Filterkopf 116
183 BWT Filter 114 - 115
181 BWT Filterkopf 116
183 BWT Kaffeemaschinen 115
183 BWT Übergangsstück von Everpure 116
181 BWT Wasserfilter 114
184 - 186 BWT Wasserfilterstation 116

Stichwortverzeichnis A-Z

C

Carbonatormotoren
 Carbonator-Pumpe
 Cascata
 Cascata Display
 Cascata Säule
 Cascata Taster
 CC-Kupplung
 Celli Linus-Reihe
 Celli Begleitäkühler
 Celli CRE-Reihe
 Celli Hi-Class-Reihe
 Celli J-Class
 Celli Niagara-Reihe
 Celli TE-Mix-Reihe
 Celli Hi-Class Unterschrank
 Celli Warmkarbonator
 CMB Premix-Zapfhahn
 CO2 Doppeldruckminderer
 CO2 Hauptdruckminderer
 CO2 Schlüssel
 CO2 Verteiler
 CO2 Wandverteiler
 CO2 Buddy
 CS-10

D

Datenausgang
 Dauerläufer
 Dichtungen
 Distanzstücke
 Dokumentation
 Doppelgewindenippel
 Dreiwegehahn
 Druckerhöhungssysteme
 Druckminderer Tafeln Bier
 Druckminderer
 Druckminderer für Batteriebau
 Druckminderer Tafeln
 Durchflussmesser
 Durchgangsverschraubungen
 Durchlauferhitzer
 Durchlaufkühler Nass

E

Edelstahlpumpe
 Einschraubtüllen
 Ersatz Steuergerät
 Ersatz-Manometer
 Everpure Filterkopf QL2
 Everpure Filterkopf QL3B
 Everpure Übergangsstück auf BWT
 Everpure Wasserfilter

F

Fasskühlboxen

F

108	FEX10	46
109	FEX11	45
144	FEX15	47
144	FEX1556	45
147	FEX1580	47
149	FEX2	46
93	FEX2 Hybrid	46
129	FEX3	46
130	FEX4	46
130 - 131	FEX5	46
135 - 136	FEX6	46
132	FEX7/9	47
132 - 133	FEX8	45
133 - 134	FEX9	45
135	Filterpaket SCS-TEC	148
135	Filterpatrone SCS-TEC	148
35	Flachmuttern	76 / 80
50	Flaschenhalter	56
50 - 54 / 61	Flojet	96 - 101
56	Flojet Anschlüsse	101
56	Flojet T-Stück	101
55	Flomatic Hähne 424	29 - 30
71	Flomatic Hähne Sprengzeichnung	34
18	Flomatic Hähne Stückliste	34
	Flomatic Zubehör	31 - 33
	Flomatic-Zapfhähne	29 - 30
	Flügelmuttern	75
69	Fluid-o-Tech Pumpen	109
108	Fob Stop	45 - 48
74 / 78 / 81	Fob Stop Ersatzteile	48
39	Förderstrom Umkehrventil	100
63 / 126		
55 / 78		
77		
99	G55 Bag-in-Box-Pumpe	96
57 - 59	G56 Bierpumpe	96
50 - 54	G56 Reinigungsadapter	96
61	G58 Bag-in-Box-Pumpe	96
57 - 60	G80 Bag-in-Box-Pumpe	96
206 - 207	Gastromatix Durchflussmesser	206 - 207
78	Gaswarngeräte	66 - 68
142	Gerätegestell	124
120 - 121 / 130 - 131	Gerätekonsole	124
137 - 139	Gewindestück	78
	Glühweingeräte	142
109		
18 / 55 / 87		
67	Hagola Cocktailtheke	197
63	Hagola Klapptheken	195 - 196
110	Hagola Kühltheken	189 - 195
110	Hagola Mobile-Theken	196 - 197
114	Hagola Zubehör	198
110	Hahnkühlplatte	18
	Halterung für Pumpen	100 / 102
	Hochdruckschläuche	62
200 - 201		

Stichwortverzeichnis A-Z

I	J	J	K	L
Ice Core 1	122	JG Winkel-Absperr-Ventil		166
Ice Core Eco	122 - 123	JG Winkel-Einschraub-Verbinder	155 / 159 / 163 / 171	
Ice Core Eco 10	122	JG Winkelklemmleiste		174
Ice Core Eco 15	122	JG Winkel-Reduzier-Verbinder	154 / 160 / 164 / 170	
Ice Core Eco 30	122	JG Winkel-Rohr-Steckdorn		161 / 170
Ice Core Eco 30+	123	JG Winkel-Verbinder	150 / 154 / 156	158 / 161 / 169 - 170 / 173
		JG Y-Reduzier-Verbinder		161
		JG Y-Verbinder		161
JG Absperrhahn	166	JG Wasserdruckminderer		167
JG Aufschraub-Verbinder	155 / 162 - 163	JG Zapfhahnanschluss		168 / 170
	168 / 170 - 171	JG Zubehör		175 - 176
JG Doppelrückschlagventil	167	JG Zugentlastung		176
JG Dreifachverteiler	163	John Guest Anschlüsse für G56		101
JG Einschraub-Stutzen	151 - 152 / 158 - 159 / 169	John Guest Steckverbinder		150 - 178
JG Einschraub-Verbinder	150 / 153 / 157 / 159	Joy Postmix Auftischgerät		125
	163 / 168 - 169 / 171 - 172			
JG Einsteck-Reduzier-Stutzen	154 / 159			
JG Einsteck-T-Verbinder	171	K		
JG Einsteck-Übergangs-Verbinder	166	Kühlerkreislaufkarbonatoren		122 - 123
JG Einsteck-Winkel-Verbinder	154 / 161 / 170	Kunststoff Adapter		91
JG Endkappe	155 / 163 / 168	Kunststoff Kreuz		91
JG Ersatz-Dichtringe	162	Kunststoff T-Stück		91
JG Gerader-Reduzier-Verbinder	153 / 160			
JG Gerader-Übergangsverbinder	165 / 173	L		
JG Gerader-Verbinder	151 / 156 / 158 / 169 / 172	Lancer LEV Hähne		24
JG Gewinde-Reduzierer	155	Lancer LEV Zubehör		25 - 26
JG Kreuz-Verbinder	163	Lancer LEV Sprengzeichnung		27
JG Kühlverteiler	164	Lancer LEV Stückliste		28
JG LLDPE Schlauch	178	Lancer LVV Hähne		19
JG Montageclip für Hähne	166	Lancer LVV Hähne Zubehör		20 - 21
JG Polar Clean	175	Lancer LVV Sprengzeichnung		22
JG Postmix-Adapter	164	Lancer LVV Stückliste		23
JG Postmix-Winkelsteckstutzen	164	Lancer Turbo Karbonator		123
JG Reduzier-Verbinder	152 - 153	Leerabschaltung		101
	159 - 160 / 169	LEV Hähne		24
JG Rohrbogen	173	LEV Zubehör		25 - 26
JG Rohrklemme	176	LEV Sprengzeichnung		27
JG Rohrschere	176	LEV Stückliste		28
JG Rohr-Steckdorn	154 / 161 / 165	LINDR Begleitkühler		116
JG Rohr-Stützhülse	177	LINDR Premixkühler		116
JG Rückschlagventil	167	LINDR Trockenkühler		116 - 118
JG Schlauchschneider	177	Luftkompressor		105
JG Schott-Verbinder	153 / 160 / 164	Lüfter		125
JG Schutzkappe	174	LVV Hähne		19
JG Service-Ventil	166	LVV Hähne Zubehör		20 - 21
JG Sicherungsring	174	LVV Sprengzeichnung		22
JG Spann- bzw. Lösehilfe	176	LVV Stückliste		23
JG T-Reduzier-Verbinder	154 / 161 / 165			
JG T-Verbinder	150 / 156 / 158 / 169	M		
JG Umkehrbogen	155 / 164	Membranpumpen		98
JG Verbinder mit Schlauchprofil	165 / 170 / 173	Messingpumpe		109
JG Vergrößerungs-Verbinder	153 / 160	MID-7		109
JG Verschluss-Stopfen	152 / 159	Multiplex Albi 4		126
JG Winkel-Absperrhahn	166			

Stichwortverzeichnis A-Z

N

N2 Hauptdruckminderer
NOVA Säule 6ltg
NOVA Säule 8ltg

51 / 53
42
43

Q

Quetschverschraubungen

55 / 78

O

Ober- und Untertheken Kühlgeräte
OF-C90-4
OF-C90-10
OF-C90-25
OF-C180-25
Oprema Warmkarbonator
O-Ring

120 - 121
105
105
105
105
135
85

Reduzierverbinder
Reinigungsadapter
Reinigungsadapter G56
Reinigungsbehälter
Reinigungsmittel
Reinigungsschwämmchen
Relaiskontakte
Rückschlagventile
Rührwerksmotorpumpen

82
186 / 205
96
204 - 205
183 - 185
187
67
92
109

P

P100
P100 Ersatzteile
P1000
P1000 Ersatzteile
P2000
P2000 Ersatzteile
P3000
P3000 Ersatzteile
P3150
P3150 Ersatzteile
P350
P3500
P3500 Ersatzteile
P3500AB
P3500AB Ersatzteile
P4000
P4000 Ersatzteile
P5002
P5002 Ersatzteile
Partyfass
Planet-Air Luftkompressoren
Postmix Auftischgerät
Postmix Säule
Premixkühler
Polo Postmix Auftischgerät
Produktreihe CI - zöllig
Produktreihe CM - metrisch
Produktreihe PI - zöllig
Produktreihe PM - metrisch
Produktreihe Superseal
Proline
Proline Display
Proline Taster
Prüfadapter
Prüfgase
Pumpen Zubehör
Pumpenplatte G55
Pumpenplatte G56
Pumpenplatte T5000
Pumpenplatte Shurflo

S

12
12
16
16
16
16
9
9
11
11
18
10
10
14
14
13
13
15
15
120
107
125 - 126
42 - 43
116 / 141
126
169 - 172
168
156 - 167
150 - 155
171 - 174
145
145
145
70
70
100 - 102
97
97
97
102

Saber Pumpe
Säulen
Schaumstopper
Schaumstopper Ersatzteile
Schläuche
Schlauchklemmen
Schlauchklemmzange
Schlauchnippel 90°
Schlauchnippel AfG
Schlauchverbinder
Schutzkorb
Schwanenhalssäulen
SCS-TEC Aqua-Buttler®
SCS-TEC Sterilfilterpatrone
Sechskant Flachmuttern
Selbach AN-Reihe
Selbach Aqua
Selbach BK-Reihe
Selbach BN-Reihe
Selbach CN-Reihe
Selbach Glühweingeräte
Selbach Warmkarbonator
Sensoreinheit
Shurflo Pumpen
Shurflo Pumpen Zubehör
Sodawasserverteiler
Spannwerkzeug
Speedy Zapfhahn
Spritzwasserschutz
Steckkupplungen
Stecktüllen
Sirupnippel für Shurflo Pumpe

109
39 - 43
45 - 47
48
177
94
94
81
80 - 81
76 / 81
67
39
144 - 147
148
75 / 79
140 - 141
141
137
137 - 139
140
142
141
67
102
102 - 103
88
176
35
67
92
85
103

Stichwortverzeichnis A-Z

T		Z	
T5000 Bag-in-Box-Pumpe		92 Zapfhähne	9 - 36
Tafelwasser Obertheke	134 - 135 / 144 - 146	Zapfhahn CMB Premix	35
Tafelwasser Untertheke	132 - 134 / 141 / 146	Zapfhahn BT100	17
TDS-Tüllen		74 Zapfhahn BT100 Ersatzteile	17
Trockenkühlgeräte	116 - 118 / 129	Zapfhahn P100	12
T-Stücke		84 Zapfhahn P100 Ersatzteile	12
Turbo-Hahn		18 Zapfhahn P1000	16
		Zapfhahn P1000 Ersatzteile	16
		Zapfhahn P2000	16
		Zapfhahn P2000 Ersatzteile	16
Überwurfmuttern	75 / 80	Zapfhahn P3000	9
Umkehrbogen	82 - 83	Zapfhahn P3000 Ersatzteile	9
Umwälzmotor - Dauerläufer	108	Zapfhahn P3150	11
Unterschrank Aqua-Buttler®		Zapfhahn P3150 Ersatzteile	11
		Zapfhahn P350	18
		Zapfhahn P3500	10
		Zapfhahn P3500 Ersatzteile	10
V10		18 Zapfhahn P3500AB	14
Vakuumumschalter für T5000	100	Zapfhahn P3500AB Ersatzteile	14
Vakuum-Umschaltventil	100	Zapfhahn P4000	13
Verbinder AfG	81 - 82	Zapfhahn P4000 Ersatzteile	13
Verbinder Bier	76	Zapfhahn P5002	15
Verbindungsrohr	87	Zapfhahn P5002 Ersatzteile	15
Verbindungsstück für Zwischendruckm.	53	Zapfhahn V10	18
Verschlussstopfen	55 / 84 / 88 / 110	Zapfhahn Speedy	35
Verwendungsfertige Anlage	118 / 129	Zapfhahn Turbo	18
Vollscheibe	78	Zapfhahnschlüssel	9 / 11 / 12 / 14 / 17
		Zapfhahn Verlängerung	18
		Zapfköpfe	64
		Zapfköpfe Ersatzteile	64
Wandabsperrhahn	77	Zapfpistole Wunder-Bar	36
Wandhalter	77	Zusätzliche Fernanzeige	67
Warmkarbonator	135	Zwischendruckminderer	51 / 53 / 54
Warnschild	63	Zwischendruckminderer Tafeln	57 - 60
Wasserdruckminderer	110		
Wasserfilterstation	110 / 114		
Wasserverteiler	84		
Wunder-Bar Zapfpistole	36		
X			
X-Stücke	84		
Y			
Y-Stück Edelstahl	76		
Y-Stück Messing vernickelt	76		

Zapfhähne und Zubehör



Einschraubtüllen	18
CMB Premix-Hahn	35
CMB Speedy-Hahn	35
Cornelius Premix-Hahn	35
Cornelius Premix-Hahn Ersatzteile	35
Flomatic Hähne 424	29-30
Flomatic Hähne Sprengzeichnung	34
Flomatic Hähne Stückliste	34
Flomatic Zubehör	31-33
Hahnkühlplatte	18
Lancer LEV Hähne	24
Lancer LEV Zubehör	25-26
Lancer LEV Sprengzeichnung	27
Lancer LEV Stückliste	28
Lancer LVV Hähne	19
Lancer LVV Hähne Zubehör	20-21
Lancer LVV Sprengzeichnung	22
Lancer LVV Stückliste	23
Wunder-Bar Zapfpistole	36
Zapfhahn BT100	17
Zapfhahn BT100 Ersatzteile	17
Zapfhahn CS 10	18
Zapfhahn P100	12
Zapfhahn P100 Ersatzteile	12
Zapfhahn P1000	16
Zapfhahn P1000 Ersatzteile	16
Zapfhahn P2000	16
Zapfhahn P2000 Ersatzteile	16
Zapfhahn P3000	9
Zapfhahn P3000 Ersatzteile	9
Zapfhahn P3150	11
Zapfhahn P3150 Ersatzteile	11
Zapfhahn P350	18
Zapfhahn P3500	10
Zapfhahn P3500 Ersatzteile	10
Zapfhahn P3500AB	14
Zapfhahn P3500AB Ersatzteile	14
Zapfhahn P4000	13
Zapfhahn P4000 Ersatzteile	13
Zapfhahn P5002	15
Zapfhahn P5002 Ersatzteile	15
Zapfhahn Turbo	18
Zapfhahn Verlängerung	18
Zapfhahn V10	18

Zapfhähne Edelstahl P3000



Zapfhahn P3000

SK343-023

Bestell-Nr.

VPE

€ / Stück

Kompensatorhahn aus Edelstahl
mit Gewindestutzen 85mm, G5/8"
mit Kunststoffkompensator

Edelstahl

10mm

11-3000-0000

1

103,84 €

8mm

11-3000-0080

1

103,84 €

gold - PVD beschichtet

10mm

11-3000G0000

1

129,80 €

8mm

11-3000G0080

1

129,80 €

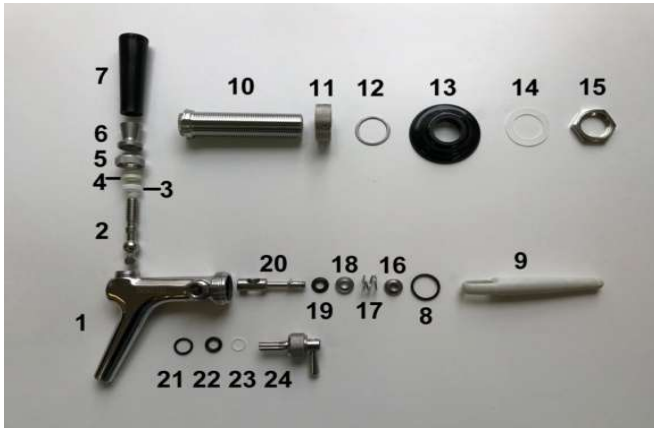

Dichtungen und Ersatzteile für P3000

Pos. Bild

Bestell-Nr.

VPE

€ / Stück



Reinigungsadapter

11-3000R0000

1

6,06 €

Hahnkörper

1

11-3000-0001

1

77,12 €

Ventilhebel

2

11-3000-0002

10

3,12 €

Kugelsitzring

3

10-3000-0001

10

1,30 €

Dichtung für Hebel

4

10-3000-0002

10

0,30 €

Mutter- Hahnhebel

5

11-3000-0003

10

6,50 €

Mutter - Hahngriff

6

11-3000-0004

10

6,50 €

Zapfhahngriff

7

10-3000-0003

10

6,50 €

Dichtung Hahnkörper

8

10-3000-0004

10

0,52 €

Kompensator

9

10-3000-0005

10

5,46 €

Zapfhahnstutzen

10

11-3000-0005

1

27,26 €

Überwurfmutter

11

11-3000-0006

10

10,92 €

Flanschdichtung VA

12

10-3000-0006

10

0,52 €

Rosette

13

10-3000-0007

10

1,82 €

Dichtungsscheibe

14

10-3000-0008

10

0,42 €

Sechskantmutter 5/8"

15

11-3000-0007

10

1,82 €

Mutter Schaftstößel

16

11-3000-0008

10

1,82 €

Feder

17

11-3000-0009

10

0,66 €

Distanzring

18

11-3000-0010

10

1,44 €

Dichtung Schaftstößel

19

10-3000-0009

10

0,66 €

Schaftstößel

20

11-3000-0011

10

12,72 €

O-Ring groß

21

10-3000-0010

10

0,90 €

O-Ring klein

22

10-3000-0011

10

0,26 €

Dichtung

23

10-3000-0012

10

1,14 €

Kompensatorverstellung kpl

24

11-3000-0012

10

21,04 €

Stößel komplett

11-3000-0013

10

18,18 €

Dichtungssatz (10 St.)

10-3000-0013

1

28,42 €

Zapfhahnschlüssel

11-0002-0002

1

2,90 €



Zapfhähne Edelstahl P3500



Zapfhahn P3500	SK343-025	Bestell-Nr.	VPE	€ / Stück
Kompensatorhahn aus Edelstahl mit Gewindestutzen, G5/8" mit Edelstahlkompensator				
Edelstahl	35mm	11-3500-0000	1	106,44 €
	55mm	11-3500-0055	1	106,44 €
gold - PVD beschichtet	35mm	11-3500G0000	1	132,40 €
	55mm	11-3500G0055	1	132,40 €



Dichtungen und Ersatzteile für P3500



	Pos. Bild	Bestell-Nr.	VPE	€ / Stück
Reinigungsadapter		11-3500R0000	1	5,00 €
Hahnkörper	1	11-3500-0001	1	70,10 €
Hahnhebel	2	11-3500-0002	10	5,20 €
Kugelsitzring	3	10-3500-0001	10	1,30 €
Dichtung für Hebel	4	10-3500-0002	10	0,52 €
Mutter - Hahnhebel	5	11-3500-0003	10	12,98 €
Gewindinger Hahn	6	11-3500-0004	10	12,98 €
Zapfhahngriff	7	10-3500-0003	10	6,50 €
Stößel	8	11-3500-0011	10	6,50 €
Dichtung Stößel	9	10-3500-0009	10	0,66 €
Distanzring	10	11-3500-0010	10	1,56 €
Feder Stößel P3500	11	11-3500-0009	10	4,66 €
Mutter Schaftstößel	12	11-3500-0008	10	1,56 €
O-Ring Hahnkörper	13	10-3500-0004	10	0,90 €
Kompensator P3500	14	11-3500-0018	1	22,06 €
O-Ring Hahnschaft	15	10-3500-0005	10	0,40 €
Überwurfmutter	16	11-3500-0006	10	7,02 €
Zapfhahnstutzen 35mm	17	11-3500-0005	1	19,48 €
Zapfhahnstutzen 55mm		11-3500-0019	1	26,56 €
Rosette	18	10-3500-0007	10	1,30 €
U-Scheibe	19	10-3500-0006	10	0,52 €
Scheibe	20	10-3500-0008	10	1,30 €
Sechskantmutter	21	11-3500-0007	10	1,56 €
Schraube	22	11-3500-0017	10	2,34 €
Feder	23	11-3500-0016	10	0,40 €
O-Ring groß	24	10-3500-0010	10	0,52 €
O-Ring klein	25	10-3500-0011	10	0,90 €
Exzenterwelle	26	11-3500-0015	10	6,50 €
Überwurfmutter	27	11-3500-0014	10	3,12 €
Exzenterhebel	28	11-3500-0013	10	1,56 €
Stößel komplett		11-3500-0020	10	18,18 €
Kompensator Verstellung komplett		11-3500-0021	10	28,56 €
Dichtungssatz (10 St.)		10-3500-0013	1	39,84 €

Zapfhähne Edelstahl P3150



Zapfhahn P3150	SK343-024	Bestell-Nr.	VPE	€ / Stück
Kolbenhahn aus Edelstahl				
mit Gewindestutzen 35mm, G5/8"				
Edelstahl	7mm	11-3150-3570	1	98,64 €
gold - PVD beschichtet	7mm	11-3150G3570	1	124,60 €
mit Gewindestutzen 55mm, G5/8"				
Edelstahl	7mm	11-3150-0070	1	93,46 €
Edelstahl	10mm	11-3150-0000	1	93,46 €
gold - PVD beschichtet	7mm	11-3150G0070	1	119,42 €
gold - PVD beschichtet	10mm	11-3150G0000	1	124,60 €

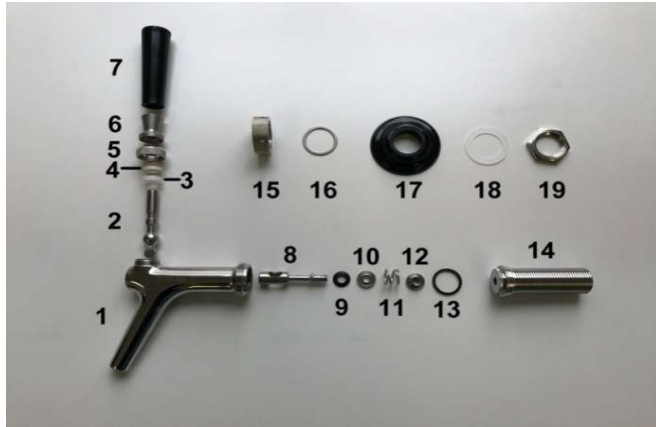

Dichtungen und Ersatzteile für P3150



	Pos. Bild	Bestell-Nr.	VPE	€ / Stück
Reinigungsadapter		11-3150R0000	1	7,78 €
Hahnkörper	1	11-3150-0001	1	70,10 €
Ventilhebel	2	11-3150-0002	10	3,12 €
Kugelsitzring	3	10-3150-0001	10	1,30 €
Dichtung für Hebel	4	10-3150-0002	10	0,30 €
Mutter- Hahnhebel	5	11-3150-0003	10	6,49 €
Mutter - Hahngriff	6	11-3150-0004	10	6,49 €
Zapfhahngriff	7	10-3150-0003	10	6,49 €
Schaftstößel	8	11-3150-0011	10	12,72 €
Dichtung Schaftstößel	9	10-3150-0009	10	0,66 €
Distanzring	10	11-3150-0010	10	1,42 €
Feder	11	11-3150-0009	10	0,66 €
Mutter Schaftstößel	12	11-3150-0008	10	1,82 €
O-Ring Hahnkörper	13	10-3150-0004	10	0,52 €
Zapfhahnstutzen 7 / 55mm	14	11-3150-0005	1	24,66 €
Zapfhahnstutzen 7 / 35mm		11-3150-0035	1	25,96 €
Überwurfmutter	15	11-3150-0006	10	10,90 €
Flanschdichtung VA	16	10-3150-0006	10	0,52 €
Rosette	17	10-3150-0007	10	1,82 €
Dichtungsscheibe	18	10-3150-0008	10	0,42 €
Sechskantmutter 5/8"	19	11-3150-0007	10	1,56 €
Stößel komplett		11-3150-0013	10	18,18 €
Dichtungssatz (10 St.)		10-3150-0013	1	27,86 €
Zapfhahnschlüssel		11-0002-0002	1	2,90 €



Zapfhähne Edelstahl

P100



**Zapfhahn P100
mit Stellschraube mit Schlitz**

SK441-002

Bestell-Nr.

VPE

€ / Stück

Kompensatorhahn aus Kunststoff
mit Gewindestutzen, G5/8"
mit Kunststoff Kompensator

35mm
55mm

11-0100-0035
11-0100-0000

1
1

103,84 €
103,84 €

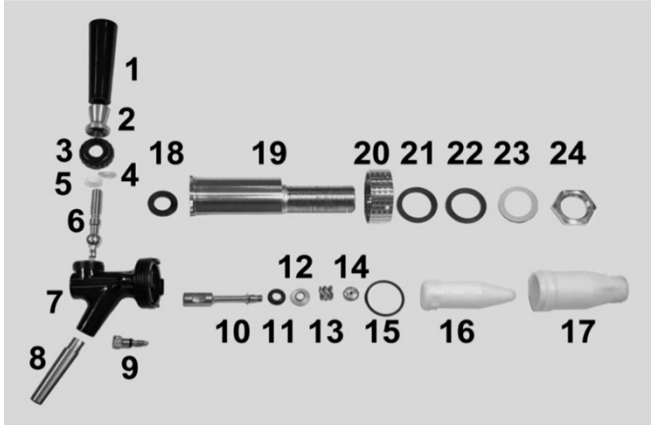

Dichtungen und Ersatzteile für P100

Pos. Bild

Bestell-Nr.

VPE

€ / Stück



Reinigungsadapter		11-0100R0000	1	16,08 €
Zapfhahngriff	1	10-0100-0003	10	6,50 €
Mutter - Hahngriff	2	11-0100-0004	10	6,50 €
Mutter- Hahnhebel	3	11-0100-0003	10	6,50 €
Dichtung für Hebel	4	10-0100-0002	10	0,30 €
Kugelsitzring	5	10-0100-0001	10	1,30 €
Ventilhebel	6	11-0100-0002	10	5,20 €
Hahnkörper	7	11-0100-0001	1	44,20 €
Auslauffülle Edelstahl	8	11-0100-0013	10	4,56 €
Kompensator Schraube	9	11-0100-0011	10	2,72 €
Schaftstößel	10	11-0100-0012	10	8,92 €
Dichtung Schaftstößel	11	10-0100-0010	10	0,68 €
Distanzring	12	11-0100-0010	10	1,44 €
Feder	13	11-0100-0009	10	0,66 €
Mutter Schaftstößel	14	11-0100-0008	10	1,82 €
Dichtung Hahnkörper	15	10-0100-0004	10	0,56 €
Kompensator	16	10-0100-0005	10	11,86 €
Kompensatorhülse	17	10-0100-0006	1	6,40 €
Dichtung Hülse	18	10-0100-0007	10	0,56 €
Zapfhahnstutzen	19	11-0100-0005	1	47,76 €
Überwurfmutter	20	11-0100-0006	10	10,92 €
U-Scheibe	21	10-0100-0008	10	0,52 €
U-Scheibe	22	10-0100-0008	10	
Dichtungsscheibe	23	10-0100-0009	10	0,52 €
Sechskantmutter 5/8"	24	11-0100-0007	10	1,56 €
O-Ring klein für Schraube		10-0100-0011	10	0,56 €
Schraube mit O-Ring		11-0100-0014	10	3,00 €
Stößel komplett		11-0100-0015	10	18,18 €
Dichtungssatz (10 St.)		10-0100-0012	1	27,86 €
Zapfhahnschlüssel		11-0002-0002	1	2,90 €



Zapfhähne Edelstahl P4000



Zapfhahn P4000	SK441-001	Bestell-Nr.	VPE	€ / Stück
Kompensatorhahn aus Edelstahl mit Gewindestutzen 40mm, G5/8" mit Edelstahlkompensator				
P4000 mit Edelstahlgriff und großer Rändelmutter	7mm	11-4000-0000	1	128,40 €
P4000 light mit Kunststoffgriff und einfacher Rändelmutter	7mm	11-4000L0000	1	120,64 €

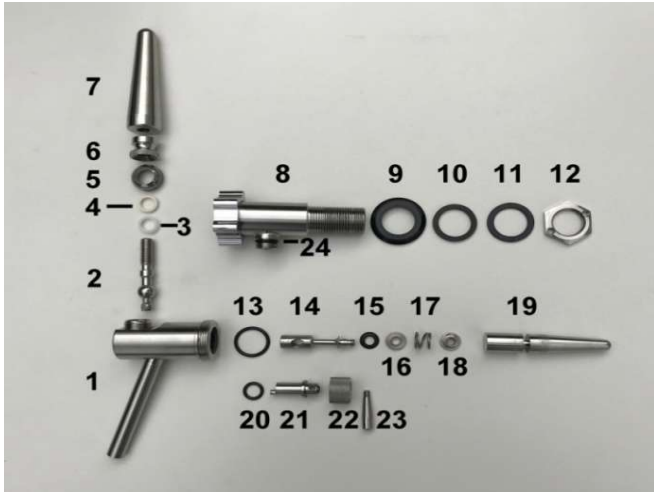

Dichtungen und Ersatzteile für P4000



	Pos.	Bild		€ / Stück
Reinigungsadapter			11-4000R0000	1 7,72 €
Hahnkörper	1		11-4000-0001	1 83,08 €
Ventilhebel	2		11-4000-0002	10 3,12 €
Kugelsitzring	3		10-4000-0001	10 1,30 €
Dichtung für Hebel	4		10-4000-0002	10 0,30 €
Mutter- Hahnhebel	5		11-4000-0003	10 6,50 €
Mutter - Hahngriff	6		11-4000-0004	10 10,38 €
Edelstahl Zapfahngriff	7		10-4000-0003	1 24,14 €
Zapfhahnstutzen	8		11-4000-0017	1 68,02 €
Rosette	9		10-4000-0005	10 1,30 €
U-Scheibe	10		10-4000-0006	10 0,52 €
Scheibe	11		10-4000-0007	10 1,30 €
Sechskantmutter	12		11-4000-0007	10 9,08 €
O-Ring Hahnkörper	13		10-4000-0004	10 0,78 €
Schaftstößel	14		11-4000-0011	10 12,72 €
Dichtung Schaftstößel	15		10-4000-0008	10 0,66 €
Distanzring	16		11-4000-0010	10 1,44 €
Feder	17		11-4000-0009	10 0,78 €
Mutter Schaftstößel	18		11-4000-0008	10 1,82 €
Kompensator	19		11-4000-0005	10 22,06 €
O-Ring	20		10-4000-0009	10 0,78 €
Exzenterwelle	21		11-4000-0012	10 8,44 €
Überwurfmutter	22		11-4000-0013	10 5,32 €
Exzenterhebel	23		11-4000-0014	10 1,56 €
O-Ring	24		10-4000-0009	10 0,66 €
Stößel komplett			11-4000-0015	10 18,18 €
Kompensator Verstellung komplett			11-4000-0016	10 23,90 €
Dichtungssatz (10 St.)			10-4000-0010	1 28,42 €

Zapfhähne Edelstahl P3500AB



**Zapfhahn P3500AB
mit Stellschraube mit Schlitz
ohne Exenterhebel**

SK343-025

Bestell-Nr.

VPE

€ / Stück

Kompensatorhahn aus Edelstahl
mit Gewindestutzen, G5/8"
mit Edelstahlkompensator

35mm	11-3500-0000-AB	1	114,22 €
55mm	11-3500-0055-AB	1	114,22 €



Dichtungen und Ersatzteile für P3500AB



Pos.	Bild	Bestell-Nr.	VPE	€ / Stück
		Reinigungsadapter	1	5,00 €
1		Hahnkörper	1	70,10 €
2		Hahnhebel	10	5,20 €
3		Kugelsitzring	10	1,30 €
4		Dichtung für Hebel	10	0,52 €
5		Mutter - Hahnhebel	10	12,98 €
6		Mutter - Hahngriff	10	12,98 €
7		Zapfhahngriff	10	6,50 €
8		Stößel	10	6,50 €
9		Dichtung Stößel	10	0,66 €
10		Distanzring	10	1,56 €
11		Feder Stößel P3500	10	4,66 €
12		Mutter Schaftstößel	10	1,56 €
13		O-Ring-Hahnkörper	10	0,90 €
14		Kompensator P3500	1	22,06 €
15		O-Ring-Hahnschaft	10	0,40 €
16		Überwurfmutter	10	7,08 €
17		Zapfhahnstutzen 35mm	1	19,48 €
		Zapfhahnstutzen 55mm	1	26,56 €
18		Rosette	10	1,30 €
19		U-Scheibe	10	0,52 €
20		Scheibe	10	1,30 €
21		Sechskantmutter	10	1,56 €
22		Schraube	10	2,34 €
23		Feder	10	0,40 €
24		O-Ring groß	10	0,52 €
25		O-Ring klein	10	0,90 €
26		Exzenterwelle mit Schlitz	10	15,58 €
27		Überwurfmutter	10	3,12 €
		Stößel komplett	10	18,18 €
		Kompensator Verstellung komplett	10	28,56 €
		Dichtungssatz (10 St.)	1	39,84 €
		Zapfhahnschlüssel	1	2,90 €

Zapfhähne Edelstahl

P5002



Zapfhahn P5002

SK343-025

Bestell-Nr.

VPE

€ / Stück

nicht selbstschließend

Aufgebaut wie der P3500 aber nicht selbstschließend

Kompensatorhahn aus Edelstahl mit Gewindestutzen, G5/8" mit Edelstahlkompensator

35mm

11-5002-3580

1

126,44 €

55mm

11-5002-0080

1

126,44 €



P5002

Dichtungen und Ersatzteile für P5002

Pos. Bild

Bestell-Nr.

VPE

€ / Stück



Reinigungsadapter

11-3500R0000

1

5,00 €

Hahnkörper

1

11-5002-0003

1

77,88 €

Hahnhebel

2

11-3500-0002

10

5,20 €

Kugelsitzring

3

10-3500-0001

10

1,30 €

Dichtung für Hebel

4

10-3500-0002

10

0,52 €

Mutter - Hahnhebel

5

11-3500-0003

10

12,98 €

Gewinding Hahn

6

11-3500-0004

10

12,98 €

Zapfhahngriff

7

10-3500-0003

10

6,50 €

Stößel

8

11-5002-0004

10

7,80 €

Dichtung Stößel

9

10-3500-0009

10

0,66 €

Distanzring

10

11-3500-0010

10

1,56 €

Feder Stößel P3500

11

11-3500-0009

10

4,66 €

Mutter Schaftstößel

12

11-3500-0008

10

1,56 €

O-Ring-Hahnkörper

13

10-3500-0004

10

0,90 €

Kompensator P3500

14

11-3500-0018

1

22,06 €

O-Ring-Hahnschaft

15

10-3500-0005

10

0,40 €

Überwurfmutter

16

11-3500-0006

10

7,02 €

Zapfhahnstutzen 35mm

17

11-3500-0005

1

19,48 €

Zapfhahnstutzen 55mm

18

11-3500-0019

1

26,56 €

Rosette

19

10-3500-0007

10

1,30 €

U-Scheibe

20

10-3500-0006

10

0,52 €

Scheibe

21

10-3500-0008

10

1,30 €

Sechskantmutter

22

11-3500-0007

10

1,56 €

O-Ring groß

23

10-3500-0010

10

0,52 €

O-Ring klein

24

10-3500-0011

10

0,90 €

Exzenterwelle

25

11-3500-0015

10

6,50 €

Überwurfmutter

26

11-3500-0014

10

3,12 €

Exzenterhebel

11-5002-0082

10

22,06 €

Stößel komplett

11-5002-0021

10

28,56 €

Kompensator Verstellung komplett

10-3500-0013

1

39,84 €

Dichtungssatz (10 St.)

Zapfhähne Edelstahl P1000 und P2000



**Kugelzapfhahn P1000
für Kalt- und Heißgetränke
Bier und Glühwein**

SK343-031

Bestell-Nr.

VPE

€ / Stück

Kugelzapfhahn aus Edelstahl
mit Gewindestutzen 55mm, G5/8"

Edelstahl	7mm	11-1000-2000	1	145,38 €
Edelstahl flachdichtend	7mm	11-1000-2000-F	1	145,38 €

P1000

Dichtungen und Ersatzteile für P1000

Bestell-Nr.

VPE

€ / Stück

O-Ring-Hahnkörper		10-1000-0016	10	0,90 €
Zapfhahngriff		10-1000-0018	10	10,26 €
Rosette		10-1000-0007	10	1,30 €
U-Scheibe		10-1000-0006	10	0,52 €
Scheibe		10-1000-0008	10	1,30 €
Sechskantmutter		11-1000-0007	10	1,56 €
Zapfhahnschlüssel		11-0002-0002	1	2,90 €



**Kugelzapfhahn P2000
mit Kompensator**

SK343-031

Bestell-Nr.

VPE

€ / Stück

Kugelzapfhahn aus Edelstahl
mit Gewindestutzen 55mm, G5/8"
mit Edelstahlkompensator

Edelstahl	7mm	11-2000-2000	1	155,76 €
-----------	-----	--------------	---	----------



P2000

Dichtungen und Ersatzteile für P2000

Bestell-Nr.

VPE

€ / Stück

Zapfhahngriff		10-1000-0018	10	10,26 €
Rosette		10-1000-0007	10	1,30 €
U-Scheibe		10-1000-0006	10	0,52 €
Scheibe		10-1000-0008	10	1,30 €
Sechskantmutter		11-1000-0007	10	1,56 €

Zapfhahn BT100



**Zapfhahn BT100
mit Stellschraube mit Schlitz**

SK 083-011	Bestell-Nr.	VPE	€ / Stück
35mm	10-BT100-0000	1	101,86 €
55mm	10-BT100-0055	1	103,96 €

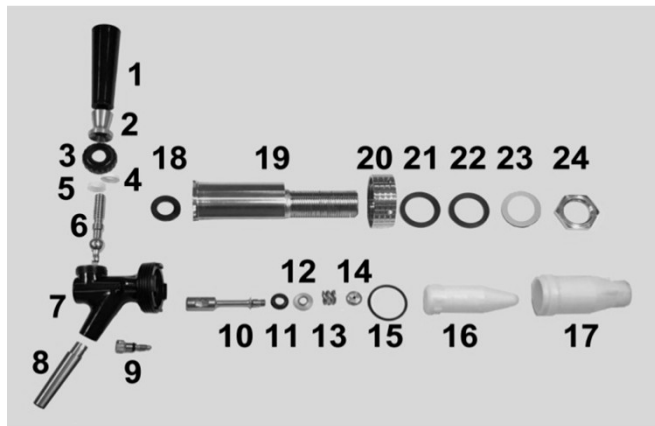

Dichtungen und Ersatzteile für P100



Pos.	Bild	Bestell-Nr.	VPE	€ / Stück
		11-0100R0000	1	16,08 €
1		10-0100-0003	10	6,50 €
2		11-0100-0004	10	6,50 €
3		11-0100-0003	10	6,50 €
4		10-0100-0002	10	6,50 €
5		10-0100-0001	10	1,30 €
6		11-0100-0002	10	5,20 €
7		11-0100-0001	1	44,20 €
8		11-0100-0013	10	5,46 €
9		11-0100-0011	10	2,72 €
10		11-0100-0012	10	8,92 €
11		10-0100-0010	10	0,68 €
12		11-0100-0010	10	1,44 €
13		11-0100-0009	10	0,66 €
14		11-0100-0008	10	1,82 €
15		10-0100-0004	10	0,56 €
16		10-0100-0005	10	11,86 €
17		10-0100-0006	1	6,40 €
18		10-0100-0007	10	0,56 €
19		11-0100-0005	1	47,76 €
20		11-0100-0006	10	10,92 €
21		10-0100-0008	10	0,52 €
22		10-0100-0008	10	0,52 €
23		10-0100-0009	10	0,52 €
24		11-0100-0007	10	1,56 €
		10-0100-0011	10	2,72 €
		11-0100-0014	10	3,00 €
		11-0100-0015	10	18,18 €
		10-0100-0012	1	32,40 €
		11-0002-0002	1	2,90 €



Zapfhähne und Hahnkühlplatten



Zapfhahn P350 Kompensatorhahn aus Messing mit Kunststoff-Auslauf	ohne SK	Bestell-Nr.	VPE	€ / Stück
Messing verchromt	35mm	11-0350-0000	1	66,08 €
	55mm	11-0350-0055	1	68,22 €
Messing vergoldet	35mm	11-0350G0000	1	81,42 €
	55mm	11-0350G0055	1	81,42 €



CS-10				
7mm Edelstahl matt	35mm	11-CS10-0735	1	112,60 €
10mm Edelstahl matt	35mm	11-CS10-1035	1	112,60 €
7mm Edelstahl matt	55mm	11-CS10-0755	1	112,60 €
10mm Edelstahl matt	55mm	11-CS10-1055	1	112,60 €
7mm Edelstahl gold	35mm	11-CS10G0735	1	159,20 €
10mm Edelstahl gold	35mm	11-CS10G1035	1	159,20 €
7mm Edelstahl gold	55mm	11-CS10G0755	1	159,20 €
10mm Edelstahl gold	55mm	11-CS10G1055	1	159,20 €

* auch in anderen Farben erhältlich



Zapfhahn V10 Kompensator Schankhahn	SK168-013			
7mm Edelstahl poliert	35mm	11-2021-0200	1	130,40 €
10mm Edelstahl poliert	35mm	11-2021-0300	1	130,40 €
7mm Edelstahl poliert	55mm	11-2021-0100	1	130,40 €
10mm Edelstahl poliert	55mm	11-2021-0000	1	130,40 €



Zapfhahn Turbo Kompensator Schankhahn 1 Liter in 5 sek.	SK168-011			
15mm Edelstahl poliert	50mm	11-2000-8000	1	544,40 €



Zapfhahn Verlängerung		Bestell-Nr.	VPE	€ / Stück
mit Hülse, Stutzen 100mm und Dichtung		11-0001-0000	1	47,20 €



Hahnkühlplatte				
Tüllen schon eingeklebt und auf Dichtigkeit geprüft				
7mm gerade		25-0058-0707	1	16,60 €
7mm 90° gebogen und gerade - links		25-0058-0707WL	1	16,60 €
7mm gerade und 90° gebogen - rechts		25-0058-0707WR	1	16,60 €
10mm 90° gebogen und gerade - links		25-0058-0101WL	1	16,60 €
10mm gerade und 90° gebogen - rechts		25-0058-0101WR	1	16,60 €
10mm gerade		25-0058-0101	1	16,60 €
ohne Einschraubtüllen		25-0058-0014	1	16,60 €



Einschraubtülle Messing	7mm	24-0014-0070	10	1,22 €
Einschraubtülle Messing	10mm	24-0014-0100	10	1,22 €

Lancer Postmix Hähne

LVV Hähne



Lancer LVV Hähne	Bestell-Nr.	VPE	€ / Stück
Standard:	1.5 oz/sec		
mit Hebel	11-0000-0000	1	454,12 €
mit Hebel + Soda	11-0000-0000S	1	536,10 €
mit Hebel + Water	11-0000-0000W	1	536,10 €
	2,3 oz/sec		
mit Hebel	11-0019-0164-2	1	476,84 €
mit Hebel + Soda	11-0019-0164-2S	1	571,73 €
mit Hebel + Water	11-0019-0164-2W	1	571,73 €
	3,0 oz/sec		
mit Hebel	11-0019-0164-3	1	476,84 €
mit Hebel + Soda	11-0019-0164-3S	1	562,92 €
mit Hebel + Water	11-0019-0164-3W	1	562,92 €















Standard:	1.5 oz/sec		
mit Push Taste	11-0000-0003	1	570,96 €
mit Push Taste + Soda	11-3000-0003S	1	590,00 €
mit Push Taste + Water	11-3000-0003W	1	590,00 €
	2,3 oz/sec		
mit Push Taste	11-0019-0273-2	1	599,52 €
mit Push Taste + Soda	11-0019-0273-2S	1	619,50 €
mit Push Taste + Water	11-0019-0273-2W	1	619,50 €
	3,0 oz/sec		
mit Push Taste	11-0019-0273-3	1	599,52 €
mit Push Taste + Soda	11-0019-0273-3S	1	619,50 €
mit Push Taste + Water	11-0019-0273-3W	1	619,50 €



Standard:	1.5 oz/sec		
mit 4 fach Portionierung	11-0000-0004	1	602,14 €
mit 4 fach Portionierung + Soda	11-0000-0004S	1	621,20 €
mit 4 fach Portionierung + Water	11-0000-0004W	1	621,20 €
	2,3 oz/sec		
mit 4 fach Portionierung	11-0019-0274-2	1	632,26 €
mit 4 fach Portionierung + Soda	11-0019-0274-2S	1	652,28 €
mit 4 fach Portionierung + Water	11-0019-0274-2W	1	652,28 €
	3,0 oz/sec		
mit 4 fach Portionierung	11-0019-0274-3	1	632,26 €
mit 4 fach Portionierung + Soda	11-0019-0274-3S	1	652,28 €
mit 4 fach Portionierung + Water	11-0019-0274-3W	1	652,28 €

Lancer Postmix Hähne

LVV Hähne Zubehör

	Zubehör Lancer LVV Hähne	Bestell-Nr.	VPE	€ / Stück
	Front Panel			
	Basic	11-0005-0287	1	5,96 €
	Taste "Water"	11-0052-1571	1	116,32 €
	Taste "Soda"	11-0052-1572	1	116,32 €
	Taste "Push"	11-0052-1399	1	99,52 €
	Taste Push und "Water"	11-0052-1573	1	206,24 €
	Taste Push und "Soda"	11-0052-1574	1	206,24 €
	mit 4 fach Portionierer	11-0052-1575	1	119,30 €
	mit 4 fach Portionierer und Tast "Water"	11-0052-1576	1	136,70 €
	mit 4 fach Portionierer und Tast "Soda"	11-0052-1577	1	136,70 €
	Auffüllung, Bodenplatte	11-0005-1102	1	10,98 €
	Haube Hahn	11-0054-0029	1	14,64 €
	Hebel für Lancer Hahn	11-0054-0125	1	19,16 €
	Sirup Seperator	11-0054-0201	1	42,66 €
	S-Haken für Lancer Hähne	11-0003-0139	1	6,12 €
	Schraube für S-Haken hinten	11-0004-0269	1	0,60 €
	Schalter für Reinigung	11-0052-2491	1	34,16 €
	Halter Schalter für Reinigung	11-0005-1958	1	9,96 €
	Schraube für Schalter (Taster)	11-0004-0633	1	0,58 €

Lancer Postmix Hähne

LVV Hähne Zubehör

	Zubehör Lancer LVV Hähne	Bestell-Nr.	VPE	€ / Stück
	Sirup Reinigungsstecker	11-0052-1912	1	33,58 €
	Auslaufftülle	11-0005-2053	1	12,08 €
	Diffuser	11-0054-0176	1	16,26 €
	Durchflußmesser komplett	11-0054-0126	1	101,92 €
	Anschlussblock komplett	11-0082-0274	1	30,04 €
	Anschlusskabel	11-0025-8090	1	6,14 €
	Durchflußbegrenzer weiß 2,25 oz/Sek.	11-0054-0193	1	11,52 €
	Durchflußbegrenzer rot - 1,50 oz/Sek.	11-0054-0192	1	11,54 €
	Durchflußbegrenzer grau - 3,00 oz/Sek.	11-0054-0194	1	12,36 €
	Programmier Gerät für LVV Hahn	11-0052-1420	1	383,68 €
	Bluetooth Dongle	11-0064-5111	1	206,06 €
	Lancer CO ² Tester	11-0054-0007	1	302,68 €

Lancer Postmix Hähne

LVV Hähne Zubehör

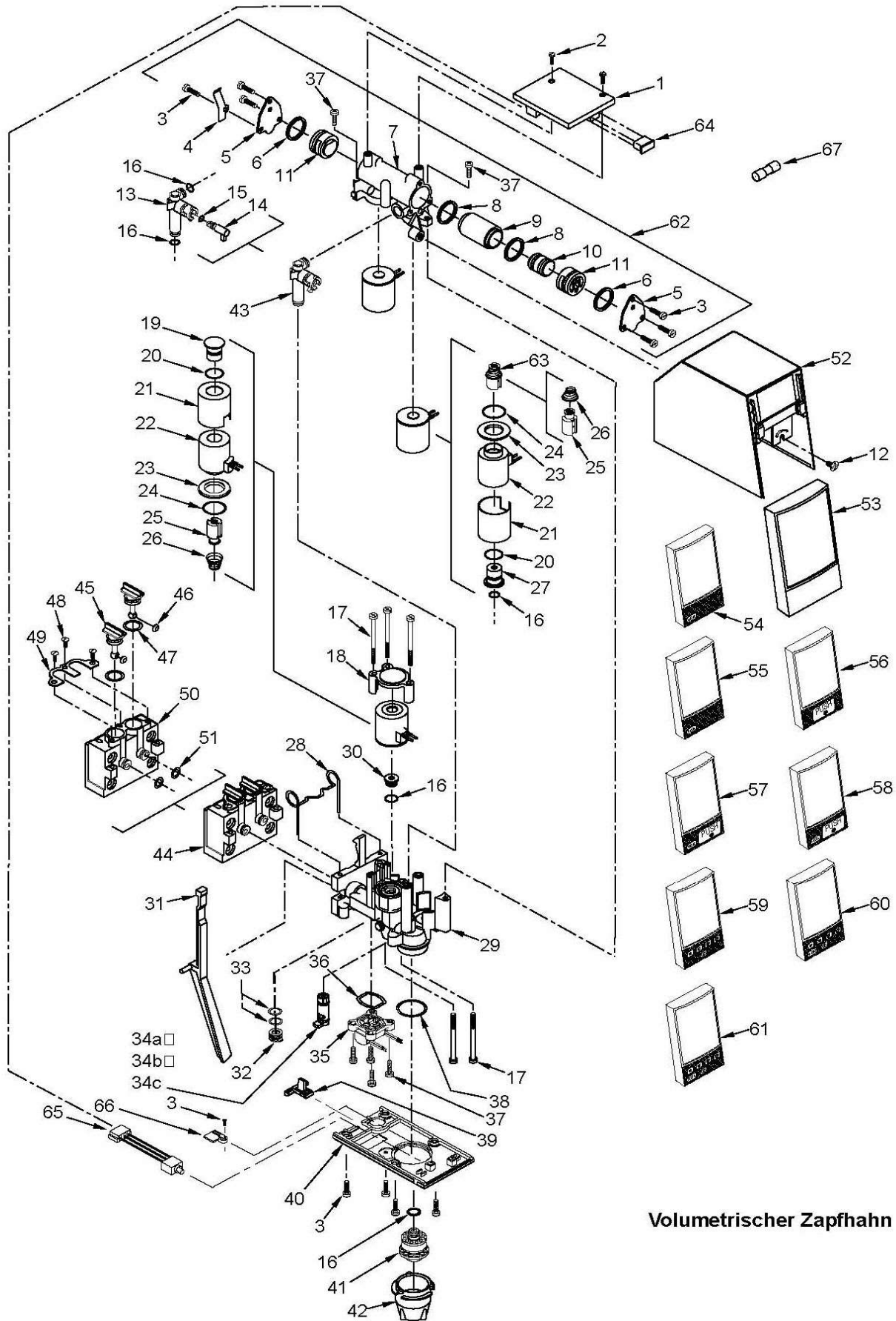

Volumetrischer Zapfhahn

Lancer Postmix Hähne

LVV Hähne Zubehör

ERSATZTEILLISTE DES VOLUMETRISCHEN ZAPFHAHNS

<u>Pos.</u>	<u>Best.- Nummer</u>	<u>Beschreibung</u>	<u>Pos.</u>	<u>Best.- Nummer</u>	<u>Beschreibung</u>
R 1	64-5040	Platine komplett	38	02-0408	O-Ring
2	04-0640	Schraube, 4 - 20	39	05-1102	Auffüllung, Bodenplatte (Nur auf Modellen ohne Hebel)
3	04-0633	Schraube, für Taster	R 40	05-0960	Bodenplatte
4	03-0188	Feder, Hebel	41	54-0176	Sirupverteiler
5	03-0187	Halter, Sirupzylinder	42	05-2053	Auslaufdüse
6	02-0221	O-Ring	43	54-0190	Senkrohr mit Sirupumschalter komplett
7	54-0115	Sirupzylinderkörper	44	82-0274	Montageblock komplett
8	02-0264	O-Ring	45	05-0266	Ventilwelle, Montageblock
9	81-0298	Hülse, Sirup	46	05-0267	Dichtung
10	81-0347	Kolben	47	02-0047	O-Ring
11	05-0940	Halter, Kolben	48	04-0269	Schraube
12	04-0302	Schraube	49	03-0087	Halterung, Ventile, Montageblock
13	54-0175	Senkrohr, Sirupumschalter	50	05-0265	Körper, Montageblock
14	05-1094	Sirupumschalthebel	51	02-0126	O-Ring
15	02-0085	O-Ring	52	54-0029	Abdeckhaube
16	02-0005	O-Ring	53	05-0287	Frontpaneel
17	04-0637	Schraube	54	52-1571	Frontpaneel, mit Taste "Water"
18	05-0707	Halter, Wassermagnetspule	55	52-1572	Frontpaneel, mit Taste "Soda"
19	10-0868	Stöpsel, Wassermagnetspule	56	52-1399	Frontpaneel, Druckknopf "Push"
20	02-0089	O-Ring	57	52-1573	Frontpaneel, Druckknopf "Push" mit Taste "Water"
21	81-0289	Mantel, Magnetspule	58	52-1574	Frontpaneel, Druckknopf "Push" mit Taste "Soda"
22	12-0132	Spule	59	52-1575	Frontpaneel, Portionierer
23	04-0820	Dichtung, Magnetspule	60	52-1576	Frontpaneel, Portionierer mit Taste "Water"
24	02-0109	O-Ring	61	52-1577	Frontpaneel, Portionierer mit Taste "Soda"
25	23-1071	Kern	62	82-1117	Sirupzylinder komplett
26	03-0180	Feder, Kern	63	82-1624	Kern mit Feder komplett (Inkl. 25 und 26)
27	10-0280	Sitz, Sirupmagnetventil	64	05-1187	Abdeckung, Steckanschluß
28	03-0233	Halterung, Zapfhahn	R 65	52-2491	Reinigungsschalter, VV
29	54-0178	Hahnkörper	R 66	05-1958	Halter, Reinigungsschalter, VV
30	05-0706	Sitz, Wassermagnetventil	R 67	12-0348	Sicherung, 5 Amp, 5 x 15, Fast Acting
R 31	54-0125	Hebel			
32	05-0779	Stöpsel, Sirupleitung			
33	02-0003	O-Ring			
34a	54-0192	Wasserflußblende komplett, Rot 44 ml/s			
34b	54-0193	Wasserflußblende komplett, Weiß, 66 ml/s			
34c	54-0194	Wasserflußblende komplett, Grau, 88 ml/s			
35	54-0126	Durchflußmesser komplett (Inkl. Nr. 36)			
36	02-0354	O-Ring			
37	04-0549	Schraube, 6 - 19 x 0.625"			

*ein R in dem Rand gibt eine Änderung oder
Revision von der Ersatzteilliste im Handbuch
vom 21.4.2000 an.*

Lancer Postmix Hähne

LEV Hähne



Lancer LEV Hähne	Bestell-Nr.	VPE	€ / Stück
Standard:	3,0 oz/sec		
mit Hebel	11-0019-0077	1	236,80 €
mit Taste Soda/Water	11-0019-0078	1	287,88 €
	4,5 oz/sec		
mit Hebel	11-0019-0177	1	272,78 €
mit Taste Soda/Water	11-0019-0303	1	323,86 €













Standard:	3,0 oz/sec		
mit Push Taste	11-0019-0114	1	265,00 €
mit Push Taste + Soda/Water	11-0019-0115	1	316,06 €
	4,5 oz/sec		
mit Push Taste	11-0019-0185	1	300,96 €
mit Push Taste + Soda/Water	11-0019-0314	1	352,04 €



Standard:	3,0 oz/sec		
mit 4 fach Portionierung	11-0019-0198	1	394,48 €
mit 4 fach Portionierung + Soda/Water	11-0019-0233	1	445,56 €
	4,5 oz/sec		
mit 4 fach Portionierung	11-0019-0213	1	430,44 €
mit 4 fach Portionierung + Soda/Water	11-0019-0214	1	484,54 €













Lancer Postmix Hähne

LEV Zubehör

	Zubehör Lancer LEV Hähne	Bestell-Nr.	VPE	€ / Stück
	Front Panel			
	Basic	11-0005-0287	1	5,96 €
	Push Button	11-0054-0140	1	47,16 €
	Push Button Kit bestehend aus: - 05-0491 Filler - 04-0470 Screw - 05-0490 Holder - 54-0140 Front Panel mit Push Taste	11-0082-1148	1	56,68 €
	Front Panel mit Portionierer	11-LE-104561	1	190,58 €
	Sirup Separator	11-0054-0031	1	30,80 €
	S-Haken für LANCER Hähne	11-0003-0139	1	6,12 €
	Schraube für S-Haken hinten	11-0004-0269	1	0,60 €
	Auslauftülle	11-0005-1463	1	8,06 €
	Diffuser	11-0005-3261	1	7,10 €
	Auslauftülle mit 3 Nasen	11-0082-2014	1	32,28 €
	Grundplatte für Auslauf mit 3 Nasen	11-0005-1108	1	14,16 €

Lancer Postmix Hähne

LEV Zubehör

	Zubehör Lancer LEV Hähne	Bestell-Nr.	VPE	€ / Stück
	O-Ring für Magnetventil	11-0002-0132	1	0,72 €
	Feder für Hebel	11-0003-0081	1	2,18 €
	Hebel	11-0005-0231	1	11,46 €
	Micro Switch	11-0026-0265	1	3,10 €
	Kabel für Micro Switch	11-0052-0622	1	16,70 €
	Halter Micro Switch	11-0005-0935	1	0,72 €
	Anschlusskabel	11-0025-8090	1	6,14 €
	Anschlussblock komplett	11-0082-0274	1	30,04 €
	Haube Hahn	11-0054-0029	1	14,64 €
	Wassertaste	11-0082-5172	1	51,08 €
	Halter für Micro Switch für Push Button	11-0005-0490	1	2,50 €
	Schraube für Halter Push Button	11-0004-0470	1	0,62 €
	Transformer 24V/160VA	11-0010-8866	1	206,60 €

Lancer Postmix Hähne LEV Zubehör

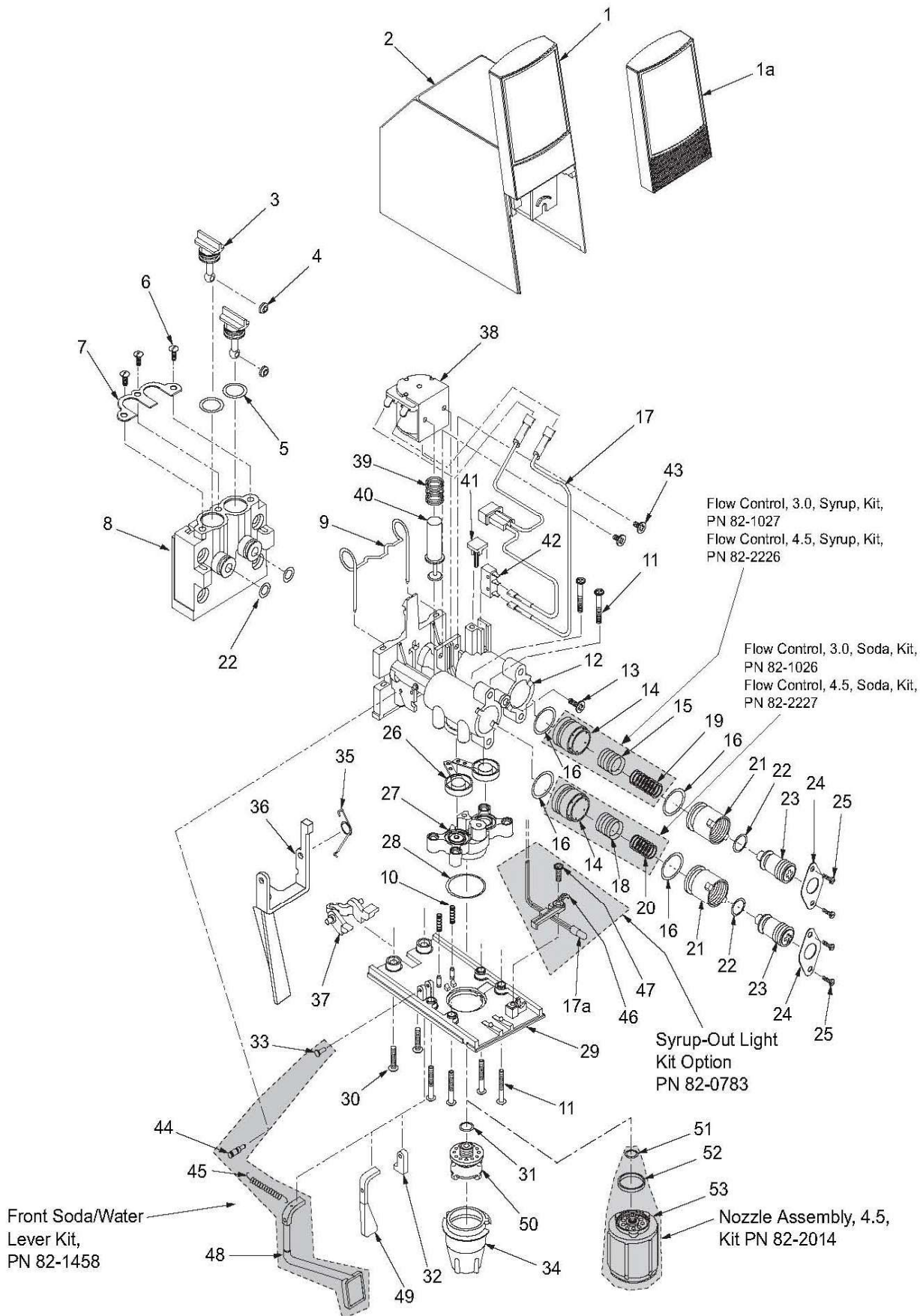

Lancer Postmix Hähne



LEV Zubehör

LANCER LEV® (MODEL 100L, 3.0 OZ/SEC AND MODEL 145L, 4.5 OZ/SEC) (CONTINUED)

<u>Item</u>	<u>Part No.</u>	<u>Description</u>	<u>Item</u>	<u>Part No.</u>	<u>Description</u>
1	05-0287	I.D. Panel	34	05-0233	Nozzle, 3.0 (Used in Valves produced through September 1998)
1a	54-0057	I.D. Panel (Syrup-Out)			
2	54-0029	Cover Sub Assy			
-	54-0030	Cover Assy (Item No. 1-2)	-	05-1463	Nozzle, 3.0 (Used in Valves produced in September 1998 and later)
-	54-0059	Cover Assy (Item No. 1a-2)			
3	05-0266	Stem, Valve, Mounting Block			
4	05-0267	Washer	35	03-0081	Lever, Spring, Electric
5	02-0047	O-Ring	36	05-0231	Lever, Electric
6	04-0269	Screw	37	05-0238	Yoke, Electric
7	03-0087	Retainer, Stem, Valve, Mounting Block	38	52-0288	Coil Assy, LEV®
8	05-0265	Mounting Block	39	03-0125	Spring, Solenoid, LEV®
-	82-0274	Block Assy, Mounting (Item No. 3-8, 22)	40	10-0117	Armature, LEV®
9	03-0233	Retainer, Valve, 1-Piece	41	05-0935	Plug, Retainer, Micro-Switch
10	03-0143	Spring, Pin, LEV®	42	26-0265	Micro-Switch
11	04-0270	Screw	43	04-0486	Screw
12	54-0189	Body Assy, Upper	44	04-0724	Pin, Stud
13	04-0302	Screw	45	03-0238	Spring, Front Soda/Water Lever
14	81-0274	Sleeve, Syrup/Water, 3.0	46	05-0490	Holder
-	81-0382	Sleeve, Syrup/Soda, 4.5	47	04-0470	Screw
15	81-0273	Piston, Syrup, 3.0	48	09-0120	Lever, Front, Soda/Water
-	81-0383	Piston, Syrup, 4.5	49	05-0274	Lever, Soda, 3.0
16	02-0132	O-Ring	50	54-0028	Diffuser Assy, 3.0 (Used in Valves produced through September 1998)
17	52-0622	Wire Harness			
17a	52-0902	Wire Harness (Syrup-Out)	-	05-1593	Diffuser Assy, 3.0 (Used in Valves produced in September 1998 and later)
18	81-0275	Piston, Soda, 3.0			
-	81-0384	Piston, Soda, 4.5			
19	03-0169	Spring, Syrup, Flow Control, LEV®	51	02-0133	O-Ring
20	03-0171	Spring, Soda, Flow Control, LEV®	52	02-0421	Seal, Nozzle, 4.5
21	05-0262	Bonnet, Flow Control	53	54-0183	Nozzle Assy, 4.5
22	02-0126	O-Ring			
23	05-1919	Plug, Adjustment, Flow Control, White			
-	82-0527/01	Plug, Adjustment Assy, White (Item No. 16, 21-23)			
24	03-0088	Retainer, Flow Control			
25	04-0267	Screw			
26	82-2929	Arm, Paddle, Assy			
27	54-0046	Body Assy, Lower, 3.0			
-	54-0188	Body Assy, Lower, 4.5			
28	02-0408	O-Ring, Nozzle, Red, 3.0 (Used in Valves produced through September 1998)			
29	05-0232	Plate, Bottom, 3.0			
-	05-1108	Plate, Bottom, 4.5			
30	04-0310	Screw			
31	02-0133	O-Ring (Used in Valves produced through September 1998)			
32	05-0281	Plug, Bottom Plate			
33	04-0775	Pin, Lever, Soda			

Flomatic Hähne 424

komplett mit Anschlussblock, S-Clip + Kabel

	Bestell-Nr.	VPE	€ / Stück	
Flomatic-Zapfhähne 424 GP mit abgerundeter Haube				
	Flomatic-Zapfhahn mit Hebel	11-4L36-1621	1	406,06 €
	Flomatic-Zapfhahn 424 GP elektr. mit Hebelbedienung mit Anschlussblock, S-Clip, Schraube und Anschlusskabel			
	Flomatic-Zapfhahn mit Pushtaste	11-4S36-1625	1	439,36 €
	Flomatic-Zapfhahn 424 GP mit Push-Taste (Free Flow) mit Anschlussblock, S-Clip, Schraube und Anschlusskabel			
	Flomatic-Zapfhahn mit Portionierung	11-4P36-1600	1	566,76 €
	Flomatic-Zapfhahn 424 GP mit 4 fach Portionierung und Free Flow Funktion mit Anschlussblock, S-Clip, Schraube und Anschlusskabel			









Flomatic Hähne 424

Einzelhähne ohne Zubehör

	Bestell-Nr.	VPE	€ / Stück
	Flomatic-Zapfhähne 424 GP mit abgerundeter Haube		
	Flomatic-Zapfhahn mit Hebel Flomatic-Zapfhahn 424 GP elektr. mit Hebelbedienung	11-0L36-1621	1
	Flomatic-Zapfhahn mit Pushtaste		
	Flomatic-Zapfhahn 424 GP mit Push-Taste (Free Flow)	11-0S36-1625	1
	Flomatic-Zapfhahn mit Portionierung		
	Flomatic-Zapfhahn 424 GP mit 4 fach Portionierung und Free Flow Funktion	11-0P36-1600	1







Flomatic Hähne 424

Flomatic Zubehör

	Bestell-Nr.	VPE	€ / Stück
Zubehör für Flomatic-Zapfhähne 424			
	Anschlussblock	11-0380-Q000	1 36,00 €
	S-Clip zur Anschlussnippelsicherung	11-0503-1205	1 1,92 €
	Befestigungsschraube für S-Clip	11-0565-0000	1 0,64 €
	Anschlusskabel Verlängerung zum Sammelanschluss 24 V	11-0025-8090	1 8,70 €
	Auslaftülle Standard	11-0005-1240	1 6,30 €
	Auslaftülle mit kleinem Auslauf	11-0005-1400	1 10,20 €
	Diffuser	11-0005-0410	1 8,60 €
	O-Ring für Auslaftülle	11-0500-0000	10 8,60 €
	Sirup Separator S-Form	11-0010-8900	1 53,20 €







Flomatic Hähne 424

Flomatic Zubehör

	Bestell-Nr.	VPE	€ / Stück
Zubehör für Flomatic-Zapfhähne 424			
	Brix-Cup für Pepsi	11-0099-9440	1 105,20 €
	Spule 24 V	11-9774-1000	1 75,38 €
	Sodawasserhebel	11-1028-W000	1 28,20 €
	Flow Control für Wasser	11-0604-0200	1 17,06 €
	Flow Control für Sirup	11-0603-0200	1 17,06 €
	Ventildichtung	11-0515-0000	1 11,68 €
	Haube Basic abgerundet	11-1601-0000	1 13,40 €

Flomatic Hähne 424

Flomatic Zubehör

	Bestell-Nr.	VPE	€ / Stück
Zubehör für Flomatic-Zapfhähne 424			
	Frontplatte neutral für Zapfhahn mit Hebel 11-1602-ORA0	1	14,54 €
	Frontplatte Push Button 11-1610-MBE0	1	21,50 €
	Frontplatte für 4 Portionen Free Flow Funktion 11-0835-0100	1	250,40 €
	Haube Push Button eckig 11-1525-0000	1	40,82 €
	Micro Schalter kpl. mit Gehäuse 11-0503-0419	1	35,08 €
	Gehäuse für Micro Schalter 11-0503-0418	1	32,46 €
	Transformer 24V/100VA 11-SG83-0627	1	206,60 €
	Flomatic-Zapfhahn mit Doppelsteuerung 11-CF-D25-1101	1	253,00 €
	Magnetventile sind einzeln ansteuerbar mit Haube		

Flomatic Hähne 424

Flomatic Zubehör

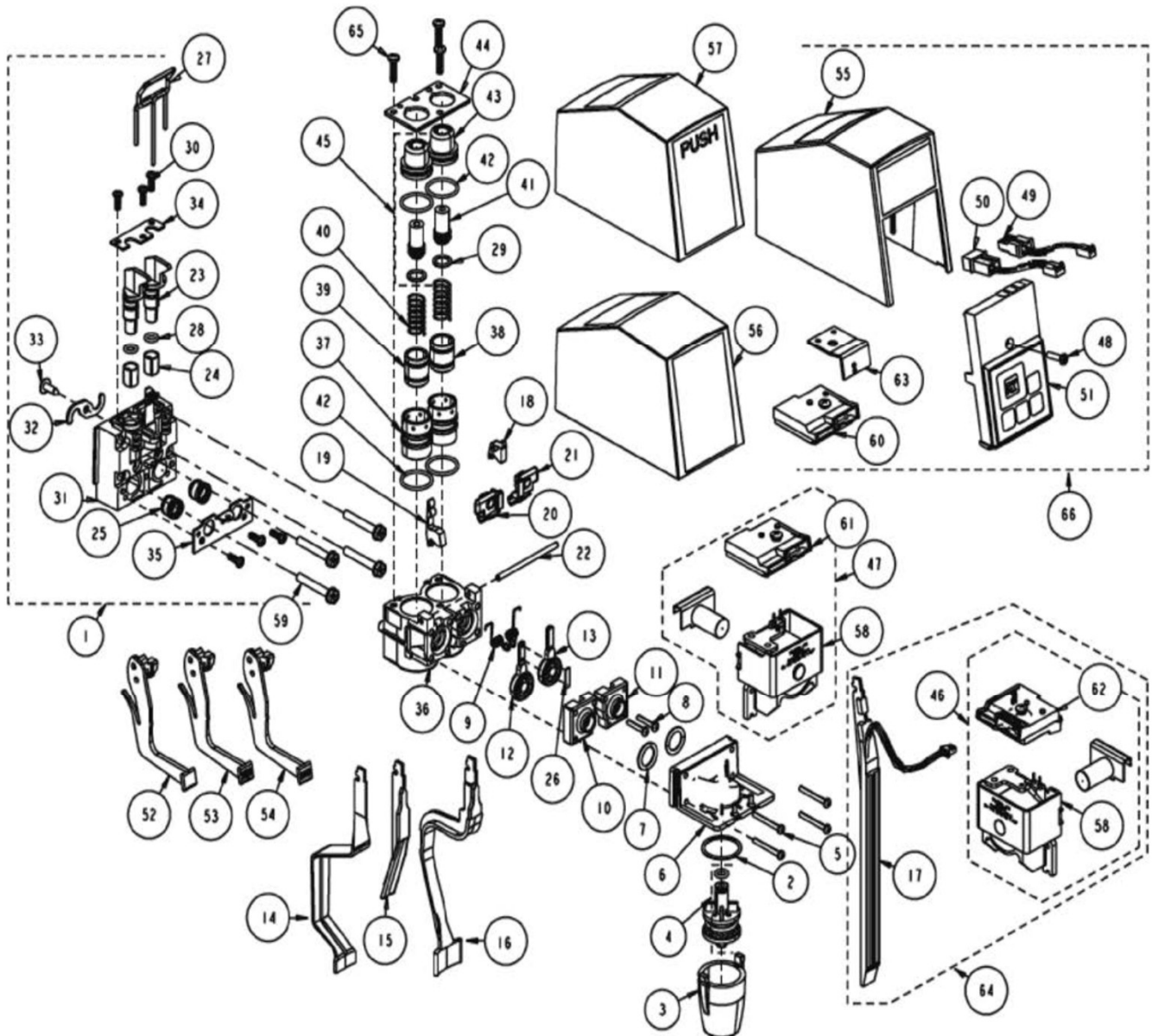

NO	Part #	Description
1	5007842	MTG BLOCK 0.380
2	500	ORING 021
3	501-24	NOZZLE SOFTPOUR CLR
4	504-10	DIFFUSER INSERT SET
5	505	SCREW 4-40X1
6	507-26-B	DIFFUSER BLOCK 424 INSERT
7	509	ORING 112
8	510	SCREW 4-40X5/8
9	511-04	SPRING COIL PALLET RETAINER
10	512-01-B	ORIFICE CAP LFT BLK
11	513-01-B	ORIFICE CAP RT BLK
12	515	PALLET
13	515-24	PALLET BEARING PAD SET
14	516-06	LEVER SANITARY SS (SSL)
15	516-07	EURO LEVER PL BLK
16	516-09	LEVER SANITARY MOLDED
17	516-10	AUTOFILL LEVER SENSOR
18	517-00	LEVER RETAINER MECH
19	517-05	LEVER RETAINER ELEC LG
20	521-01	ACCTUATOR ASSY LEFT
21	522-01	ACCTUATOR ASSY RIGHT
22	524-02	PIVOT PIN LONG
23	526	SHUTOFF PLUG
24	527	SEAL SHUTOFF

NO	Part #	Description
25	528	SEAL QUAD VLV STEM
26	530	BEARING PALLET
27	538-04	LATCH PIN
28	543	O-RING (010)
29	N/A	ORING 012
30	553-00	SCREW #6 X 3/8
31	562-80	BODY 380Q
32	5031205	S-CLIP
33	565	SCREW 8X1/2
34	567	RETAINER SHUTOFF PLUG
35	568	RETAINER QUAD STEM SEAL
36	600-07-B	FLOW CTRL BASE 424 # 8
37	602-02	CYLINDER
38	603-02	PISTON SYR
39	604-02	PISTON SODA
40	605-01	SPRING FLOW CTRL 7 COIL
41	N/A	SCR FLOW RATE ADJ M
42	N/A	ORING 017
43	N/A	NUT FLOW RATE ADJ
44	610-04	RETAINER PLATE 6-32
45	642-00	FLOW RATE ADJ SET
46	774-A36	SOL AUTOFILL SNGL AC
47	774-E36	SOL MSL SNGL YOKE AC
48	805	SCREW 6-32X5/8

NO	Part #	Description
49	817-02	HARNES P32 PCM LEAD
50	817-03	HARNES PCM POWER
51	832-01	PCM 4 CUP P32
52	1028	ADD-A-LEVER 464
53	1028-S	ADD-A-LEVER 464 SO
54	1028-W	ADD-A-LEVER 464 WTR
55	1500	COVER PC 400 SERIES
56	1521	COVER PL
57	1525	COVER PB LIVING HINGE
58	9774-1	SOLENOID ASSEMBLY
59	5011953	SCR 10-24X1-1/4 SELF TAP
60	5030418	SWITCH, PCTRL
61	5030419	SWITCH, MSL
62	5030421	SWITCH, AUTOFILL
63	5030891	BRKT PCTRL AC
64	5031018	KIT AC AUTOFILL CONV
65	020001284	SCR #8 X 5/8 PH HI-LO 18-8
66	5031026	KIT CONV MECH TO PC SNGL

Complete Valve Assemblies

NA	424-CF-E36-1521	PUSH LEVER
NA	424-CF-S36-1525	PUSH BUTTON
NA	424-CF-P36-1500	PORTION CONTROL
NA	424-CF-A36-1521	AUTOFILL

Premix Zaphähne CMB



AFG-Zapfhahn

SK168-007

Bestell-Nr.

VPE

€ / Stück

Kompensatorhahn aus Kunststoff
mit Gewindestutzen, G5/8"

Speedy

11-3102-9000

1

96,76 €



Premix-Zapfhahn

SK168-002

Bestell-Nr.

VPE

€ / Stück

mit Jochfitting und Stellschraube

Kunststoffhahn

1/2"

11-5021-2209

1

64,28 €

Kunststoffhahn

7/16"

11-5021-2210

1

64,28 €

Wunder-Bar Zapfpistole

	Bestell-Nr.	VPE	€ / Stück
	Wunder-Bar Zapfpistole		
	Premix Getränkepistole 5 Getränke	11-00WB-PEM5	1 724,00 €
	Postmix Getränkepistole 4 x CO2 haltige Getränke, 2 x Stille Getränke, Soda und Stillwasser	11-00WB-POM4	1 787,73 €
	Postmix Getränkepistole 5 x CO2 haltige Getränke, 1 x Stilles Getränk, Soda und Stillwasser	11-00WB-POM5	1 788,87 €
	Postmix Getränkepistole 6 x CO2 haltige Getränke, Soda und Stillwasser	11-00WB-POM6	1 1.038,85 €
	Postmix Getränkepistole mit Flow-Control 4 x CO2 haltige Getränke, 2 x Stille Getränke, Soda und Stillwasser	11-00WBFPOM4	1 1.060,52 €
	Postmix Getränkepistole mit Flow-Controll 5 x CO2 haltige Getränke, 1 x Stilles Getränk, Soda und Stillwasser	11-00WBFPOM5	1 1.060,52 €
	Postmix Getränkepistole für Pepsi Cola 4 x CO2 haltige Getränke, 2 x Stille Getränke, Soda und Stillwasser	11-00WB-POM4	1 787,92 €
	Premix Halter	11-00WB-PEM0	1 78,40 €
	Postmix Halter	11-00WB-POM0	1 72,24 €

Säulen und Nova Postmix-Säule

Säulen
Nova Postmix 6ltg und 8ltg
Distanzstücke

39-41
42-43
39



Schwanenhalssäule, Distanzring Säulen

Bestell-Nr. VPE € / Stück



Schwanenhalssäulen ohne Zapfhähne mit Begleitkühlung

1 Itg. - 7mm	verchromt	20-0000-0071	1	150,00 €
2 Itg. - 7mm	verchromt	20-0000-0072	1	192,00 €
3 Itg. - 7mm	verchromt	20-0000-0073	1	280,00 €
4 Itg. - 7mm	verchromt	20-0000-0074	1	374,40 €



1 Itg. - 7mm	vergoldet	20-0000G0071	1	168,00 €
2 Itg. - 7mm	vergoldet	20-0000G0072	1	228,00 €

* alle Säulen auch mit Beleuchtung erhältlich, auf Anfrage.

Distanzstücke



Edelstahl	5mm	23-0000-0005	10	2,46 €
	10mm	23-0000-0010	10	3,06 €
	18mm	23-0000-0018	10	4,10 €
	20mm	23-0000-0020	10	4,38 €
	25mm	23-0000-0025	10	4,68 €
	30mm	23-0000-0030	10	5,62 €
	40mm	23-0000-0040	10	6,72 €
	50mm	23-0000-0050	10	8,80 €
60mm	23-0000-0060	10	9,36 €	



gold - PVD beschichtet	10mm	23-0000G0010	10	3,74 €
	20mm	23-0000G0020	10	4,92 €
	25mm	23-0000G0025	10	5,26 €
	30mm	23-0000G0030	10	5,82 €
	40mm	23-0000G0040	10	6,88 €

Säulen CNS



Vertical ohne Zapfhähne 1 Itg poliert. Rohr Ø 90mm

mit LED-Halter & Trafo	20-0V0B-0001	1	484,30 €
mit LED-Halter, Trafo, Hahnmanschette, Getränkeleitung und Begleitkühlung	20-0VMB-0001	1	525,42 €
ohne LED-Halter	20-0V00-0001	1	360,76 €
ohne LED-Halter, mit Hahnmanschette, Getränkeleitung und Begleitkühlung	20-0VM0-0001	1	401,70 €

Säulen CNS

Bestell-Nr. VPE € / Stück



**Vertical
ohne Zapfhähne**
1 Itg matt. Rohr Ø 90mm

mit LED-Halter & Trafo	20-MV0B-0001	1	432,33 €
mit LED-Halter, Trafo, Hahnmanschette, Getränkeleitung und Begleitzühlung	20-MVMB-0001	1	476,88 €
ohne LED-Halter	20-MV00-0001	1	308,43 €
ohne LED-Halter, mit Hahnmanschette, Getränkeleitung und Begleitzühlung	20-MVM0-0001	1	353,05 €



**Vertical
ohne Zapfhähne**
2 Itg poliert mit Manschette Getränkeleitung und Begleitzühlung. Rohr Ø 90mm

1 x LED-Halter & Trafo	20-0VMB-1002	1	561,83 €
2 x LED-Halter & Trafo	20-0VMB-2002	1	659,48 €
ohne LED-Halter	20-0VM0-0002	1	438,28 €
2 Itg matt mit Manschette Getränkeleitung und Begleitzühlung. Rohr Ø 90mm			
1 x LED-Halter & Trafo	20-MVMB-1002	1	552,55 €
2 x LED-Halter & Trafo	20-MVMB-2002	1	650,03 €
ohne LED-Halter	20-MVM0-0002	1	428,65 €

*** Säule auch auf Anfrage in anderen Farben auswählbar ***



**Classic
ohne Zapfhähne**
poliert mit Manschette, Getränkeleitung und Begleitzühlung. Rohr Ø 70mm

3 Itg	20-0CM0-0003	1	557,28 €
4 Itg	20-0CM0-0004	1	625,88 €
5 Itg	20-0CM0-0005	1	709,00 €
6 Itg	20-0CM0-0006	1	782,33 €
7 Itg	20-0CM0-0007	1	875,25 €

**Classic
ohne Zapfhähne**
poliert mit LED-Halter, Manschette, Getränkeleitung und Begleitzühlung. Rohr Ø 70mm

3 Itg	20-0CMB-0003	1	876,13 €
4 Itg	20-0CMB-0004	1	1.042,20 €
5 Itg	20-0CMB-0005	1	1.222,80 €
6 Itg	20-0CMB-0006	1	1.393,60 €
7 Itg	20-0CMB-0007	1	1.584,00 €

*** Säule auch auf Anfrage in anderen Farben auswählbar ***

Säulen CNS



Noelia

ohne Zapfhähne

poliert mit Manschette, Getränkeleitung und Begleitkühlung. Rohr Ø 90mm

	Bestell-Nr.	VPE	€ / Stück
3 Itg	20-0NMO-0003	1	827,65 €
4 Itg	20-0NMO-0004	1	915,15 €
5 Itg	20-0NMO-0005	1	1.007,73 €
6 Itg	20-0NMO-0006	1	1.118,50 €

Noelia

ohne Zapfhähne

poliert mit LED-Halter, Manschette, Getränkeleitung und Begleitkühlung. Rohr Ø 90mm

3 Itg	20-0NMB-0003	1	1.152,63 €
4 Itg	20-0NMB-0004	1	1.273,90 €
5 Itg	20-0NMB-0005	1	1.532,90 €
6 Itg	20-0NMB-0006	1	1.751,13 €

*** Säule auch auf Anfrage in anderen Farben auswählbar ***



Superior

ohne Zapfhähne

poliert mit Manschette, Getränkeleitung und Begleitkühlung. Rohr Ø 90mm

2 Itg	20-0SMO-0002	1	742,25 €
3 Itg	20-0SMO-0003	1	818,20 €
4 Itg	20-0SMO-0004	1	891,35 €
5 Itg	20-0SMO-0005	1	982,53 €
6 Itg	20-0SMO-0006	1	1.051,48 €
7 Itg	20-0SMO-0007	1	1.157,53 €

Superior

ohne Zapfhähne

poliert mit LED-Halter, Manchette, Getränkeleitung und Begleitkühlung. Rohr Ø 90mm

2 Itg	20-0SMB-0002	1	962,50 €
3 Itg	20-0SMB-0003	1	1.135,08 €
4 Itg	20-0SMB-0004	1	1.306,45 €
5 Itg	20-0SMB-0005	1	1.495,10 €
6 Itg	20-0SMB-0006	1	1.661,53 €
7 Itg	20-0SMB-0007	1	1.865,05 €

*** Säule auch auf Anfrage in anderen Farben auswählbar ***



Fenice

ohne Zapfhähne

poliert mit LED-Halter, Manschette, Getränkeleitung und Begleitkühlung. Rohr Ø 90mm

1 Itg	20-0FMB-0002		299,36 €
2 Itg	20-0FMB-0003		592,88 €
3 Itg	20-0FMB-0004		713,12 €
4 Itg	20-0FMB-0005		873,92 €

*** Säule auch auf Anfrage in anderen Farben auswählbar ***

Sondersäulen auf Anfrage, ebenfalls Verfügbar

Postmix-Säule

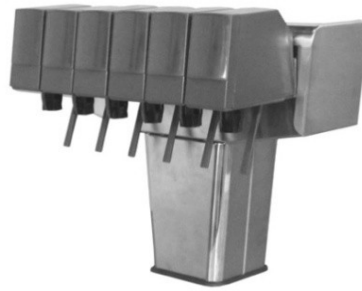

NOVA 6ltg

Die neue Towergeneration.
Der hochwertige Edelstahl-Zapfaufsatz ist als Postmixvariante verfügbar.
Einsetzbar im traditionellen Ausschankbetrieb, wie auch in der Selbstbedienungsgastronomie.
Werbeoptionen auf Anfrage.

2m Python vorinstalliert

Hauptmerkmale:

- Edelstahl geschliffen
- Zapfhahnvarianten Lancer LVV, LEV und Flomatic 424
- 6 - Hahn Version
- Werbeoptionen auf Anfrage

Technische Daten:

Anzahl von Zapfhähnen:	8
Zapfhahnvarianten:	LVV, LEV und Flomatic 424
Anschlussspannung für Postmix-Zapfhähne und Beleuchtung:	24 Volt / 50 Hertz
Oberflächen:	Edelstahl geschliffen
Maße 6 - Hahn Version (H x B x T):	375 x 452 x 346 mm
Transformator (inklusive):	24Volt, 160VA
Werbeoptionen:	Auf Anfrage

Lancer

LEV

	Bestell-Nr.	€ / Stück
6-Hahn LEV mit Hebel	20-6POM-LEVH	2.988,34 €
6-Hahn LEV mit Push Button	20-6POM-LEVPB	3.000,80 €
6-Hahn LEV mit 4-fach Portionierung	20-6POM-LEVPC	3.957,80 €

LVV

6-Hahn LVV mit Hebel	20-6POM-LVVH	4.066,34 €
6-Hahn LVV mit Push Button	20-6POM-LVVPB	4.771,02 €
6-Hahn LVV mit 4-fach Portionierung	20-6POM-LVVPC	4.966,96 €

Flomatic 424

Flomatic 424 abgerundete Haube

6-Hahn mit Hebel	20-6POM-FRHH	3.284,98 €
6-Hahn mit Push Button	20-6POM-FRHPB	3.420,00 €
6-Hahn mit 4-fach Portionierung	20-6POM-FRHPC	4.026,44 €

Postmix-Säule

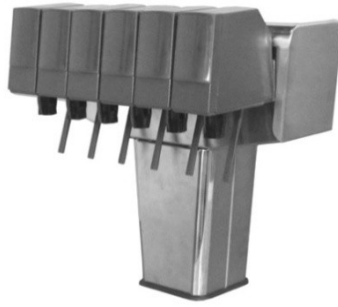

NOVA 8ltg

2m Python vorinstalliert

Hauptmerkmale:

- Edelstahl geschliffen
- Zapfhahnvarianten Lancer LVV, LEV und Flomatic 424
- 8 - Hahn Version

Technische Daten:

Anzahl von Zapfhähnen:	8
Zapfhahnvarianten:	LVV, LEV und Flomatic 424
Anschlussspannung für Postmix-Zapfhähne und Beleuchtung:	24 Volt / 50 Hertz
Oberflächen:	Edelstahl geschliffen
Maße 6 - Hahn Version (H x B x T):	375 x 587 x 346 mm
Transformator (inklusive):	24Volt, 160VA

		Bestell-Nr.	€ / Stück
Lancer			
LEV			
	8-Hahn LEV mit Hebel	20-8POM-LEVH	3.845,94 €
	8-Hahn LEV mit Push Button	20-8POM-LEVPB	4.037,50 €
	8-Hahn LEV mit 4-fach Portionierung	20-8POM-LEVPC	5.417,12 €
LVV			
	8-Hahn LVV mit Hebel	20-8POM-LVVH	2.779,56 €
	8-Hahn LVV mit Push Button	20-8POM-LVVPB	6.424,70 €
	8-Hahn LVV mit 4-fach Portionierung	20-8POM-LVVPC	6.655,80 €
Flomatic 424			
Flomatic 424 abgerundete Haube			
	8-Hahn mit Hebel	20-8POM-FRHH	4.671,92 €
	8-Hahn mit Push Button	20-8POM-FRHPB	4.674,94 €
	8-Hahn mit 4-fach Portionierung	20-8POM-FRHPC	5.446,47 €

Core Schaumstopper und Zubehör



FEX10	47
FEX11	45
FEX15	47
FEX1558	45
FEX1556	45
FEX1580	47
FEX2	46
FEX2 Hybrid	46
FEX3	46
FEX4	46
FEX5	46
FEX6	46
FEX7/9	47
FEX8	45
FEX9	45
Keg-Changer	49-50
Schaumstopper Ersatzteile	48



Bestell-Nr.

VPE

€ / Stück

Schaumstopper

SK451-001



FEX9

Standard Abgang links

1 x Überwurfmutter 5/8" KEG

1 x 5/8" Außengewinde für KEG

FEX9	26-0058-FEX9	1	122,00 €
FEX9 XL	26-0058-FEX9XL	1	126,00 €
FEX9 Sensor	26-0058-FEX9S	1	136,00 €
FEX9 XL Sensor	26-0058-FEX9XLS	1	140,00 €
FEX9 flachdichtend	26-0058-FEX9F	1	122,00 €

Abgang rechts

FEX9	26-0058RFEX9	1	12,00 €
FEX9 XL	26-0058RFEX9XL	1	126,00 €



FEX8

Standard Abgang links

2 x 5/8" Außengewinde für Wandmontage

FEX8	26-0058-FEX8	1	125,00 €
FEX8 XL	26-0058-FEX8XL	1	129,00 €
FEX8 Sensor	26-0058-FEX8S	1	139,00 €
FEX8 XL Sensor	26-0058-FEX8XLS	1	148,00 €
FEX8 Sensor und Schraubstecker	26-0058-FEX82S	1	148,00 €
FEX8 XL Sensor und Schraubstecker	26-0058-FEX8XL2S	1	154,50 €

Abgang rechts

FEX8	26-0058RFEX8	1	125,00 €
FEX8 XL	26-0058RFEX8XL	1	129,00 €
FEX8 Sensor	26-0058RFEX8S	1	139,00 €
FEX8 XL Sensor	26-0058RFEX8XLS	1	143,00 €
FEX8 Sensor und Schraubstecker	26-0058RFEX82S	1	148,00 €
FEX8 XL Sensor und Schraubstecker	26-0058RFEX8XL2S	1	154,50 €



FEX11

Standard Abgang links

2 x 5/8" Außengewinde für Wandmontage wie FEX8 nur Fob Stop abnehmbar

FEX11	26-0058-FEX11	1	134,60 €
FEX11 Sensor	26-0058-FEX11S	1	148,60 €

Montageplatte einzeln	26-0058-FEX924	1	9,60 €
-----------------------	----------------	---	--------



FEX1558

2 x 5/8" Außengewinde

FEX1558G	26-0058-FEX1558	1	143,80 €
FEX1558G Sensor	26-0058-FEX1558S	1	157,80 €

Zum Einstecken in die G56 Pumpe

FEX1556 mit VA 5/8" Adapter	26-0058-FEX1556G	1	162,60 €
-----------------------------	------------------	---	----------

FEX1556 mit John Guest PI451615FS + Core Adapter FEX921	26-0058-FEX1556GS01	1	158,80 €
---	---------------------	---	----------









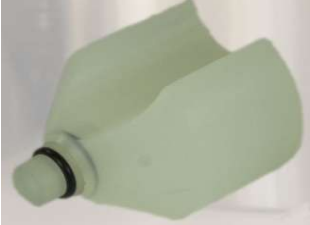

	Bestell-Nr.	VPE	€ / Stück
Schaumstopper	SK451-001		
FEX2	Ein- und Ausgang 3/8" Edelstahlrohr		
FEX2	26-0058-FEX2	1	122,00 €
FEX2 XL	26-0058-FEX2XL	1	126,00 €
FEX2 Sensor	26-0058-FEX2S	1	136,00 €
FEX2 XL Sensor	26-0058-FEX2XLS	1	140,00 €
FEX2 Hybrid	Ein- und Ausgang 3/8" Edelstahlrohr Kunststoffdeckel		
FEX2 Hybrid	26-0058-FEX2H	1	118,00 €
FEX2 Hybrid Sensor	26-0058-FEX2HS	1	132,00 €
FEX3	Ein- und Ausgang 3/8" Edelstahlrohr		
FEX3	26-0058-FEX3	1	122,00 €
FEX3 XL	26-0058-FEX3XL	1	126,00 €
FEX3 Sensor	26-0058-FEX3S	1	136,00 €
FEX4	Ein- und Ausgang 3/8" Edelstahlrohr		
FEX4	26-0058-FEX4	1	122,00 €
FEX4 XL	26-0058-FEX4XL	1	126,00 €
FEX4 Sensor	26-0058-FEX4S	1	136,00 €
FEX5	2 x Überwurfmutter 5/8" KEG für Wandmontage		
FEX5	26-0058-FEX5	1	126,00 €
FEX5 XL	26-0058-FEX5XL	1	130,00 €
FEX5 Sensor	26-0058-FEX5S	1	140,00 €
FEX6	2 x Überwurfmutter 1/2" für Wandmontage		
FEX6	26-0058-FEX6	1	127,00 €
FEX6 XL	26-0058-FEX6XL	1	131,00 €
FEX6 Sensor	26-0058-FEX6S	1	141,00 €

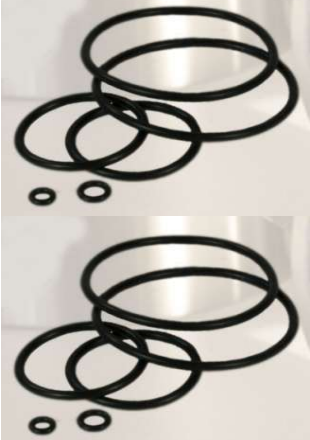

	Bestell-Nr.	VPE	€ / Stück
Schaumstopper	SK451-001		
FEX7/9	1 x Überwurfmutter 1/2" KEG 1 x 5/8" Außengewinde		
FEX7/9	26-0058-FEX7/9	1	124,00 €
FEX7/9 XL	26-0058-FEX7/9XL	1	128,00 €
FEX7/9 Sensor	26-0058-FEX7/9S	1	138,00 €
FEX10	2 x 1/2" Außengewinde für Wandmontage		
FEX10	26-0058-FEX10	1	127,00 €
FEX10 XL	26-0058-FEX10XL	1	131,00 €
FEX10 Sensor	26-0058-FEX10S	1	141,00 €
FEX15	Ein- und Ausgang 1/2" Edelstahlrohr		
FEX15	26-0058-FEX15	1	143,80 €
FEX15 Sensor	26-0058-FEX15S	1	157,80 €
FEX1580	mit 1/2" Absperrhahn 1 x 5/8" Innengewinde mit Halteclips		
FEX1580	26-0058-FEX1580	1	144,00 €

			Bestell-Nr.	VPE	€ / Stück
Schaumstopper Ersatzteile					
	Entlüfter	FEX901	26-0058-FEX901	1	30,00 €
	Schwimmer	FEX902	26-0058-FEX902	1	4,00 €
	Sichtglas 80mm	FEX903	26-0058-FEX903	1	17,60 €
	Sichtglas 120mm	FEX903.120	26-0058-FEX903-120	1	18,60 €
	Hebel	FEX904	26-0058-FEX904	1	8,00 €
	Edelstahlplatte oben	FEX914	26-0058-FEX914	1	21,60 €
Dichtungen					
	Sichtglas Dichtung	FEX908	26-0058-FEX908	10	0,48 €
	Entlüfter Dichtung	FEX909	26-0058-FEX909	10	0,40 €
	Schwimmer Dichtung	FEX910	26-0058-FEX910	10	0,40 €
	Dichtungskit	FEX913	26-0058-FEX913	1	2,80 €

Druckminderer, Zubehör, Druckminderer Tafeln, Manometer, Dokumentation und Zapfköpfe



Absperrhahn	56
AfG Druckminderer Tafeln	62
CO2 Doppeldruckminderer AfG	50 / 52
CO2 Doppeldruckminderer Bier	50 / 52
CO2 Doppeldruckminderer Bier und AfG	50 / 52
CO2 Hauptdruckminderer - Bier	50 / 52 / 54
CO2 Schlüssel	56
CO2 Verteiler	56
CO2 Wandverteiler	55 / 56
CO2 Wandverteiler komplett montiert	55
Dokumentation	63
Doppelgewindenippel	55
Druckminderer für den Batteriebau	51
Druckminderer Tafel AfG	57 / 59
Druckminderer Tafel Bier	56 / 68
Einschraubtüllen	55
Ersatzmanometer	63
Flaschenhalter	56
Großraum-Druckminderer	54
HIWI Druckminderer	54
Hochdruckschläuche	62
N2 Hauptdruckminderer - AfG	48 / 50
N2 Hauptdruckminderer - Bier	48 / 50
Quetschverschraubung	55
Verbindungsstück für Zwischendruckm.	51 / 53
Verschlussstopfen	55
Wandhalter für Hauptdruckminderer	50 / 52
Warnschild	63
Zapfköpfe	64
Zwischendruckminderer - AfG	51 / 53 / 54
Zwischendruckminderer - Bier	51 / 53 / 54
Zwischendruckminderer Tafel AfG	58 / 60
Zwischendruckminderer Tafel Bier	57 / 59



Bestell-Nr.

VPE

€ / Stück

Druckminderer Premium Plus + Stellschraube

CO2 Hauptdruckminderer - Bier



1 leitig, 3 bar
Abgang 3/4"

24-0701H0034

1

104,92 €

1 leitig, 3 bar ohne Vordruckanzeige
Abgang 3/4"

24-0701H0034S01

1

119,80 €

1 leitig, 3 bar ohne Betriebsdruckanzeige
Abgang 3/4"

24-0701H0034S02

1

123,12 €

2 leitig, 3 bar
2x Abgang 3/4"

24-0701H2034

1

125,54 €



CO2 Doppeldruckminderer



2 x 3 bar Bier
2x Abgang 3/4"

24-0702-3434

1

208,52 €

2 x 7 bar AfG
2x Abgang 1/2"

24-0702-1212

1

208,52 €

CO2 Doppeldruckminderer Bier und AfG



1x 3 bar und 1x 7 bar

24-7301K1234

1

211,18 €

CO2 Hauptdruckminderer - AfG



1 leitig, 7 bar
Abgang 1/2"

24-0701H0012

1

104,40 €

Wandhalter









Wandhalter für Hauptdruckminderer

25-0001-0001

1

8,00 €

	Bestell-Nr.	VPE	€ / Stück
Druckminderer			
N2 Hauptdruckminderer - Bier			
	1 leitig, 3 bar Abgang 3/4"	24-0702H0034N2	1 117,18 €
N2 Hauptdruckminderer - AfG			
	1 leitig, 7 bar Abgang 1/2"	24-0701H0012N2	1 117,18 €
Zwischendruckminderer - Bier			
	1 leitig, 3 bar Abgang 3/4"	24-0701Z0034	1 86,84 €
Zwischendruckminderer - Bier			
	1 leitig, 3 bar mit Sicherheitsventil Abgang 3/4"	24-0701ZS034	1 104,66 €
Zwischendruckminderer - AfG			
	1 leitig, 7 bar Abgang 1/2"	24-0701Z0012	1 91,84 €
Verbindungsstück für Zwischendruckminderer 2x 5/8" Überwurfmuttern			
	20mm zwischen den Überwurfmuttern	25-0058-0058	1 13,12 €
	110mm zwischen den Überwurfmuttern	25-0058-0058-110	1 24,54 €

	Bestell-Nr.	VPE	€ / Stück
Druckminderer Premium Plus			
CO2 Hauptdruckminderer - Bier			
	24P0701H0034	1	100,44 €
1 leitig, 3 bar Abgang 3/4"			
	24P0701H2034	1	125,54 €
2 leitig, 3 bar 2x Abgang 3/4"			
CO2 Doppeldruckminderer			
	24P0702-3434	1	196,68 €
2 x 3 bar Bier 2x Abgang 3/4"			
	24P0702-1212	1	196,68 €
2 x 7 bar AfG 2x Abgang 1/2"			
CO2 Doppeldruckminderer Bier und AfG			
	24P7301K1234	1	199,16 €
1x 3 bar und 1x 7 bar			
CO2 Hauptdruckminderer - AfG			
	24P0701H0012	1	103,84 €
1 leitig, 7 bar Abgang 1/2"			
	25-0001-0001	1	8,00 €
Wandhalter für Hauptdruckminderer			

	Bestell-Nr.	VPE	€ / Stück
Druckminderer Premium Plus			
N2 Hauptdruckminderer - Bier			
	1 leitig, 3 bar Abgang 3/4"	24P0701H0034N2	1 109,68 €
N2 Hauptdruckminderer - AfG			
	1 leitig, 7 bar Abgang 1/2"	24P0701H0012N2	1 120,66 €
Zwischendruckminderer - Bier			
	1 leitig, 3 bar Abgang 3/4"	24P0701Z0034	1 83,78 €
Zwischendruckminderer - Bier			
	1 leitig, 3 bar mit Sicherheitsventil Abgang 3/4"	24P0701ZS0034	1 79,02 €
Zwischendruckminderer - AfG			
	1 leitig, 7 bar Abgang 1/2"	24P0701Z0012	1 92,24 €
Verbindungsstück für Zwischendruckminderer			
2x 5/8" Überwurfmuttern			
	20mm zwischen den Überwurfmuttern	25-0058-0058	1 13,12 €
	110mm zwischen den Überwurfmuttern	25-0058-0058-110	1 24,54 €

Druckminderer HIWI



CO2 Hauptdruckminderer - Bier
 1 leitig, 3 bar
 Abgang 3/4"

Bestell-Nr.

VPE

€ / Stück

24-0301H0034

1

99,20 €

CO2 Hauptdruckminderer - AFG
 1 leitig, 7 bar
 Abgang 1/2"

24-0301H0012

1

99,20 €



Zwischendruckminderer - Bier
 1 leitig, 3 bar
 Abgang 3/4"

24-0301Z0034

1

79,20 €

Zwischendruckminderer - AFG
 1 leitig, 3 bar
 Abgang 1/2"

24-0301Z0012

1

79,20 €



Großraum-Druckminderer - Bier 1 Itg.
 CO2 Druckminderer 0-6/ 3 bar
 Bier 1 Itg. - 0-6/ 3 bar
 mit integrierten Sicherheitsventil,
 mit Absperrhahn, Inhaltsanzeige,
 und R3/4" Anschluss

24-0301G0034

1

878,80 €



CO2 Wandverteiler komplett montiert. In 4, 7 & 10mm

	Bestell-Nr.	VPE	€ / Stück
1-leitig, links blind, 2 x Tülle	24-0130-xx11	1	Preis auf Anfrage
2-leitig, links blind, 3 x Tülle	24-0130-xx12	1	Preis auf Anfrage
3-leitig, links blind, 4 x Tülle	24-0130-xx13	1	Preis auf Anfrage
4-leitig, links blind, 5 x Tülle	24-0130-xx14	1	Preis auf Anfrage
5-leitig, links blind, 6 x Tülle	24-0130-xx15	1	Preis auf Anfrage
6-leitig, links blind, 7 x Tülle	24-0130-xx16	1	Preis auf Anfrage



CO2 Wandverteiler

1-leitig, G1/4" Innengewinde	24-0130-0001	1	20,08 €
2-leitig, G1/4" Innengewinde	24-0130-0002	1	42,68 €
3-leitig, G1/4" Innengewinde	24-0130-0003	1	65,80 €
4-leitig, G1/4" Innengewinde	24-0130-0004	1	89,30 €
5-leitig, G1/4" Innengewinde	24-0130-0005	1	112,10 €
6-leitig, G1/4" Innengewinde	24-0130-0006	1	135,70 €



Einschraubtüllen Messing vernickelt

4mm x G 1/4"	24-0014-0040	10	1,10 €
7mm x G 1/4"	24-0014-0070	10	1,22 €
10mm x G 1/4"	24-0014-0100	10	1,22 €



Verschlussstopfen Messing vernickelt

G1/4" mit O-Ring	26-0014-0000	1	1,12 €
------------------	--------------	---	--------

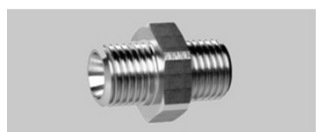

Doppelgewindenippel Messing vernickelt

G1/4" a.D. x G1/4" a.D.	26-0014-0014	1	3,52 €
-------------------------	--------------	---	--------

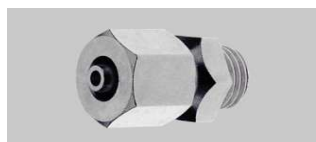

Quetschverschraubung Messing vernickelt

für CO2 Schlauch 4,0 mm mit G 1/4" Gewinde	26-0004-0014	10	3,00 €
--	--------------	----	--------



Adapter

G 3/4" i.D. x G 5/8" a.D.	24-0001-3458-MS	1	18,54 €
---------------------------	-----------------	---	---------

Flaschenhalter und CO2 Schlüssel

		Bestell-Nr.	VPE	€ / Stück
	CO2 Wandverteiler komplett montiert			
	1-leitig, 2 x 1/2" BSF	24-0140-0010	1	30,26 €
	1-leitig, 2 x Tülle, 7 mm	24-0140-0011	1	26,62 €
	Absperrhahn Messing vernickelt			
	2x G1/4" Innengewinde	25-0014-0014	1	5,56 €
	CO2 Wandverteiler Messing vernickelt			
	mit 5 Abgängen 1/2" BSF	26-1292-0030	1	28,00 €
	mit 6 Abgängen 1/2" BSF	26-1292-0032	1	33,18 €
	mit 7 Abgängen 1/2" BSF	26-1292-0034	1	38,42 €
	mit 8 Abgängen 1/2" BSF	26-1292-0036	1	47,02 €
	mit 6 Abgängen 7/16" UNF	26-1293-0033	1	44,76 €
	mit 7 Abgängen 7/16" UNF	26-1293-0035	1	52,64 €
	CO2 Verteiler Messing vernickelt mit Mutter G1/2"			
	mit 3 Abgängen 1/2" BSF	26-1294-0003	1	29,74 €
	mit 4 Abgängen 1/2" BSF	26-1294-0004	1	37,96 €
	mit 5 Abgängen 1/2" BSF	26-1294-0005	1	45,52 €
	mit 6 Abgängen 1/2" BSF	26-1294-0006	1	51,62 €
	mit 7 Abgängen 1/2" BSF	26-1294-0007	1	58,28 €
	mit 3 Abgängen 7/16" UNF	26-1295-0003	1	30,96 €
	mit 4 Abgängen 7/16" UNF	26-1295-0004	1	35,04 €
	mit 5 Abgängen 7/16" UNF	26-1295-0005	1	45,52 €
	mit 6 Abgängen 7/16" UNF	26-1295-0006	1	51,62 €
	Flaschenhalter			
	1 fach Ø 150 / 210mm	70-0000-1000	1	9,62 €
	2 fach Ø 150 / 210mm	70-0000-2000	1	13,60 €
	CO2 + N2 Schlüssel			
	SW 30 + 32	24-0000-0001	1	3,22 €

Druckminderer Tafeln Bier Premium

Bestell-Nr.

VPE

€ / Stück

Druckminderer Tafeln mit Premium Druckminderer



Hauptdruckminderer Tafeln
aus Edelstahl

mit 1 CO2 Hauptdruckminderer 3 bar
und Hochdruckschlauch

24-0001H0034

1

331,64 €

mit 1 N2 Hauptdruckminderer 3 bar
und Hochdruckschlauch

24-0001H0034N2

1

351,64 €



Zwischendruckminderer Premium Tafeln Bier 3 bar

komplett montiert, Verbindungen aus Edelstahlrohr
und Zapfkopfhalter für KEG Köpfe, ohne Absperrhähne

mit Wandhalter aus Edelstahl

7mm

2 leitig 470 x 470mm

24-0002-3070

1

444,44 €

3 leitig 715 x 470mm

24-0003-3070

1

630,40 €

4 leitig 960 x 470mm

24-0004-3070

1

847,28 €

5 leitig 960 x 470mm

24-0005-3070

1

1.034,32 €

6 leitig 960 x 470mm

24-0006-3070

1

1.221,36 €

10mm

2 leitig 470 x 470mm

24-0002-3100

1

444,44 €

3 leitig 715 x 470mm

24-0003-3100

1

630,40 €

4 leitig 960 x 470mm

24-0004-3100

1

847,28 €

5 leitig 960 x 470mm

24-0005-3100

1

1.034,32 €

6 leitig 960 x 470mm

24-0006-3100

1

1.221,36 €



Zwischendruckminderer Premium Tafeln Bier 3 bar

komplett montiert, Verbindungen aus Edelstahlrohr
und Zapfkopfhalter für KEG Köpfe, mit Absperrhähne

mit Absperrhahn aus Edelstahl

7mm

2 leitig 470 x 470mm

24-0002A3070

1

510,12 €

3 leitig 715 x 470mm

24-0003A3070

1

745,16 €

4 leitig 960 x 470mm

24-0004A3070

1

980,56 €

5 leitig 960 x 470mm

24-0005A3070

1

1.222,68 €

6 leitig 960 x 470mm

24-0006A3070

1

1.417,80 €

10mm

2 leitig 470 x 470mm

24-0002A3100

1

510,12 €

3 leitig 715 x 470mm

24-0003A3100

1

745,16 €

4 leitig 960 x 470mm

24-0004A3100

1

980,56 €

5 leitig 960 x 470mm

24-0005A3100

1

1.222,68 €

6 leitig 960 x 470mm

24-0006A3100

1

1.417,80 €



Druckminderer Tafeln AfG Premium

Bestell-Nr.

VPE

€ / Stück

Druckminderer Tafeln mit Premium Druckminderer



Hauptdruckminderer Tafeln
aus Edelstahl

mit 1 CO2 Hauptdruckminderer 7 bar
und Hochdruckschlauch

24-0001H0012

1

319,64 €

mit 1 N2 Hauptdruckminderer 7 bar
und Hochdruckschlauch

24-0001H0012N2

1

373,88 €



Zwischendruckminderer Premium Tafeln AfG 7 bar
komplett montiert, Verbindungen aus Edelstahlrohr
und Zapfkopfhalter für KEG Köpfe, ohne Absperrhähne

mit Wandhalter aus Edelstahl

7mm

2 leitig 470 x 470mm
3 leitig 715 x 470mm
4 leitig 960 x 470mm
5 leitig 960 x 470mm
6 leitig 960 x 470mm

24-0002-7070
24-0003-7070
24-0004-7070
24-0005-7070
24-0006-7070

1
1
1
1
1

444,44 €
630,40 €
847,28 €
1.034,32 €
1.221,36 €

10mm

2 leitig 470 x 470mm
3 leitig 715 x 470mm
4 leitig 960 x 470mm
5 leitig 960 x 470mm
6 leitig 960 x 470mm

24-0002-7100
24-0003-7100
24-0004-7100
24-0005-7100
24-0006-7100

1
1
1
1
1

444,44 €
630,40 €
847,28 €
1.034,32 €
1.221,36 €



Zwischendruckminderer Premium Tafeln AfG 7 bar
komplett montiert, Verbindungen aus Edelstahlrohr
und Zapfkopfhalter für KEG Köpfe, mit Absperrhähne

mit Absperrhahn aus Edelstahl

7mm

2 leitig 470 x 470mm
3 leitig 715 x 470mm
4 leitig 960 x 470mm
5 leitig 960 x 470mm
6 leitig 960 x 470mm

24-0002A7070
24-0003A7070
24-0004A7070
24-0005A7070
24-0006A7070

1
1
1
1
1

512,12 €
747,72 €
996,32 €
1.222,68 €
1.417,80 €

10mm

2 leitig 470 x 470mm
3 leitig 715 x 470mm
4 leitig 960 x 470mm
5 leitig 960 x 470mm
6 leitig 960 x 470mm

24-0002A7100
24-0003A7100
24-0004A7100
24-0005A7100
24-0005A7100

1
1
1
1
1

512,12 €
747,72 €
996,32 €
1.222,68 €
1.417,80 €

Druckminderer Tafeln Bier Premium Plus

Bestell-Nr. VPE € / Stück

Druckminderer Tafeln mit Premium Plus Druckminderer



Hauptdruckminderer Tafeln
aus Edelstahl

mit 1 CO2 Hauptdruckminderer 3 bar und Hochdruckschlauch	24P0001H0034	1	315,64 €
mit 1 N2 Hauptdruckminderer 3 bar und Hochdruckschlauch	24P0001H0034N2	1	344,88 €



Zwischendruckminderer Premium Plus Tafeln Bier 3 bar
komplett montiert, Verbindungen aus Edelstahlrohr
und Zapfkopfhalter für KEG Köpfe, ohne Absperrhähne

mit Wandhalter aus Edelstahl

7mm

2 leutig 470 x 470mm	24P0002-3070	1	398,84 €
3 leutig 715 x 470mm	24P0003-3070	1	641,24 €
4 leutig 960 x 470mm	24P0004-3070	1	847,28 €
5 leutig 960 x 470mm	24P0005-3070	1	1.034,32 €
6 leutig 960 x 470mm	24P0006-3070	1	1.114,56 €



10mm

2 leutig 470 x 470mm	24P0002-3100	1	398,84 €
3 leutig 715 x 470mm	24P0003-3100	1	641,24 €
4 leutig 960 x 470mm	24P0004-3100	1	847,28 €
5 leutig 960 x 470mm	24P0005-3100	1	1.034,32 €
6 leutig 960 x 470mm	24P0006-3100	1	1.114,56 €



Zwischendruckminderer Premium Plus Tafeln Bier 3 bar
komplett montiert, Verbindungen aus Edelstahlrohr
und Zapfkopfhalter für KEG Köpfe, mit Absperrhähne

mit Absperrhahn aus Edelstahl

7mm

2 leutig 470 x 470mm	24P0002A3070	1	478,12 €
3 leutig 715 x 470mm	24P0003A3070	1	691,76 €
4 leutig 960 x 470mm	24P0004A3070	1	914,64 €
5 leutig 960 x 470mm	24P0005A3070	1	1.118,52 €
6 leutig 960 x 470mm	24P0006A3070	1	1.322,40 €



10mm

2 leutig 470 x 470mm	24P0002A3100	1	478,12 €
3 leutig 715 x 470mm	24P0003A3100	1	691,76 €
4 leutig 960 x 470mm	24P0004A3100	1	914,64 €
5 leutig 960 x 470mm	24P0005A3100	1	1.118,52 €
6 leutig 960 x 470mm	24P0006A3100	1	1.322,40 €

Druckminderer Tafeln AfG Premium Plus

	Bestell-Nr.	VPE	€ / Stück	
Druckminderer Tafeln mit Premium Plus Druckminderer				
	Hauptdruckminderer Tafeln aus Edelstahl			
	mit 1 CO2 Hauptdruckminderer 7 bar und Hochdruckschlauch	24P0001H0012	1	364,12 €
	mit 1 N2 Hauptdruckminderer 7 bar und Hochdruckschlauch	24P0001H0012N2	1	351,88 €
	Zwischendruckminderer Premium Plus Tafeln AfG 7 bar komplett montiert, Verbindungen aus Edelstahlrohr und Zapfkopfhalter für KEG Köpfe, ohne Absperrhähne			
	mit Wandhalter aus Edelstahl			
	7mm			
	2 leitig 470 x 470mm	24P0002-7070	1	412,22 €
	3 leitig 715 x 470mm	24P0003-7070	1	593,24 €
	4 leitig 960 x 470mm	24P0004-7070	1	783,28 €
	5 leitig 960 x 470mm	24P0005-7070	1	954,32 €
	6 leitig 960 x 470mm	24P0006-7070	1	1.125,36 €
	10mm			
	2 leitig 470 x 470mm	24P0002-7100	1	412,22 €
	3 leitig 715 x 470mm	24P0003-7100	1	593,24 €
	4 leitig 960 x 470mm	24P0004-7100	1	783,28 €
	5 leitig 960 x 470mm	24P0005-7100	1	954,32 €
	6 leitig 960 x 470mm	24P0006-7100	1	1.125,36 €
	Zwischendruckminderer Premium Plus Tafeln AfG 7 bar komplett montiert, Verbindungen aus Edelstahlrohr und Zapfkopfhalter für KEG Köpfe, mit Absperrhähne			
	mit Absperrhahn aus Edelstahl			
	7mm			
	2 leitig 470 x 470mm	24P0002A7070	1	510,12 €
	3 leitig 715 x 470mm	24P0003A7070	1	739,76 €
	4 leitig 960 x 470mm	24P0004A7070	1	978,64 €
	5 leitig 960 x 470mm	24P0005A7070	1	1.198,52 €
	6 leitig 960 x 470mm	24P0006A7070	1	1.418,40 €
	10mm			
	2 leitig 470 x 470mm	24P0002A7100	1	510,12 €
	3 leitig 715 x 470mm	24P0003A7100	1	739,76 €
	4 leitig 960 x 470mm	24P0004A7100	1	978,64 €
	5 leitig 960 x 470mm	24P0005A7100	1	1.198,52 €
	6 leitig 960 x 470mm	24P0006A7100	1	1.418,40 €

Druckminderer Premium



CO2 Hauptdruckminderer
für Batteriebau

1 leitig, 3 bar
Abgang 3/4"

Bestell-Nr.

VPE

€ / Stück

24-0301B0034

1

115,06 €



CO2 Hauptdruckminderer
für Batteriebau

1 leitig, 7 bar
Abgang 1/2"

24-0701B0012

1

115,06 €

Druckminderer Premium Plus



CO2 Hauptdruckminderer
für Batteriebau

1 leitig, 3 bar
Abgang 3/4"

24P0301B0034

1

123,46 €



CO2 Hauptdruckminderer
für Batteriebau

1 leitig, 7 bar
Abgang 1/2"

24P0701B0012

1

123,46 €



Wandhalter

Wandhalter für Hauptdruckminderer

25-0001-0001

1

8,00 €

Druckminderer Tafeln Premium und Zubehör

Bestell-Nr.

VPE

€ / Stück



AfG Druckminderer Tafel

1 Premium Hauptdruckminderer,
2 Premium Zwischendruckminderer Anschluss rechts,
CO2 Verteiler, mit Schlauchhalter für 6 Produkte und Hochdruckschlauch
bitte die Maße der Schläuche angeben 6,7, 7,0 oder 10,0mm

5 leitiger CO2 Verteiler	24-XXX1-7050	1	Preis auf Anfrage
6 leitiger CO2 Verteiler	24-XXX1-7060	1	Preis auf Anfrage
7 leitiger CO2 Verteiler	24-XXX1-7070	1	Preis auf Anfrage
8 leitiger CO2 Verteiler	24-XXX1-7080	1	Preis auf Anfrage



Kombi Druckminderer Tafel

1 Premium Hauptdruckminderer 0-6 / 3 bar
2 Premium Hauptdruckminderer 0-10 / 7 bar
1 Premium Zwischendruckminderer 7 bar Anschluss rechts,
CO2 Verteiler und Hochdruckschlauch

5 leitiger CO2 Verteiler	24-0001-7305	1	785,38 €
6 leitiger CO2 Verteiler	24-0001-7306	1	787,57 €
7 leitiger CO2 Verteiler	24-0001-7307	1	791,74 €
8 leitiger CO2 Verteiler	24-0001-7308	1	800,92 €



Kombi Druckminderer Tafel

2 Premium Hauptdruckminderer 0-6 / 3 bar
1 Premium Hauptdruckminderer 0-10 / 7 bar
1 Premium Zwischendruckminderer 7 bar Anschluss rechts,
CO2 Verteiler und Hochdruckschlauch

5 leitiger CO2 Verteiler	24-0001-3704	1	785,38 €
6 leitiger CO2 Verteiler	24-0001-3705	1	787,57 €
7 leitiger CO2 Verteiler	24-0001-3706	1	791,74 €
8 leitiger CO2 Verteiler	24-0001-3707	1	800,92 €



Hochdruckschläuche

CO2

1m - 2 x Mutter	24-0000-0013	1	58,50 €
1m - 1 x Mutter, 1 x Außengewinde	24-0000-0015	1	53,98 €
2m - 1 x Mutter, 1 x Außengewinde	24-0000-0009	1	72,00 €
1m - 1 x Handanzugsmutter, 1 x Außenge.	24-0000-0008	1	83,74 €
2m - 1 x Handanzugsmutter, 1 x Außenge.	24-0000-0007	1	103,22 €

N2

1m - 1 x Mutter, 1 x Außengewinde	24-0000-0016	1	64,28 €
2m - 1 x Mutter, 1 x Außengewinde	24-0000-0017	1	83,74 €

Manometer, Anweisung, Dokumentation



Ersatz-Manometer Abschluß 1/4"

- 0- 6 / 3 bar
- 0- 10 / 7 bar
- 0-250 / 30 bar

Bestell-Nr.

VPE

€ / Stück

- 24-0700-0063
- 24-0700-0107

- 1
- 1

- 14,74 €
- 14,74 €

- 24-0700-0250

- 1

- 12,98 €



Einbaumanometer

- 0- 6 / 3 bar
- 0- 10 / 7 bar

- 24-0800-0063
- 24-0800-0107

- 1
- 1

- 31,38 €
- 31,38 €



Warnschild Gas

Aufkleber

72-0182A0240

1

17,60 €



Betriebsanweisung

Aufkleber

72-0240A0184

1

13,00 €



Betriebsbuch / Dokumentation

Für eine Getränkeschankanlage
VE 15 Stück

72-0021-0297

1

7,20 €

Inklusive ausführlicher Gefährdungsbeurteilung
nach BGN ASI 10.33.1/09 (Stand: 2014)

gem. BetrSichV ArbschG, LFBG,
BGV, BGR, ASI und DIN 6650



Flach-Zapfköpfe

Kelleranstich
Thekenanstich
Reihenschaltung

Bestell-Nr.	VPE	€ / Stück
25-0000FK058	1	78,90 €
25-0000FT058	1	103,82 €
25-0000FR058	1	128,06 €



Kombi-Zapfköpfe

Kelleranstich
Thekenanstich
Reihenschaltung

25-000KOK058	1	83,08 €
25-000KOT058	1	108,36 €
25-000KOR058	1	128,06 €



Korb-Zapfköpfe

Kelleranstich
Thekenanstich
Reihenschaltung

25-0000KK058	1	65,80 €
25-0000KT058	1	90,86 €
25-0000KR058	1	103,62 €

Bestell-Nr.	VPE	€ / Stück
-------------	-----	-----------

Ersatzteile

Rückschlagskugel	26-0058-0699	1	2,74 €
Kugelsicherung	26-0058-0524	1	0,66 €
Lippenventil	26-0058-0436	1	1,38 €
6-Kantmutter 3/4" mit Einstich 34x7mm	26-0058-0472	1	9,90 €
Schauglas für Rückschlagsicherung	26-0058-0547	1	1,62 €
O-Ring für Stößel (Flach)	26-0058-0542	1	0,48 €
Hauptdichtung (Flach & Kombi)	26-0058-0539	1	5,58 €
Dichtung für Stößel (Korb)	26-0058-0433	1	2,98 €
O-Ring für Stößel (Korb)	26-0058-0526	1	0,40 €
Hauptdichtung (Korb)	26-0058-0521	1	2,98 €
Dichtung am Stößel (Kombi)	26-0058-0433	1	2,98 €
Handgriff	26-0058-0101	1	17,54 €

ANALOX

Gaswarngeräte

	Analox Aspida	71
	Analox Ax 50/50M	66
	Analox Ax60+ CO2 1-Raum Überwachung	68
	Analox Ax60+ CO2 Erweiterungset	68
	Analox Ax60+ O2 1-Raum Überwachung	68
	Analox Ax60+ O2 Erweiterungset	68
	CO2 Sensoreinheit	69
	Datenausgang	69
	Ersatz Steuergerät	67
	Externe Alarmhupe 92db 230V AC	67 / 70
	Externes Xenon-Blitzlicht	67 / 70
	Mini-Druckminderer 05 - 1l/Min	70
	Mobiles Gaswarngerät CO2Buddy	72
	O2 Sensoreinheit	69
	Potenzialfreie Relaiskontakte bis 2A	67
	Prüfadapter	70
	Prüfgase	70
	Schutzkorb Ax60+	70
	Schutzkorb Ax50	67
	Spritzwasserschutz für Ax50 und Ax60+	67 / 70
	Zusätzliche Fernanzeige	67

ANALOX

Gaswarngeräte

Bestell-Nr.

VPE

€ / Stück

Analox Ax 50/50M

SK 419-002



Mit dem Gaswarngerät Analox Ax50 (1-Raum) oder Ax50M (2-Raum), baumustergeprüft nach DIN 6653-2, können Sie beruhigt aufatmen, denn es bietet eine schnelle spezifische Reaktion auf Kohlendioxid. Das Gerät verfügt über drei Alarmstufen (Voralarm, Hauptalarm, Störung) und gewährleistet ein sicheres Betreten und Arbeiten in Gefahrenbereichen.

Optische und akustische Warnung innerhalb und außerhalb des Gefahrenbereichs
 eigene Fehler-Funktionsprüfung
 wartungsfrei
 kein Sensortausch
 Schutzart IP 65
 15 Jahre Garantie auf den Infrarotsensor
 2 Jahre Gerätegarantie
 kalibriert und verkabelt zur Fernanzeige
 steckerfertig
 mit Fernanzeige

Analox Ax 50 1 Raum Überwachung	85-0003-0202	1	631,60 €
Analox Ax 50M 2 Raum Überwachung	85-0003-0203	1	1.064,38 €

	Bestell-Nr.	VPE	€ / Stück
Ersatz Steuergerät			
	Ersatz Steuergerät	85-0003-0200	1 558,06 €
Zusätzliche Fernanzeige			
	1 Raum	85-0003-0207	1 153,58 €
	2 Raum	85-0003-0205	1 204,40 €
Potenzialfreie Relaiskontakte bis 2A			
	Einzelrelais auf Voralarm	85-0003-0211	1 131,84 €
	Doppelrelais auf Vor- und Hauptalarm	85-0003-0311	1 263,68 €
Schutzkorb Ax50			
	Edelstahl	85-0003-0210	1 36,00 €
Externes Xenon-Blitzlicht 230V AC			
	Blitzlicht	85-0003-0213	1 107,12 €
Externe Alarmhupe 92db 230V AC			
	Alarmhupe	85-0003-0225	1 88,58 €
Spritzwasserschutz für Ax50 und Ax60+			
	Splashguard	85-0003-0227	1 23,18 €

ANALOX

Gaswarngeräte



Das Ax60+ ist ein Gaswarngerät zur Überwachung von Sauerstoff und Kohlendioxid. Das Ax60+ bietet die zusätzliche Funktion eines modularen O₂-Sensors, der ein Frühwarnsystem sowohl für Sauerstoffmangel als auch für Sauerstoffanreicherung umfasst. Die Sensoren für CO₂ und O₂ sind austauschbar und können als Teil eines Multipoint-/ Multigas- Mess- und Alarmsystems voll integriert werden.

Der CO₂-Sensor ist standardmäßig so eingestellt, dass er bei 1,5 % CO₂ einen Voralarm, bei 3 % CO₂ einen Hauptalarm und bei über acht Stunden gemessenen 0,5 % CO₂ einen zeitgewichteten Mittelwertalarm auslöst.

Der O₂-Sensor ist standardmäßig so eingestellt, dass er sowohl bei 19,5 % als auch bei 18 % einen Tiefalarm und bei 23 % einen Hochalarm auslöst.

Die Schwellenwerte des Alarms können von einer fachkundigen Person geändert werden. Warnungen werden durch hoch sichtbare LED-Blitzleuchten und akustischen Alarm gemeldet. Pro Zentralsdisplay können 4 Sensoren (CO₂ und O₂ kombiniert) und bis zu 8 Alarmanzeigen angeschlossen werden.

Baumustergeprüft nach DIN 6653-2. Analog Ax60+ ist SK zertifiziert.



Analog Ax60+ CO₂ 1-Raum Überwachung

Starterkit bestehend aus:
1 x Zentralsdisplay inkl. 2 Alarmrelais,
1 x Sensoreinheit CO₂,
1 x Alarmanzeige LED

Bestell-Nr.

VPE

€ / Stück

85-0003-0240

1

752,72 €



Analog Ax60+ CO₂ Erweiterungssset

Erweiterungsset bestehend aus:
1 x Sensoreinheit CO₂,
1 x Alarmanzeige LED

85-0003-0241

1

493,16 €



Analog Ax60+ O₂ 1-Raum Überwachung

Starterkit bestehend aus:
1 x Zentralsdisplay inkl. 2 Alarmrelais,
1 x Sensoreinheit O₂,
1 x Alarmanzeige LED

85-0003-0243

1

1.589,80 €



Analog Ax60+ O₂ Erweiterungssset

Erweiterungsset bestehend aus:
1 x Sensoreinheit O₂,
1 x Alarmanzeige LED

85-0003-0244

1

1.330,24 €

Bestell-Nr.

VPE

€ / Stück



CO2 Sensoreinheit

Überwachtes Gas: Kohlenstoffdioxid
 CO2 von 0,1 - 5 %
 Standard-Alarmeinstellungen: bei 0,5 % (8 Std. TWA), 1,5%, 3,0 %
 Garantie Sensor 15 Jahre (Infrarotsensor)
 Schutzart IP55

CO2 Sensoreinheit	85-0003-0255	1	338,28 €
-------------------	--------------	---	----------



O2 Sensoreinheit

O2 von 0,1 - 25 %
 Standard-Alarmeinstellungen: bei 18%, 19,5 %, 23 %
 Garantie Sensor 5 Jahre abgestuft (elektrochemischer Sensor)
 Schutzart IP55

O2 Sensoreinheit	85-0003-0256	1	1.176,66 €
------------------	--------------	---	------------









Datenausgang

Überwachung in Echtzeit und Kommunikationsschnittstelle zur Anbindung an Gebäudeleitsysteme
 Leistungsmerkmale: 4-20mA Ausgang (4-Kanal, 1 pro Sensor) und MODBUS RTU
 Übermittlung der tatsächlichen Werte, Informationen und Fehlerdiagnose von jedem einzelnen Sensor
 Einfache Installation - Erweiterung an bestehende Ax60+ Gaswarnsysteme mittels mitgeliefertem Kabel möglich.

Datenausgang	85-0003-0259	1	1.051,66 €
--------------	--------------	---	------------

ANALOX

Gaswarngeräte

		Bestell-Nr.	VPE	€ / Stück
	Schutzkorb Ax60+			
	Edelstahl	85-0003-0310	1	22,46 €
	Externes Xenon-Blitzlicht			
	Blitzlicht 230V AC	85-0003-0213	1	112,48 €
	Blitzlicht 12V DC für Ax60+	85-0003-0245	1	323,16 €
	Externe Alarmhupe 92db 230V AC			
Alarmhupe	85-0003-0225	1	93,00 €	
	Spritzwasserschutz für Ax50 und Ax60+			
	Splashguard	85-0003-0227	1	23,18 €
	Mini-Druckminderer 0,5 - 1l/Min			
	einstellbar 0,5 - 1 Liter Gas pro Minute für Prüfgas	85-0003-0216	1	176,40 €
	Prüfadapter			
	für Analox CO2 Sensor	85-0003-0228	1	173,04 €
	Prüfgase			
	1L Aluminium Druckdose Fülldruck ca. 12 bar 20 Gaseliter			
	Prüfgas 1,8%	85-0003-0217	1	112,46 €
	Prüfgas 3,5%	85-0003-0218	1	112,46 €
	Nullgas 99,99% Stickstoff / 12 Gaseliter	85-0003-0219	1	112,46 €



Analog Aspida

Bestell-Nr.

VPE

€/ Stück

Mit Sicherheit mobil

Mit dem mobilen Gaswarngerät Aspida können Sie beruhigt aufatmen. Die drei Produktvarianten (Warngerät für Kohlendioxid oder Sauerstoffmangel, sowie Kombigerät) sichern eine schnelle, spezifische Reaktion. Das Gerät verfügt über zwei bzw. vier Alarmstufen und gewährleistet im mobilen Einsatz ein sicheres Betreten und Arbeiten in Gefahrenbereichen. optischer und akustischer Alarm bei 0,5/1,5/4,0 % und 0,5 % TWA bei CO₂
optischer und akustischer Alarm bei 18/19,5 % bei O₂ mit „Totmann/Panik“ Alarm *
Konzentrationsanzeige über OLED/Display
AA-Akkus aufladbar, Schutzklasse IP 65
innerhalb einer Minute betriebsbereit
alle Daten über USB auslesbar

* es handelt sich bei dem O₂ Sensor um einen elektro-chemischen Sensor, der alle 2-3 Jahre ausgetauscht werden muss. Im Bedarfsfall wird dies durch das Gerät angezeigt.

Aspida CO ₂	85-0003-0230	1	1.266,44 €
Aspida O ₂	85-0003-0231	1	1.266,44 €
Aspida CO ₂ /O ₂	85-0003-0232	1	1.757,32 €



Mobiles Gaswarngerät CO2Buddy

Minimaler Einsatz für maximale Sicherheit

Das mobile Gaswarngerät CO2Buddy wurde entwickelt um Kohlendioxid (CO₂) zu erkennen und vor gefährlichen Werten in engen Räumen zu warnen. Es bietet kontinuierlichen Schutz für diejenigen die in einer Umgebung arbeiten, in der ein erhöhter CO₂ Wert möglich ist z.B. Brauer, Servicetechniker und Auslieferungsfahrer. Dieses kleine, handliche Gerät kann einfach an einer Tasche, einem Gürtel oder an einem Schlüsselband befestigt werden.

Der CO2Buddy verfügt über eine optische und akustische Alarmierung sowie einen Vibrationsalarm. Die mögliche Frischluft Kalibrierung rundet das Konzept dieses Warngerätes ab und lässt im Grunde keine Alternative offen.

max. Gewicht 70g; Abmessungen 74,4 x 62,6 x 33,3 mm
LCD Anzeige Alarm, Frischluftkalibrierung, IP 54
wieder aufladbare Akkubatterie (ca. 12h Betriebsdauer/Ladung)
Aufladbar über Micro-USB; Batteriewarnung
Ein-Knopf-Bedienung, geringer Wartungsaufwand
TWA Alarm bei 0,5%, unterstützte Alarmkonfigurationen:
1,5% + 3%, 0,5% + 1,5%, 1,5% + 4% und 1% + 2%
Alarmanzeige optisch, akustisch und durch Vibration
Befestigung möglich an Tasche, Gürtel oder Schlüsselband









CO2Buddy	85-0003-0247	1	826,26 €
----------	--------------	---	----------

Wandhalter, Absperrhähne und Dichtungen









Blinddichtung - Vollscheibe	78
Blindmutter	75
Dichtungen	78
Dichtungen für 15mm Tüllen	78
Doppelgewindenippel Messing vernickelt	76
Durchgangsverschraubung	78
Edelstahl - 90° Bögen	76
Edelstahl - Bierabsperrhahn	77
Edelstahl - Biertüllen flachdichtend	73-74
Edelstahl - Biertüllen mit Ansatz	73
Edelstahl - Doppelgewindenippel	76
Edelstahl - Dreiwegehahn	77
Edelstahl - Durchgangsverschraubung	78
Edelstahl - Flachmuttern	76
Edelstahl - Flügelmuttern	75
Edelstahl - Gewindestück	78
Edelstahl - Überwurfmutter	75
Edelstahl - Verbinder Bier gerade	76
Edelstahl - Wandabsperrhahn	77
Edelstahl - Wandhalter	77
Edelstahl - Y-Stück	76
Eurolock	87
Flügelmuttern	75
Flügelmuttern Sondergrößen	75
Hohe Überwurfmutter 5/8"	75
Quetschverschraubung	78
Sechskant Flachmuttern	76
TDS-Tüllen	74
Überwurfmuttern	75
Überwurfmuttern Sondergrößen	75
Y-Stück Messing vernickelt	76

Biertüllen

			Bestell-Nr.	VPE	€ / Stück
Edelstahl - Biertüllen mit Ansatz		Standard			
	gerade	Maße			
	4mm CO2	3,0 x 4,4	26-0058-0040	100	1,88 €
	4mm Bier	4,0 x 5,0	26-0058-0040B	100	2,00 €
	7mm	6,8 x 8,2	26-0058-0070	100	1,88 €
	10mm	9,8 x 11,3	26-0058-0100	100	1,88 €
	gebogen				
	4mm CO2	3,0 x 4,6	26-0058-1040	100	2,54 €
	4mm Bier	4,0 x 6,0	26-0058-1040B	100	2,54 €
	7mm	6,8 x 8,2	26-0058-1070	100	2,78 €
	10mm	9,8 x 11,3	26-0058-1100	100	2,78 €
Edelstahl - Biertüllen mit Ansatz		Sondergrößen			
	gerade	Maße			
	5mm	5,0 x 7,2	26-0058-0050D	10	3,52 €
	7mm	7,0 x 9,5	26-0058-0070D	10	1,88 €
	10mm	10,0 x 12,6	26-0058-0100D	10	3,14 €
	12,7mm	12,0 x 15,0	26-0058-0120D	10	6,88 €
	15mm	15,0 x 17,3	26-0058-0150	1	10,64 €
	gebogen				
	5mm	5,0 x 7,2	26-0058-1050D	10	4,44 €
	12,7mm	12,0 x 15,0	26-0058-1200D	10	7,94 €
	15mm	15,0 x 18,0	26-0058-1150	1	19,96 €
	19mm	19,0 x 21,5	26-0058-1190	1	171,38 €
		gebogen 75°			
5mm Bier		5,0 x 7,2	26-0058-1050B	10	4,58 €
	10mm Bier	10,0 x 12,0	26-0058-1100B	10	4,70 €
		6,8 x 8,2			
	gebogen 45°				
	7mm	6,8 x 8,2	26-0058-4570	10	3,44 €
	10mm	9,8 x 11,3	26-0058-4510	10	3,58 €
Edelstahl - Biertüllen flachdichtend					
	gerade	Maße			
		6,0 x 8,0	26-0058-0060-FD	10	5,94 €
	6mm	6,8 x 7,7	26-0058-0070-F	10	3,10 €
	7mm	7,0 x 9,5	26-0058-0070-FD	10	3,14 €
	7mm	9,5 x 11,2	26-0058-0100-F	10	3,44 €
	10mm	10,0 x 13,0	26-0058-0100-FD	10	3,46 €

Biertüllen, TDS-Tüllen und Dichtungen-TDS

			Bestell-Nr.	VPE	€ / Stück
Edelstahl - Biertüllen flachdichtend					
gebogen					
	6mm	6,0 x 7,5	26-0058-1060-F	10	6,38 €
	7mm	6,8 x 7,7	26-0058-1070-F	10	6,76 €
	10mm	10,0 x 13,0	26-0058-1100-F	10	6,60 €
TDS-Tüllen					
gerade					
	4mm	3,7 x 5,6	26-0058T0040	10	6,56 €
	7mm	6,9 x 8,5	26-0058T0070	10	6,56 €
	10mm	9,9 x 11,5	26-0058T0100	10	6,56 €
gebogen					
	4mm	3,7 x 5,6	26-0058T1040	10	8,40 €
	7mm	6,9 x 8,5	26-0058T1070	10	8,40 €
	10mm	9,9 x 11,5	26-0058T1100	10	8,40 €
Dichtungen für TDS-Tüllen					
	Zylindrisch	7mm - 7mm	26-0034-0070	10	0,80 €
	Zylindrisch	7mm - 10mm	26-0034-1070	10	0,80 €
	Zylindrisch	10mm - 10mm	26-0034-0100	10	0,80 €
	Flach	7mm - 7mm	26-0034F0070	10	0,88 €
	Flach	7mm - 10mm	26-0034F1070	10	0,88 €
	Flach	10mm - 10mm	26-0034F0100	10	0,88 €
	Dichtung für Zapfkopf	7mm	26-0034Z0070	10	0,88 €
	Dichtung für Zapfkopf	10mm	26-0034Z0100	10	0,88 €

Überwurfmuttern und Flügelmuttern

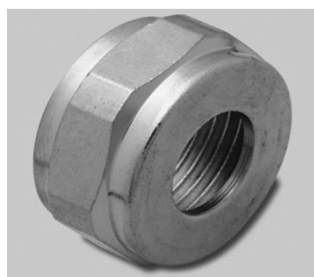

Überwurfmuttern Messing vernickelt

1/2"
5/8"
3/4"

Bestell-Nr.

Standard

26-0012-0000
26-0058-0000
26-0034-0000

VPE

10
100
100

€ / Stück

1,00 €
0,86 €
1,24 €

Überwurfmuttern Messing vernickelt

Sondergrößen

1/2" mit 14,0mm Bohrung
1/2" mit 16,5mm Bohrung
5/8" für SW 24
5/8" mit 16,5mm Bohrung
5/8" mit 17,0mm Bohrung
3/4" mit 16,5mm Bohrung
3/4" für Biertülle 15mm

26-0012-0010
26-0012-0011
26-0058-0024
26-0058-0165
26-0058-0170
26-0034-0165
26-0034-0015

10
10
10
10
10
10
10

1,28 €
1,28 €
1,38 €
1,08 €
1,08 €
1,36 €
3,60 €



Hohe Überwurfmutter 5/8" Messing vernickelt

5/8" für Quetschverschraubung

26-0058H0000

10

1,38 €

Edelstahl - Überwurfmutter

5/8"
3/4"

26-0058-0000VA
26-0034-0000VA

10
10

3,20 €
3,44 €



Flügelmuttern Messing vernickelt

Standard

1/2"
5/8"
3/4"

26-0012-0001
26-0058-0001
26-0034-0001

10
100
100

1,00 €
1,00 €
1,24 €



Flügelmuttern Messing vernickelt

Sondergrößen

5/8" mit 18,0mm Bohrung
5/8" mit durchgehendem Gewinde
3/4" mit 16,0mm Bohrung
3/4" mit 16,5mm Bohrung
3/4" für Biertülle 15mm

26-0058-0181
26-0058-0010
26-0034-0160
26-0034-1165
26-0034-0002

10
10
10
10
10

1,44 €
2,48 €
1,54 €
1,34 €
5,90 €



Edelstahl - Flügelmuttern

5/8"
3/4"

26-0058-0001VA
26-0034-0001VA

10
10

3,34 €
3,68 €



Blindmutter Messing vernickelt

3/8"
5/8"

25-0038G0000
25-0058G0000

10
10

4,11 €
4,29 €

Schlauchverbinder Bier, Flachmuttern und Sonstiges

			Bestell-Nr.	VPE	€ / Stück
	Edelstahl - Verbinder Bier gerade				
	4,0 mm i.D.	4,0 x 5,5	26-1000-0040B	10	1,54 €
	5,0 mm i.D.	5,0 x 7,0	26-1000-0050B	10	1,60 €
	6,0 mm i.D.	6,0 x 8,0	26-1000-0060B	10	1,62 €
	7,0 mm i.D.	6,8 x 7,8	26-1000-0070B	10	1,64 €
	10,0 mm i.D.	9,8 x 11,3	26-1000-0098B	10	2,80 €
	10,0 mm i.D.	10,0 x 12,0	26-1000-0100B	10	1,78 €
	15,0 mm i.D.	15,0 x 17,0	26-1000-0150	10	11,50 €
	Edelstahl - 90° Bögen				
	2x 5,0 mm i.D.	5,0 x 7,0	26-1004-0050B	10	2,50 €
	2x 6,0 mm i.D.	6,0 x 8,0	26-1004-0060B	10	2,50 €
	2x 7,0 mm i.D.	7,0 x 9,0	26-1004-0070B	10	2,66 €
	2x 10,0 mm i.D.	10,0 x 12,4	26-1004-0100B	10	3,16 €
	Sechskant Flachmuttern Messing vernickelt				
	G1/2"		25-0012G0001	10	1,34 €
	G5/8"		25-0058G0001	10	1,32 €
	Edelstahl - Flachmuttern				
	G5/8"	Edelstahl	25-0058G0001VA	10	1,70 €
	Edelstahl Y-Stück				
	2x 5/8" a.G. x 1x 5/8" i.G.	Edelstahl	26-0058-2058VA	1	58,06 €
	Y-Stück Messing vernickelt				
	2x 5/8" a.G. x 1x 5/8" i.G.		26-0058-2058	1	13,80 €
	Edelstahl - Doppelgewindenippel 5/8"				
	7,0 mm		26-0058-0758VA	1	5,02 €
	10,0 mm		26-0058-1058VA	1	5,02 €
	Doppelgewindenippel Messing vernickelt 5/8"				
	7,0 mm		26-0058-0758	1	3,68 €
	10,0 mm		26-0058-1058	1	3,68 €

Wandhalter und Absperrhähne



Edelstahl - Wandhalter

7 mm i.D. 2 x 5/8" a.D.
10 mm i.D. 2 x 5/8" a.D.

Bestell-Nr.

VPE

€ / Stück

25-0058W1007
25-0058W1010

1
1

14,54 €
14,54 €



Edelstahl - Bierabsperrhahn

7 mm i.D. 5/8" i.D x 5/8" a.D.
10 mm i.D. 5/8" i.D x 5/8" a.D.

25-0058-0007
25-0058-0010

1
1

25,00 €
25,00 €



Edelstahl - Wandabsperrhahn

7 mm i.D. 2 x 5/8" a.D.
10 mm i.D. 2 x 5/8" a.D.

25-0058-1007
25-0058-1010

1
1

43,00 €
43,00 €

Edelstahl - Bierabsperrhahn mit Tülle für Zapfkopf

gebogen 90°

Absperrhahn 5/8" 7mm i.D.
Absperrhahn 5/8" 10mm i.D.

25-0058-1077
25-0058-1110

1
1

53,16 €
53,16 €

gerade

Absperrhahn 5/8" 7mm i.D.
Absperrhahn 5/8" 10mm i.D.

25-0058-0077
25-0058-0110

1
1

46,92 €
46,92 €



Edelstahl - Dreiwegehahn

7 mm i.D. 3 x 5/8" a.D.
10 mm i.D. 3 x 5/8" a.D.

25-0058-3007
25-0058-3010

1
1

70,90 €
70,90 €

Durchgangsverschraubungen und Dichtungen

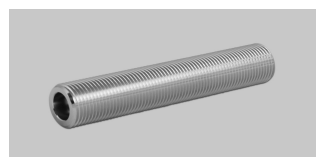

Edelstahl - Durchgangsverschraubung

	Bestell-Nr.	VPE	€ / Stück
7 mm - 5/8" - 40 mm lang	26-0058-0740VA	1	11,48 €
7 mm - 5/8" - 80 mm lang	26-0058-0780VA	1	18,24 €
7 mm - 5/8" - 120 mm lang	26-0058-0720VA	1	28,16 €
10 mm - 5/8" - 40 mm lang	26-0058-1004VA	1	12,16 €
10 mm - 5/8" - 80 mm lang	26-0058-1080VA	1	18,24 €
10 mm - 5/8" - 120 mm lang	26-0058-1020VA	1	28,16 €

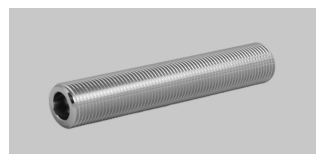

Durchgangsverschraubung Messing vernickelt

7 mm - 5/8" - 40 mm lang	26-0058-0740	1	6,72 €
7 mm - 5/8" - 80 mm lang	26-0058-0780	1	13,32 €
7 mm - 5/8" - 120 mm lang	26-0058-0720	1	20,80 €
10 mm - 5/8" - 40 mm lang	26-0058-1004	1	6,72 €
10 mm - 5/8" - 80 mm lang	26-0058-1080	1	13,32 €
10 mm - 5/8" - 120 mm lang	26-0058-1020	1	20,80 €



Edelstahl - Gewindestück

10 mm i.D. 2 x 5/8" a.D. - 40 mm lang	26-0058G1040	1	10,64 €
---------------------------------------	--------------	---	---------



Quetschverschraubung Messing vernickelt

für CO2 Schlauch 4,0 mm mit Bund für Flügel oder Überwurfmutter	26-0004-0058	10	3,90 €
--	--------------	----	--------

Quetschverschraubung Messing vernickelt

für CO2 Schlauch 4,0 mm mit G 1/4" Gewinde	26-0004-0014	10	3,00 €
---	--------------	----	--------



Dichtungen VE 100 Stück

PE für 1/2" natur	13 x 18 x 3	26-0012P0000	100	8,48 €
PE für 5/8" natur	13 x 20 x 3	26-0034P0000	100	10,48 €
Gummi für 5/8" schwarz	13 x 20 x 3	26-0034S0000	100	9,40 €
PVC für 5/8" klar	13 x 20 x 3	26-0034W0000	100	10,48 €
PE für 3/4" natur	13 x 23 x 2	26-0034P0034	100	10,00 €

Blinddichtung - Vollscheibe

PE für 5/8" natur	20 x 4	26-0058B0000	10	1,20 €
-------------------	--------	--------------	----	--------

Dichtungen für 15mm Tüllen

Flachdichtung	17 x 23 x 3,0	26-0017-0030	1	1,36 €
O-Ring	17 x 22 x 2,5	10-0000-0004	1	0,60 €







AfG Überwurfmutter, Schlauchnippel, Verbinder, Umkehrbögen, Y- Stücke, T-Stücke und Adapter

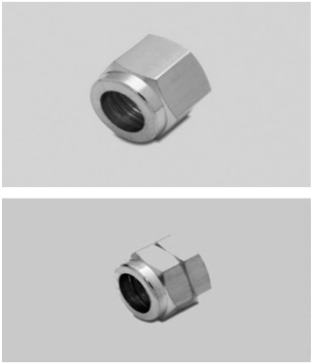

Adapter lang Messing vernickelt	86
Blindmuttern AfG Messing vernickelt	80
Dichtungen	81
Doppelgewindenippel Messing vernickelt	86
Edelstahl - 90° Bögen	83
Edelstahl - 90° Bögen mit Reduzierung	83
Edelstahl - 90° Schlauchnippel	81
Edelstahl - Adapter	86
Edelstahl - Adapter	87
Edelstahl - Adapter lang	87
Edelstahl - Getränkeverbinder 6-leitig	87
Edelstahl - h-Stücke	83
Edelstahl - Reduzierverbinder gerade	82
Edelstahl - Reduzierverbinder gerade kurz	82
Edelstahl - Schlauchnippel AfG	80-81
Edelstahl - Schlauchverbinder gerade	81
Edelstahl - Sirupnippel für Shurflo Pumpe	88
Edelstahl - Sodawasserverteiler	88
Edelstahl - Stecktülle gebogen	85
Edelstahl - Stecktülle gerade	85
Edelstahl - T-Stücke	84
Edelstahl - T-Stücke mit Gewinde	84
Edelstahl - T-Stücke mit Reduzierung	84
Edelstahl - T-Stücke mit Vergrößerung	84
Edelstahl - Umkehrbogen 180°	82
Edelstahl - Umkehrbogen 180° m. Abgang	83
Edelstahl - Verbindungsrohr	87
Edelstahl - Verschlussstopfen	84
Edelstahl - Wasserverteiler 1 Eingang	85
Edelstahl - Wasserverteiler 2 Eingängen	85
Edelstahl - X-Stücke	88
Edelstahl Blindmuttern AfG	80
Edelstahl Stecktülle 45° gebogen	85
O-Ring für Stecktülle	85
O-Ring für Verschlussstopfen	88
Sechskant Flachmuttern	80
Tülle mit Bund und Ansatz	88
Überwurfmuttern AfG	80
Verschlussstopfen Messing vernickelt	88

AfG Überwurfmuttern, Flachmuttern und Nippel

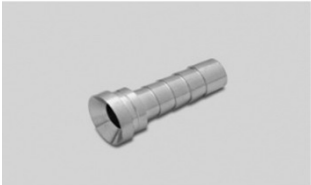
			Bestell-Nr.	VPE	€ / Stück
	Überwurfmuttern AfG Messing vernickelt				
	7/16" UNF	3 - 7,6 mm	25-0716-0760	100	0,52 €
	7/16" UNF	8 mm	25-0716-0800	100	0,54 €
	1/2" BSF	3 - 8,0 mm	25-0012-3080	100	0,72 €
	1/2" BSF	10 mm	25-0012-0100	100	0,62 €
	5/8" UNF	8 - 10,0 mm	25-0058-8100	10	1,98 €
	5/8" UNF	13 mm	25-0058-0130	10	2,56 €
	5/8" UNF	13 mm - SW 2:	25-0058-0131	10	2,56 €
	Edelstahl Blindmuttern AfG				
	7/16" UNF Edelstahl		25-0716-0000	10	2,50 €
	1/2" BSF Edelstahl		25-0012-0000	10	2,88 €
	5/8" UNF Edelstahl		25-0058-0000	1	8,26 €
	Blindmuttern AfG Messing vernickelt				
	7/16" UNF Messing vernickelt		25-0716-0000-MS	10	2,00 €
	1/2" BSF Messing vernickelt		25-0012-0000-MS	10	2,00 €
	5/8" UNF Messing vernickelt		25-0058-0000-MS	10	2,00 €
	Sechskant Flachmuttern Messing vernickelt				
	Flachmutter Sechskant 7/16" UNF		25-0716-0001	10	0,52 €
	Flachmutter Sechskant 1/2" BSF		25-0012-0001	10	0,52 €
	Edelstahl - Schlauchnippel AfG				
	7/16" UNF	3,0 mm i.D.	26-0716-0030	10	1,14 €
	7/16" UNF	4,0 mm i.D.	26-0716-0040	100	0,90 €
	7/16" UNF	6,0 mm i.D.	26-0716-0060	100	0,90 €
	7/16" UNF	6,7 mm i.D.	26-0716-0067	100	0,90 €
	7/16" UNF	7,0 mm i.D.	26-0716-0070	100	0,90 €
	7/16" UNF	8,0 mm i.D.	26-0716-0080	100	0,92 €
	1/2" BSF	4,0 mm i.D.	26-0012-0040	100	0,92 €
	1/2" BSF	5,0 mm i.D.	26-0012-0050	100	0,92 €
	1/2" BSF	6,0 mm i.D.	26-0012-0060	100	0,90 €
1/2" BSF	6,7 mm i.D.	26-0012-0067	100	0,90 €	
1/2" BSF	7,0 mm i.D.	26-0012-0070	100	0,90 €	
1/2" BSF	8,0 mm i.D.	26-0012-0080	100	0,90 €	
1/2" BSF	10,0 mm i.D.	26-0012-0100	100	0,92 €	
	5/8" UNF	8,0 mm i.D.	26-0058U0080	10	2,40 €
	5/8" UNF	10,0 mm i.D.	26-0058U0100	10	2,72 €
	5/8" UNF	13,0 mm i.D.	26-0058U0130	10	3,44 €
	G1/4"	6,7 mm i.D.	26-0014-0067	10	1,08 €
	G1/4"	7,0 mm i.D.	26-0014-0070	10	1,08 €

AfG Nippel gerade, gebogen und VA Verbinder



Edelstahl - Schlauchnippel AfG mit Dichtring

		Bestell-Nr.	VPE	€ / Stück
1/2" BSF	4,0 mm i.D.	26-0012D0040	100	1,14 €
1/2" BSF	5,0 mm i.D.	26-0012D0050	100	1,14 €
1/2" BSF	6,0 mm i.D.	26-0012D0060	100	1,14 €
1/2" BSF	6,7 mm i.D.	26-0012D0067	100	1,14 €
1/2" BSF	7,0 mm i.D.	26-0012D0070	100	1,14 €
1/2" BSF	8,0 mm i.D.	26-0012D0080	100	1,20 €
1/2" BSF	10,0 mm i.D.	26-0012D0100	100	1,20 €



Edelstahl - Schlauchnippel mit Überwurfmutter 90° gebogen

1/2" BSF	3,0 mm i.D.	26-0012-1030	10	5,70 €
1/2" BSF	4,0 mm i.D.	26-0012-1040	10	5,70 €
1/2" BSF	6,0 mm i.D.	26-0012-1060	10	6,32 €
1/2" BSF	6,7 mm i.D.	26-0012-1067	10	6,32 €
1/2" BSF	7,0 mm i.D.	26-0012-1070	10	6,32 €
1/2" BSF	8,0 mm i.D.	26-0012-1080	10	6,92 €
1/2" BSF	10,0 mm i.D.	26-0012-1100	10	19,30 €
7/16" UNF	6,7 mm i.D.	26-0716-1067	10	6,12 €
7/16" UNF	7,0 mm i.D.	26-0716-1070	10	6,12 €
7/16" UNF	10,0 mm i.D.	26-0716-1100	10	7,89 €
5/8" UNF	8,0 mm i.D.	26-0058U1080	10	7,56 €
5/8" UNF	10,0 mm i.D.	26-0058U1100	10	8,70 €



AfG-Anschlußteil

G 5/8" i.D. x 7/16" UNF a.D.	25-0058-0716	1	20,60 €
G 5/8" i.D. x 1/2" BSF a.D.	25-0058-0012	1	20,60 €



Dichtungen

Weiss 7/16"	26-0716W0000	100	0,10 €
Rot 1/2"	26-0012R0000	100	0,10 €
Schwarz 5/8"	26-0058S0000	10	0,20 €



Edelstahl - Schlauchverbinder gerade

3,0 mm	26-1000-0030	10	1,92 €
4,0 mm	26-1000-0040	10	1,18 €
5,0 mm	26-1000-0050	10	1,42 €
6,0 mm	26-1000-0060	10	1,42 €
6,7 mm	26-1000-0067	10	1,42 €
7,0 mm	26-1000-0070	10	1,46 €
8,0 mm	26-1000-0080	10	1,64 €
9,5 mm	26-1000-0095	10	2,80 €
10,0 mm	26-1000-0100	10	1,78 €
12,7 mm	26-1000-0130	10	3,54 €
15,0 mm	26-1000-0150	10	11,50 €

Reduzierverbinder und Umkehrbögen



Edelstahl - Reduzierverbinder gerade

	Bestell-Nr.	VPE	€ / Stück
6,0 x 4,0 mm i.D.	26-1001-0000	10	2,26 €
6,7 x 3,0 mm i.D.	26-1001-0013	10	2,26 €
6,7 x 4,0 mm i.D.	26-1001-0001	10	2,40 €
7,0 x 3,0 mm i.D.	26-1001-0014	10	2,34 €
7,0 x 4,0 mm i.D.	26-1001-0011	10	2,48 €
8,0 x 4,0 mm i.D.	26-1001-0002	10	2,34 €
8,0 x 6,0 mm i.D.	26-1001-0009	10	2,48 €
8,0 x 6,7 mm i.D.	26-1001-0003	10	2,48 €
8,0 x 7,0 mm i.D.	26-1001-0012	10	3,00 €
10,0 x 4,0 mm i.D.	26-1001-0015	10	3,20 €
10,0 x 5,0 mm i.D.	26-1001-0016	10	3,20 €
10,0 x 6,0 mm i.D.	26-1001-0007	10	3,00 €
10,0 x 6,7 mm i.D.	26-1001-0004	10	3,00 €
10,0 x 7,0 mm i.D.	26-1001-0010	10	2,82 €
10,0 x 8,0 mm i.D.	26-1001-0005	10	3,88 €
12,0 x 10,0 mm i.D.	26-1001-0017	10	4,62 €
12,7 x 10,0 mm i.D.	26-1001-0006	10	4,62 €
15,0 x 10,0 mm i.D.	26-1001-0008	10	11,56 €



Edelstahl - Reduzierverbinder gerade kurze Version 30mm lang

6,0 x 4,0 mm i.D.	26-1001-0018	10	2,26 €
6,7 x 4,0 mm i.D.	26-1001-0019	10	3,00 €
7,0 x 4,0 mm i.D.	26-1001-0020	10	3,00 €
10,0 x 6,0 mm i.D.	26-1001-0021	10	3,00 €
10,0 x 6,7 mm i.D.	26-1001-0022	10	3,20 €
10,0 x 7,0 mm i.D.	26-1001-0023	10	3,20 €
10,0 x 8,0 mm i.D.	26-1001-0024	10	3,66 €
12,0 x 10,0 mm i.D.	26-1001-0025	10	4,62 €
12,7 x 10,0 mm i.D.	26-1001-0026	10	4,62 €
15,0 x 10,0 mm i.D.	26-1001-0027	10	11,56 €



Edelstahl - Umkehrbogen 180° ohne Abgang

2x 6,7 mm i.D.	26-1002-0067	10	2,88 €
2x 7,0 mm i.D.	26-1002-0070	10	2,88 €
2x 8,0 mm i.D.	26-1002-0080	10	2,88 €
2x 10,0 mm i.D.	26-1002-0100	10	2,88 €
2x 12,0 mm i.D.	26-1002-0120	10	9,66 €
2x 12,7 mm i.D.	26-1002-0130	10	10,24 €
2x 15,0 mm i.D.	26-1002-0150	10	17,18 €

Umkehrbögen mit Abgang, 90° Bögen und h-Stücke

Bestell-Nr.

VPE

€/ Stück



Edelstahl - Umkehrbogen 180° mit Abgang

2x 6,0 x 6,0 mm i.D.	26-1002-0001	1	5,60 €
2x 6,0 x 8,0 mm i.D.	26-1002-0013	1	5,48 €
2x 6,0 x 10,0 mm i.D.	26-1002-0024	1	6,60 €
2x 6,7 x 6,7 mm i.D.	26-1002-0003	1	5,60 €
2x 6,7 x 8,0 mm i.D.	26-1002-0014	1	5,48 €
2x 6,7 x 10,0 mm i.D.	26-1002-0015	1	6,60 €
2x 7,0 x 7,0 mm i.D.	26-1002-0002	1	5,60 €
2x 7,0 x 8,0 mm i.D.	26-1002-0016	1	5,48 €
2x 7,0 x 10,0 mm i.D.	26-1002-0017	1	6,60 €
2x 8,0 x 6,7 mm i.D.	26-1002-0005	1	6,10 €
2x 8,0 x 7,0 mm i.D.	26-1002-0004	1	6,10 €
2x 8,0 x 8,0 mm i.D.	26-1002-0011	1	5,54 €
2x 10,0 x 4,0 mm i.D.	26-1002-0006	1	6,18 €
2x 10,0 x 6,7 mm i.D.	26-1002-0007	1	6,56 €
2x 10,0 x 7,0 mm i.D.	26-1002-0023	1	5,56 €
2x 10,0 x 8,0 mm i.D.	26-1002-0009	1	6,56 €
2x 10,0 x 10,0 mm i.D.	26-1002-0008	1	5,56 €
2x 10,0 x 3 x 10,0 mm i.D.	26-1002-0018	1	8,56 €
2x 12,7 x 10,0 mm i.D.	26-1002-0022	1	9,42 €
2x 12,7 x 12,7 mm i.D.	26-1002-0012	1	9,42 €

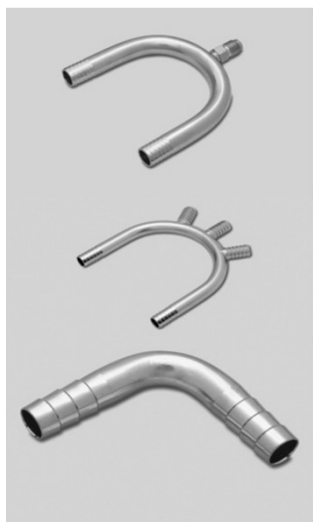

Edelstahl - Umkehrbogen 180° mit Gewindeabgang

2x 9,5 x 7/16" UNF Gewinde	26-1002-0019	1	14,16 €
2x 10,0 x 7/16" UNF Gewinde	26-1002-0020	1	14,16 €
2x 13,0 x 7/16" UNF Gewinde	26-1002-0021	1	17,02 €

Edelstahl - 90° Bögen

2x 4,0 mm i.D.	26-1004-0040	10	2,36 €
2x 6,7 mm i.D.	26-1004-0067	10	2,44 €
2x 7,0 mm i.D.	26-1004-0070	10	2,50 €
2x 8,0 mm i.D.	26-1004-0080	10	2,96 €
2x 9,5 mm i.D.	26-1004-0095	10	3,16 €
2x 10,0 mm i.D.	26-1004-0100	10	3,16 €
2x 12,7 mm i.D.	26-1004-0130	10	6,20 €

Edelstahl - 90° Bögen mit Reduzierung

10,0 x 6,7 mm i.D.	26-1004-0002	10	6,20 €
10,0 x 7,0 mm i.D.	26-1004-0003	10	6,20 €
12,7 x 10,0 mm i.D.	26-1004-0001	10	6,52 €



Edelstahl - h-Stücke

3x 6,7 mm i.D. - 33 mm breit	26-1005-0067	10	5,28 €
3x 6,7 mm i.D. - 43 mm breit	26-1005L0067	10	5,60 €
2 x 10,0 mm i.D. x 6,7mm - 38mm breit	26-1005-1067	10	9,92 €

T-Stücke und Verschlussstopfen



Edelstahl - T-Stücke

	Bestell-Nr.	VPE	€ / Stück
3x 4,0 mm i.D.	26-1003-0040	10	3,84 €
3x 6,0 mm i.D.	26-1003-0060	10	4,06 €
3x 1/4"	26-1003-0063	10	4,16 €
3x 6,7 mm i.D.	26-1003-0067	10	4,06 €
3x 7,0 mm i.D.	26-1003-0070	10	4,56 €
3x 8,0 mm i.D.	26-1003-0080	10	5,54 €
3x 9,5 mm i.D.	26-1003-0095	10	5,22 €
3x 10,0 mm i.D.	26-1003-0100	10	5,08 €
3x 13,0 mm i.D.	26-1003-0130	10	8,88 €



Edelstahl - T-Stücke mit Reduzierung

2x 6,0 x 4,0 mm i.D.	26-1003-0007	10	4,92 €
2x 6,7 x 4,0 mm i.D.	26-1003-0001	10	4,92 €
2x 7,0 x 4,0 mm i.D.	26-1003-0008	10	4,92 €
2x 8,0 x 4,0 mm i.D.	26-1003-0002	10	5,28 €
2x 8,0 x 6,7 mm i.D.	26-1003-0003	10	5,16 €
2x 8,0 x 7,0 mm i.D.	26-1003-0009	10	5,16 €
2x 10,0 x 4,0 mm i.D.	26-1003-0004	10	6,52 €
2x 10,0 x 6,0 mm i.D.	26-1003-0006	10	6,92 €
2x 10,0 x 6,7 mm i.D.	26-1003-0005	10	6,92 €
2x 10,0 x 7,0 mm i.D.	26-1003-0011	10	6,92 €



Edelstahl - T-Stücke mit Vergrößerung

2x 7,0 x 10,0 mm i.D.	26-1003-0010	10	6,40 €
-----------------------	--------------	----	--------



Edelstahl - T-Stücke mit Gewinde

3 x 7/16" UNF a.D.	24-0001-3716	10	11,08 €
3 x 1/2" BSF a.D.	24-0001-3012	10	11,08 €
3 x 5/8" UNF a.D.	24-0001-3058	10	17,98 €
2 x 6,0 x 1 x 7/16" UNF	24-0001-2060	10	6,26 €
2 x 6,7 x 1 x 7/16" UNF	24-0001-2067	10	6,26 €
2 x 7,0 x 1 x 7/16" UNF	24-0001-2070	10	6,26 €



Edelstahl - Verschlussstopfen

4,0 mm	26-1006-0040	10	1,26 €
6,7 mm	26-1006-0067	10	1,28 €
7,0 mm	26-1006-0070	10	1,28 €
9,5 mm	26-1006-0095	10	1,60 €
10,0 mm	26-1006-0100	10	1,60 €







Stecktülle und Sodawasserverteiler

		Bestell-Nr.	VPE	€ / Stück
	Edelstahl - Stecktülle gerade mit O-Ring			
	Stecktülle 4,0 mm	26-1014-0004	10	2,72 €
	Stecktülle 6,0 mm	26-1014-0006	10	2,92 €
	Stecktülle 6,7 mm	26-1014-0067	10	2,92 €
	Stecktülle 7,0 mm	26-1014-0007	10	2,92 €
	Stecktülle 8,0 mm	26-1014-0008	10	3,14 €
	Edelstahl - Stecktülle gebogen mit O-Ring			
	Stecktülle 4,0 mm	26-1015-0004	10	5,64 €
	Stecktülle 6,0 mm	26-1015-0006	10	5,64 €
	Stecktülle 6,7 mm	26-1015-0067	10	5,64 €
	Stecktülle 7,0 mm	26-1015-0007	10	5,64 €
	Stecktülle 8,0 mm	26-1015-0008	10	5,44 €
	Edelstahl Stecktülle 45° gebogen mit O-Ring			
	Stecktülle 6,7 mm	26-1015-0067S01	10	5,64 €
	Stecktülle 7,0 mm	26-1015-0007S01	10	5,64 €
	O-Ring für Stecktülle			
	Ersatz O-Ring für Stecktülle	26-1015-0000	10	0,40 €
	Edelstahl - Sodawasserverteiler mit 2 Eingängen			
	2x 10mm Eingang, 4x 4mm Abgang	26-0210W0044	1	40,78 €
	2x 10mm Eingang, 6x 4mm Abgang	26-0210W0064	1	37,92 €
	2x 10mm Eingang, 8x 4mm Abgang	26-0210W0084	1	44,86 €
	2x 10mm Eingang, 10x 4mm Abgang	26-0210W0104	1	62,18 €
	2x 13mm Eingang, 6x 4mm Abgang	26-0213W0064	1	40,96 €
	2x 13mm Eingang, 8x 4mm Abgang	26-0213W0084	1	44,86 €
	Edelstahl - Sodawasserverteiler mit 1 Eingang			
	1x 8mm Eingang, 6x 4mm Abgang	26-0108W0064	1	40,78 €
	1x 10mm Eingang, 6x 4mm Abgang	26-0110W0064	1	40,78 €



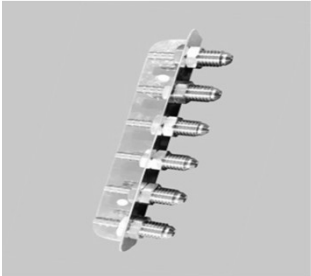

Edelstahl Adapter und Messing Adapter

	Bestell-Nr.	VPE	€ / Stück
Edelstahl - Adapter			
	1/2" BSF a.D. x 1/2" BSF a.D.	24-0001-1212	10 3,86 €
	1/2" BSF a.D. x 1/2" BSF a.D. 14x20mm	24-0001L1212	10 7,34 €
	1/2" BSF a.D. x 7/16" UNF a.D.	24-0001-1216	10 7,10 €
	1/2" BSF a.D. x 1/4" NPT a.D.	24-0001-1214	10 4,86 €
	1/2" BSF a.D. x 3/8" NPT a.D.	24-0001-1238	10 5,08 €
	1/2" BSF a.D. x G 1/4" a.D.	24-0001-1412	10 6,06 €
	1/2" BSF a.D. x G 3/8" a.D.	24-0001G1238	10 7,14 €
	5/8" UNF a.D. x 5/8" UNF a.D.	24-0001-5858	10 5,22 €
	5/8" UNF a.D. x 7/16" UNF a.D.	24-0001-5816	10 5,84 €
	5/8" UNF a.D. x 3/8" NPT a.D.	24-0001-5838	10 5,84 €
	7/16" UNF a.D. x 7/16" UNF a.D.	24-0001-1616	10 3,86 €
	7/16" UNF a.D. x 1/2" BSF a.D.	24-0001-1216	10 7,10 €
	7/16" UNF a.D. x 1/4" NPT a.D.	24-0001-1614	10 4,86 €
	7/16" UNF a.D. x 3/8" NPT a.D.	24-0001-1638	10 7,26 €
	7/16" UNF a.D. x G 1/4" a.D.	24-0001G1614	10 5,64 €
	7/16" UNF a.D. x G 3/8" a.D.	24-0001G1638	10 7,59 €
	1/4" NPT a.D. x 1/4" NPT a.D.	24-0001-1414	10 6,06 €
	3/4" NPT a.D. x G3/4" a.D.	24-0000-3434	1 15,96 €
	1/2" BSF i.D. x 7/16" UNF a.D.	24-0001-7162	10 5,08 €
	1/2" BSF i.D. x G 3/4" a.D.	24-0001-3414	1 14,40 €
	7/16" UNF i.D. x 1/2" BSF a.D.	24-0001-2716	10 5,08 €
	5/8" UNF i.D. x G 1/2" a.D.	24-0001-5812	1 14,40 €
	5/8" UNF i.D. x G 3/4" a.D.	24-0001-5834	1 14,40 €
	G5/8" i.D. x G3/4" a.D.	24-0001-3458	1 13,60 €
	Messing - Adapter		
	G3/4" i.D. x G5/8" a.D.	24-0001-3458-MS	1 18,54 €
Adapter lang Messing vernickelt			
		1/2" BSF a.D. x 10,0mm 22mm lang	24-0001L1200 10 4,22 €
Doppelgewindenippel Messing vernickelt			
		1/4" NPT a.D. x 1/4" NPT a.D.	24-0001-1414MS 10 2,82 €
		G1/4" a.D. x G1/4" a.D.	26-0014-0014 10 3,52 €
		1/4" NPT a.D. x 1/2" BSF a.D.	24-0001-1214MS 10 2,52 €
		3/8" NPT a.D. x 3/8" NPT a.D.	24-0001-3838 10 5,60 €

Edelstahl Adapter und Getränkeverbinder

	Bestell-Nr.	VPE	€ / Stück	
	Edelstahl - Adapter			
	7/16" UNF a.D. x 4,0 mm	24-0001-1604	10	5,64 €
	7/16" UNF a.D. x 6,7 mm	24-0001-1667	10	5,64 €
	7/16" UNF a.D. x 7,0 mm	24-0001-1670	10	5,64 €
	7/16" UNF a.D. x 10,0 mm	24-0001-1610	10	7,74 €
	1/2" BSF a.D. x 6,7 mm	24-0001-1267	10	5,64 €
	1/2" BSF a.D. x 7,0 mm	24-0001-1270	10	5,64 €
	1/2" BSF a.D. x 10,0 mm	24-0001-1200	10	7,74 €
	5/8" UNF a.D. x 6,7 mm	24-0001-5867	1	7,64 €
	5/8" UNF a.D. x 7,0 mm	24-0001-5870	1	7,64 €
	5/8" UNF a.D. x 10,0 mm	24-0001-5800	1	9,62 €
	G 1/4" a.D. x 4,0 mm	24-0001-1440	10	3,90 €
	G 1/4" a.D. x 6,7 mm	24-0001-1467	10	3,70 €
	G 1/4" a.D. x 7,0 mm	24-0001-1470	10	3,70 €
	G 1/4" a.D. x 10,0 mm	24-0001-1400	10	3,70 €
	3/8" NPT a.D. x 7,0mm	24-0001-3870	1	5,10 €
	3/8" NPT a.D. x 10,0mm	24-0001-3810	1	5,31 €
		Edelstahl - Adapter lang		
		1/2" BSF aD. x 4,0mm 22mm lang	24-2201-1240	10
1/2" BSF aD. x 6,7mm 22mm lang		24-2201-1267	10	8,66 €
1/2" BSF aD. x 7,0mm 22mm lang		24-2201-1270	10	8,66 €
1/2" BSF aD. x 10,0mm 22mm lang		24-2201-1200	10	8,66 €
	Edelstahl - Verbindungsrohr mit Überwurfmuttern			
	2 x 1/2" BSF, 50mm lang	25-0012-0012	1	6,34 €
	Edelstahl - Getränkeverbinder 6-leitig			
	mit Wandbefestigung			
	1/2" BSF a x 4,0 mm	24-2206-1240	1	56,90 €
	1/2" BSF a x 6,7 mm	24-2206-1267	1	56,90 €
	1/2" BSF a x 7,0 mm	24-2206-1270	1	56,90 €
1/2" BSF a x 10,0 mm	24-2206-1200	1	56,90 €	
	EuroLock			
	Schraubensicherung 50 g	99-9999-0000	1	19,80 €

Sodawasserverteiler, X-Stücke, Tülle BSF 1/2" und Sirupnippel für Shurflo Pumpe

	Bestell-Nr.	VPE	€ / Stück	
	Edelstahl - Sodawasserverteiler			
	Eingang 2 x 10 mm			
	1-fach - Ausgang 1 x 4 mm	26-1016-0001	1	4,82 €
	2-fach - Ausgang 2 x 4 mm	26-1016-0002	1	7,64 €
	3-fach - Ausgang 3 x 4 mm	26-1016-0003	1	10,46 €
	4-fach - Ausgang 4 x 4 mm	26-1016-0004	1	13,08 €
	5-fach - Ausgang 5 x 4 mm	26-1016-0005	1	15,90 €
6-fach - Ausgang 6 x 4 mm	26-1016-0006	1	18,62 €	
	Edelstahl - X-Stücke			
	4x 4,0 mm i.D.	26-1007-0040	10	5,52 €
	4x 6,0 mm i.D.	26-1007-0060	10	5,64 €
	4x 6,7 mm i.D.	26-1007-0067	10	6,52 €
	4x 7,0 mm i.D.	26-1007-0070	10	6,52 €
	4x 10,0 mm i.D.	26-1007-0100	10	8,02 €
	4x 7/16" UNF a.D.	26-1007-0716	10	19,65 €
	Tülle Messing vernickelt mit Bund und Ansatz			
	1/2" BSF für G1/2" Anschlüsse	26-0058-0012	10	4,02 €
	Edelstahl - Sirupnippel für Shurflo Pumpe			
	gebogen mit Bund und O-Ring			
	6,7mm	26-0000-0067	10	10,12 €
	8,0mm	26-0000-0080	10	10,12 €
10,0mm	26-0000-0100	10	10,12 €	
	Verschlussstopfen Messing vernickelt			
	G1/4" Gewinde mit O-Ring	26-0014-0000	1	1,12 €
	O-Ring für Verschlussstopfen			
	Ersatz O-Ring	10-0000-0005	1	0,30 €

Kunststoff Adapter, T-Stücke und Kreuze Steckkupplungen und Rückschlagventile Schlauchklemmen, Schlauchklemmzange und Pythonschere











CC-Kupplung	93
Kunststoff Adapter	91
Kunststoff Kreuz	91
Kunststoff T-Stück	91
Oetiker Schlauchklemmzange	94
Pythonschere	94
Rückschlagventile	92
Schlauchklemmen Edelstahl	94
Steckkupplungen	92







Kunststoff Adapter, T-Stücke und Kreuze

		Bestell-Nr.	VPE	€ / Stück
Kunststoff Adapter				
	2x 7/16" UNF grün	26-0716-0002	10	0,54 €
	2x 1/2" BSF rot	26-0012-0002	10	0,68 €
	1x 1/2" BSF, 1 x 7/16" UNF grau	26-0012-7162	10	0,54 €
Kunststoff T-Stück				
	3x 7/16" UNF grün	26-0716-0003	10	2,20 €
	3x 1/2" BSF rot	26-0012-0003	10	2,20 €
Kunststoff Kreuz				
	4x 7/16" UNF grün	26-0716-0004	10	1,30 €
	4x 1/2" BSF rot	26-0012-0004	10	1,30 €

Steckkupplungen und Rückschlagventile

		Bestell-Nr.	VPE	€ / Stück
Steckkupplungen				
	NC Getränk 7/16" UNF	72-0716-0000	1	7,90 €
	NC Getränk 6,7mm	72-0716-0067	1	8,02 €
	NC Gas 7/16" UNF	72-0716-0002	1	7,90 €
	NC Gas 6,7mm	72-0716-0003	1	8,02 €
	CC Getränk 1/2 BSF	72-0012-0000	1	8,02 €
	CC Gas 1/2 BSF	72-0012-0002	1	8,00 €
Rückschlagventile				
	NC 7/16"	72-0716-0001	1	7,36 €
	CC 1/2"	72-0012-0001	1	7,36 €

Steckkupplungen CC

	Bestell-Nr.	VPE	€ / Stück
CC-Kupplung gerade			
	rot	72-0000-0001	1 5,96 €
	weiß	72-0000-0002	1 5,96 €
	blau	72-0000-0003	1 6,12 €
	grün	72-0000-0004	1 6,12 €
	gelb	72-0000-0005	1 6,12 €
	orange	72-0000-0006	1 6,12 €
	schwarz	72-0000-0007	1 6,12 €
CC-Kupplung gebogen 90°			
	rot	72-0002-0001	1 5,96 €
	weiß	72-0002-0002	1 6,12 €
	blau	72-0002-0003	1 6,12 €
CC-Kupplung T-Stück			
	rot	72-0003-0001	1 5,96 €
	weiß	72-0003-0002	1 6,12 €
	blau	72-0003-0003	1 6,12 €
CC-Kupplung VA			
	rot	72-0001-0001	1 6,18 €
	weiß	72-0001-0002	1 6,36 €
	blau	72-0001-0003	1 6,36 €
	grün	72-0001-0004	1 6,36 €
	gelb	72-0001-0005	1 6,36 €
	orange	72-0001-0006	1 6,36 €
	schwarz	72-0001-0007	1 6,36 €

Schlauchklemmen, Schlauchklemmzange, Pythonschere und Keramikmesser

Bestell-Nr.

VPE

€ / Stück



Schlauchklemmen Edelstahl

5,3 - 6,5 mm	6,5	23-0001-5065	100	36,92 €
5,7 - 7,0 mm	7,0	23-0001-5070	100	27,82 €
6,8 - 8,0 mm	8,0	23-0001-5080	100	22,24 €
7,0 - 8,7 mm	8,7	23-0001-5087	100	22,76 €
7,3 - 9,0 mm	9,0	23-0001-5090	100	23,26 €
7,8 - 9,5 mm	9,5	23-0001-5095	100	23,26 €
8,3 - 10,0 mm	10,0	23-0001-5100	100	23,52 €
8,8 - 10,5 mm	10,5	23-0001-5105	100	23,76 €
9,2 - 10,9 mm	10,9	23-0001-5109	100	24,04 €
9,6 - 11,3 mm	11,3	23-0001-5113	100	24,04 €
10,1 - 11,8 mm	11,8	23-0001-5118	100	24,04 €
9,4 - 11,9 mm	11,9	23-0001-7119	100	24,04 €
9,8 - 12,3 mm	12,3	23-0001-7123	100	22,24 €
10,3 - 12,8 mm	12,8	23-0001-7128	100	24,04 €
10,8 - 13,3 mm	13,3	23-0001-7133	100	22,52 €
11,3 - 13,8 mm	13,8	23-0001-7138	100	24,04 €
11,5 - 14,0 mm	14,0	23-0001-7140	100	25,04 €
11,7 - 14,2 mm	14,2	23-0001-7142	100	24,28 €
12,0 - 14,5 mm	14,5	23-0001-7145	100	24,52 €
12,3 - 14,8 mm	14,8	23-0001-7148	100	24,78 €
12,8 - 15,3 mm	15,3	23-0001-7153	100	24,78 €
13,2 - 15,7 mm	15,7	23-0001-7157	100	25,04 €
13,5 - 16,0 mm	16,0	23-0001-7160	100	27,82 €
13,7 - 16,2 mm	16,2	23-0001-7162	100	27,82 €
14,1 - 16,6 mm	16,6	23-0001-7166	100	27,82 €
14,3 - 16,8 mm	16,8	23-0001-7168	100	27,82 €
14,5 - 17,0 mm	17,0	23-0001-7170	100	25,28 €
15,0 - 17,5 mm	17,5	23-0001-7175	100	25,56 €
14,6 - 17,8 mm	17,8	23-0001-7178	100	27,82 €
14,8 - 18,0 mm	18,0	23-0001-7180	100	27,82 €
15,3 - 18,5 mm	18,5	23-0001-7185	100	27,30 €
16,0 - 19,2 mm	19,2	23-0001-7192	100	30,40 €
16,6 - 19,8 mm	19,8	23-0001-7198	100	30,84 €
17,8 - 21,0 mm	21,0	23-0001-7210	100	38,40 €
20,9 - 24,1 mm	24,1	23-0001-7241	100	50,58 €
22,4 - 25,6 mm	25,6	23-0001-7256	100	55,62 €
23,9 - 27,1 mm	27,1	23-0001-7271	100	66,84 €
25,4 - 28,6 mm	28,6	23-0001-7286	100	136,84 €



Hochwertige Oetiker Schlauchklemmzange

mit Seitenschneider	11-0001-0002	1	78,00 €
---------------------	--------------	---	---------



Pythonschere

63mm	13-2000-0063	1	200,00 €
75mm	13-2000-0075	1	230,00 €

BIB-, Bier-, und Membranpumpen, Zubehör, Pumpenplatten und Druckerhöhungs Systeme

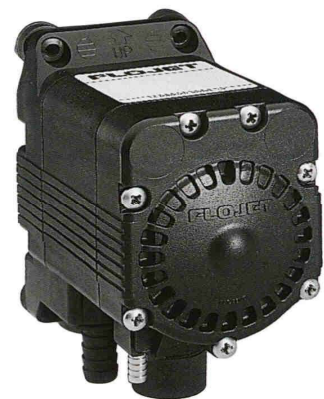

Bag-in-Box-Pumpe, Serie G55	96
Bag-in-Box-Pumpe, Serie G58	96
Bag-in-Box-Pumpe, Serie G80	96
Bag-in-Box-Pumpe, Serie T5000	96
Bag-in-Box-Pumpen	96 / 102
Beer Ace II mit Edelstahl Anschlüssen	102
Beer Ace II mit Kunststoff Anschlüssen	102
Befestigung von Vakuum-Umschaltventil	100
BevJet Compact	98
BevJet Doppel-Membranpumpen	98
BIB Umschaltventil	100
Bierpumpe, Serie G56	96
BW Plus Doppel-Membranpumpe	98
Clip für Shurflo Pumpe	103
Doppelmembranpumpen	98
Edelstahl-Sirupnippel	103
Förderstrom Umkehrventil für G56	100
K56 Druckerhöhungssystem	98
Kunststoff-Halterung für 8 Pumpen T5000	100
Kunststoff-Halterung für eine G-Pumpe	100
Kunststoff-Halterung für vier G-Pumpen	100
Kunststoff-Sirupnippel	103
Kunststoff-T-Stück für Gaseingang	102
Kunststoff-Tülle gerade für Gasausgang	102
Kunststoff-Winkel-Tülle für Gasausgang	102
Leerabschaltung	101
Luftkompressor	97
Membranpumpe, Serie RLF	98
Messing Anschlüsse mit Abschaltventil	101
Messing T-Stück mit Abschaltventil	101
Druckerhöhungssysteme Model 1 USG	99
Druckerhöhungssysteme Model 4 USG	99
Pumpenplatte für Beer Ace II Pumpe	102
Pumpenplatte G55	97
Pumpenplatte G56	97
Pumpenplatte T5000	97
R2830-Serie Druckerhöhungssysteme	99
Reinigungsadapter für Bierpumpe G56	96
Schalldämpfer für Shurflo Pumpe	103
Schlauchanschlüsse für G55	101
Schlauchanschlüsse für G56	101
Schlauchanschlüsse für G58	101
Schlauchanschlüsse für G80	101
Schlauchanschlüsse für T5000	101
Shurflo Bag-in-Box-Pumpe	102
Shurflo Carbonator-Pumpe	103
Vakuumschalter für T5000	96
Vakuum-Umschaltventil BiB	100
Vakuum-Umschaltventil BiB winklig	100

Flojet BIB-, Bier-, und Membranpumpen

Bestell-Nr. VPE € / Stück

Bag-in-Box-Pumpen

Bag-in-Box-Pumpe, Serie T5000



T5000-114 Kunststoff Abgang

30-T500-0130

1

113,36 €

T5000-110 Edelstahl Abgang

30-T500-0140

1

115,68 €

Ersatzteil Vakuumumschalter



für T5000

30-2030-8130

1

43,00 €

Bag-in-Box-Pumpe, Serie G55; G58 und G80 Pulpjet



3/8" Eingang - 1/4" Ausgang - G55

30-G551-012A

1

127,36 €

3/8" Eingang - 3/8" Ausgang - G55

30-G551-022A

1

127,36 €

3/8" Eingang - 1/4" Ausgang - G58

30-G581-022A

1

113,44 €

3/8" Eingang - 3/8" Ausgang - G80

30-G80E-022A

1

136,70 €

Bierpumpe, Serie G56



3/8" Eingang - 3/8" Ausgang - G56

30-G561-202E

1

129,70 €

Reinigungsadapter für Bierpumpe G56



Mit dem Adapter kann die Pumpe bei der Reinigung mit Schwämmchen sehr schnell aus dem System genommen werden. Anschluss für Steck-Kupplung der G56 beidseitig

Reinigungsadapter

30-2038-1999

1

40,68 €

Pumpenplatten mit T5000, G55 und G56

	Bestell-Nr.	VPE	€ / Stück
*Tafeln können auf Anfrage, nach Kundewunsch, abgeändert & konfiguriert werden			
	komplett verschlaucht		
	mit 5 Flojetpumpen	30-5000-0005	1 920,78 €
	mit 6 Flojetpumpen	30-5000-0006	1 1.049,41 €
Pumpenplatte T5000			
	komplett verschlaucht		
	mit 5 bzw. 6 Gasabsperrhähnen zum austauschen der Pumpen		
	mit 5 Flojetpumpen	30-5000A0005	1 1.272,84 €
	mit 6 Flojetpumpen	30-5000A0006	1 1.471,44 €
Pumpenplatte G55			
	komplett verschlaucht		
	mit 5 Flojetpumpen	30-G550-0005	1 959,14 €
	mit 6 Flojetpumpen	30-G550-0006	1 1.085,52 €
Pumpenplatte G55			
	komplett verschlaucht		
	mit 5 bzw. 6 Gasabsperrhähnen zum austauschen der Pumpen		
	mit 5 Flojetpumpen	30-G550A0005	1 1.308,94 €
	mit 6 Flojetpumpen	30-G550A0006	1 1.435,32 €
Pumpenplatte G56			
	komplett verschlaucht		
	mit 5 Flojetpumpen	30-G560-0005	1 959,14 €
	mit 6 Flojetpumpen	30-G560-0006	1 1.085,52 €
Pumpenplatte G56			
	komplett verschlaucht		
	mit 5 bzw. 6 Gasabsperrhähnen zum austauschen der Pumpen		
	mit 5 Flojetpumpen	30-G560A0005	1 1.297,66 €
	mit 6 Flojetpumpen	30-G560A0006	1 1.421,78 €
Luftkompressor			
	Trockenkompressor mit Tank	30-0030-0000	1 1.254,76 €
	Tank Kapazität: 2,5 l Druckbereich 0 - 6bar - max. 45l/min 230 V, 50 Hz, 580 W, 4,8 A Maße B/T/H: 201/418/328mm		

Flojet BIB-, Bier-, und Membranpumpen

Bestell-Nr. VPE € / Stück

Doppelmembranpumpen

Membranpumpe, Serie RLF



3/8" Eingang - 3/8" Ausgang

30-RLFP222202D

1

156,32 €

3/8" Eingang - 3/8" Ausgang
für Glühweingeräte

30-RLF2X003VP

1

156,32 €

BevJet Doppel-Membranpumpen

BevJet

30-BIB5004A

1

250,14 €



Entwickelt für Ausschank von Wein, Fruchtsaft, Tee und diversen alkoholischen Getränken aus Fässern, Flaschen oder Bag-in-Box

- Leicht zu reinigen, verhindert Kontaminationen, ruhiger Lauf
 - Vakuum-Schalter - automatische Abschaltung, wenn Bag leer ist
- 230 v, 0,25 A, 50 hz

BevJet Compact

30-BLC3011000A

1

209,46 €



Kleine, kompakte Membranpumpe zur Förderung und Ausschank von Getränken in Bag-in-Box Anwendungen

230 v, 2,5 A, 50 hz

Pumpe ist nicht für den Einsatz für Flüssigkeiten mit Partikeln (Pulpe) geeignet.

BW Plus Doppel-Membranpumpe

BW Plus

32-BW5004-000A

1

319,48 €



- Ausschank von Wasser aus Ballon, speziell für Kaffeemaschinen, Automaten und Verkaufswagen
- Schwimmerschalter für automatisches Abschalten wenn Wasserballon leer ist
- Universelle Verschlusskappe und verstellbares Eintauchrohr
- 6 m Anschlusschlauch 1/4"

Flojet Druckerhöhungs Systeme

K56 und R2830



	Bestell-Nr.	VPE	€ / Stück
K56 Druckerhöhungssystem	30-K561-030A	1	839,02 €
<ul style="list-style-type: none"> • Liefert ständig Wasserdruck an Kaffeemaschinen, Filtersysteme, Carbonatoren und Eismaschinen • Für Betrieb mit Luft, Stickstoff und CO₂ geeignet und über Gas-/Luft-Zufuhr regelbar • Druckausgleichsbehälter mit 3,9 l Inhalt, für Wasseranforderungen ab 6 l/min • Geringe Geräusentwicklung durch Verwendung von großem Schalldämpfer • Leichte Installation mit Schnellverschlüssen 			

R2830-Serie Druckerhöhungssysteme

Das Flojet Druckerhöhungssystem kompensiert Lastspitzen und Schwankungen im Wasserdruck und sorgt damit für einen konstanten Wasserzulauf der Ausschankgeräte.

- Liefert ständig Wasserdruck an Kaffee- und Teemaschinen, Filtersysteme, Carbonatoren und Eismaschinen
- Schützt die Carbonatorpumpe vor Unterversorgung
- In 2 Ausführungen verfügbar
- Für Wasseranforderungen ab 4 l/min



Model 1 USG	30-R28302712	1	954,20 €
<p>Fördermenge Pumpe 5,7 l/min Tank 3,8 l/min Eingangsdruck max. 2,1 bar Förderdruck max. 6,0 bar selbstansaugend max. 2,0 m Spannung 24 V DC-Pumpe mit 230 V Netzteil Temperatur +5° C - +49° C Anschlüsse 3/8" Gewicht 5,6 kg Abmessungen 305 x 260 x 170 mm Zulassungen NSF, FDA, CE</p>			



R28322722 Druckerhöhungssystem	30-R28322722	1	1.219,40 €
<p>Fördermenge Pumpe 5,7 l/min Tank 7,6 l/min Eingangsdruck max. 2,1 bar Förderdruck max. 6,5 bar selbstansaugend max. 2,0 m Spannung 24 V DC-Pumpe mit 230 V Netzteil Temperatur +15° C - +49° C Anschlüsse 3/8" Gewicht 7,9 kg Abmessungen 346 x 324 x 320 mm Zulassungen NSF, FDA, CE</p>			

Flojet BIB und Pumpen Zubehör

	Bestell-Nr.	VPE	€ / Stück
BIB Umschaltventil			
	Vakuum-Umschaltventil BiB	30-1500-030A	1 51,18 €
	Vakuum-Umschaltventil BiB winklig	30-1500-130A	1 53,72 €
Befestigung von Vakuum-Umschaltventil an Pumpe T5000			
	Für Befestigung von Vakuum-Umschaltventil an Pumpe T5000	30-2100-0255B	1 6,36 €
Kunststoff-Halterung für 8 Pumpen T5000			
	Kunststoff- Halterung	30-2100-0325A	1 72,38 €
Kunststoff-Halterung für eine G-Pumpe			
	Kunststoff-Halterung	24-2098-2100A	1 14,36 €
Kunststoff-Halterung für vier G-Pumpen			
	Kunststoff-Halterung	24-2100-0296A	1 61,30 €
Förderstrom Umkehrventil für G56			
	Zur Änderung der Förderrichtung für Pumpe G65 z.B. für Reinigung	24-FRV0-001A	1 55,02 €

Flojet BIB und Pumpen Zubehör



Leerabschaltung

Optische Anzeige für leere Sirup-Leitungen, besonders geeignet für farblosem Sirup, 24 V, leuchtet, wenn Druck unter 0,9 bar fällt

	Bestell-Nr.	VPE	€ / Stück
1/4" (6,7 mm)	30-0209-5502	1	108,50 €
3/8" (9,5 mm)	30-0209-5540	1	108,50 €

Messing Anschlüsse mit Abschaltventil



Messing Anschluss gerade 1/4"	24-0151-0000	1	8,18 €
-------------------------------	--------------	---	--------



Messing Anschluss winklig 1/4"	24-0152-1000	1	10,16 €
--------------------------------	--------------	---	---------



Messing T-Stück mit Abschaltventil			
1/4" (6,7 mm)	24-0152-0000	1	11,18 €

Schlauchanschlüsse für T5000/G55/G58 und G80



1/4" (6,7 mm) gerade	Edelstahl	24-2032-4030	1	6,82 €
3/8" (9,5 mm) gerade	Edelstahl	24-2032-5030	1	6,82 €

3/8" gerade	Kunststoff	24-2032-5031	1	5,08 €
-------------	------------	--------------	---	--------



1/4" (6,7 mm) gebogen	Edelstahl	24-2060-7100	1	11,58 €
3/8" (9,5 mm) gebogen	Edelstahl	24-2060-8100	1	11,58 €

Schlauchanschlüsse für G56



3/8" (9,5 mm) gerade	Edelstahl	24-2100-0130A	1	10,14 €
----------------------	-----------	---------------	---	---------



3/8" (9,5 mm)	John Guest	24-2100-0229B	12	7,92 €
1/2" (12,7 mm)	John Guest	24-2100-0230B	12	12,14 €

weiteres Zubehör auf Anfrage

Shurflo Pumpen und Zubehör

Bestell-Nr.

VPE

€ / Stück

Bierpumpen

Beer Ace II mit Edelstahl Anschlüssen

3/8" Eingang - 1/4" Ausgang

30-1662-5739

1

126,06 €

3/8" Eingang - 3/8" Ausgang

30-1662-5741

1

126,06 €



Beer Ace II mit Kunststoff Anschlüssen

3/8" Eingang - 1/4" Ausgang

30-1662-5700

1

116,18 €

3/8" Eingang - 3/8" Ausgang

30-1662-5701

1

116,18 €



Bag-in-Box-Pumpe mit Edelstahl Sirup Anschlüssen

3/8" Eingang - 3/8" Ausgang

30-1662-9628

1

116,18 €



Pumpenplatte für Beer Ace II Pumpe

Pumpenplatte für 5 Pumpen

30-0222-4305

1

35,84 €

Pumpenplatte für 6 Pumpen

30-0222-4306

1

38,30 €



Kunststoff-Tülle gerade für Gasausgang

Anschluss gerade 3/8"

30-0840-4214

1

5,20 €



Kunststoff-Winkel-Tülle für Gasausgang

Anschluss gebogen 1/4"

30-0840-4206

1

5,20 €



Kunststoff-Winkel-Tülle für Gaseingang mit Rückschlagventil

Anschluss gebogen 1/4"

30-0840-3313

1

7,42 €



Kunststoff-T-Stück für Gaseingang mit Rückschlagventil

Anschluss 1/4"









30-R840-7802

1

7,66 €



Shurflo Pumpen und Zubehör

		Bestell-Nr.	VPE	€ / Stück
	Clip für Gaseingang	30-0943-5950	1	2,62 €
	Edelstahl-Sirupnippel			
	gerade mit Bund und O-Ring Anschluss 1/4" Anschluss 3/8"	26-0000-0067 26-0000-0100	1 1	10,12 € 10,12 €
	gebogen mit Bund und O-Ring Anschluss 1/4" Anschluss 8,0mm Anschluss 3/8"	26-0000-1067 26-0000-1080 26-0000-1100	1 1 1	12,04 € 7,76 € 12,04 €
	Kunststoff-Sirupnippel			
	gerade mit Bund und O-Ring Anschluss 3/8"	30-R840-3800	1	5,20 €
	gebogen mit Bund und O-Ring Anschluss 3/8"	30-R840-4201	1	5,20 €
	Clip für Sirupnippel	30-0218-5200	1	2,62 €
	Schalldämpfer für Gasausgang	30-0840-8000	1	9,36 €
	Carbonator-Pumpe Druckerhöhungs- oder Carbonatorpumpe mit Rückschlagventil Dauermagnetmotor mit Thermoschutz Spannung: 230VAC, 50 Hz kein Druckschalter Bypass 100 PSI / 7 bar Maximaler Eingangsdruck 2,06 bar Maximale Flüssigkeitstemperatur 82 °C Selbstansaugend bis zu 2,5 m Anschlüsse 3/8" - 18 NPT Innengewinde	30-8095-951299	1	280,80 €

Luftkompressor



OF-C90-4
OF-C90-10
OF-C90-25
OF-C180-25

105
105
105
105





OF-C90-4

Trockenkompressor mit Tank
 Tank Kapazität: 3,5 l
 Druckbereich 0 - 7bar - max. 49l/min bei 5 bar
 Zapfleistung Bier/Sirup: 10l/min bei 3 bar
 230 V, 50 Hz, 620 W
 Gewicht: 15 kg
 Maße B/T/H: 300/330/350mm

Bestell-Nr.

VPE

€ / Stück

30-OFC9-0004

1

1.444,50 €



OF-C90-10

Trockenkompressor mit Tank
 Tank Kapazität: 10 l
 Druckbereich 0 - 7bar - max. 49l/min bei 5 bar
 Zapfleistung Bier/Sirup: 10l/min bei 3 bar
 230 V, 50 Hz, 620 W
 Gewicht: 17 kg
 Maße B/T/H: 300/330/350mm

30-OFC9-0010

1

1.561,50 €



OF-C90-25

Trockenkompressor mit Tank
 Tank Kapazität: 24 l
 Druckbereich 0 - 7bar - max. 49l/min bei 5 bar
 Zapfleistung Bier/Sirup: 10l/min bei 3 bar
 230 V, 50 Hz, 620 W
 Gewicht: 24 kg
 Maße B/T/H: 650/360/510mm

30-OFC9-0025

1

2.160,00 €



OF-C90-25

Trockenkompressor mit Tank
 Tank Kapazität: 24 l
 Druckbereich 0 - 7bar - max. 98l/min bei 5 bar
 Zapfleistung Bier/Sirup: 20l/min bei 3 bar
 230 V, 50 Hz, 1250 W
 Gewicht: 34 kg
 Maße B/T/H: 650/360/510mm

30-OFC1-0025

1

2.872,50 €

Rührwerksmotorpumpen, Wasserfilterstation Digmesa Durchflussmesser, Filter und Zubehör



Aquastop	110
Carbonatormotor - Sisme	108
Carbonatormotor - Standard	108
Digmesa Durchflussmesser	109
Durchflussmesser 5/8" für Bier	109
Durchflussmesser 7/16" für Premix	109
Edelstahlpumpe	109
Everpure Wasserfilter	110
FHKU LCD Extern G3/8" Grivory	109
Fluid-o-Tech Pumpen	109
Messingpumpe mit Sieb	109
Rührwerksmotorpumpe 5m	109
Saber - Rührwerksmotorpumpe 6m	109
Umwälzmotor - Dauerläufer - klein	108
Umwälzmotor - Dauerläufer - Standard	108
Verschlussstopfen Messing vernickelt	110
Wandhalter	110
Wasserdruckminderer aus Messing	110
Wasserfilterstation	110











Carbonatormotoren und Dauerläufer

		Bestell-Nr.	VPE	€ / Stück
	Carbonatormotor - Standard große Bauform mit 4 pol. Stecker 230Volt / 50Hz / 400W / 1400 U/min.	30-0001-0001	1	128,62 €
	Carbonatormotor - Sisme ohne Stecker 230Volt / 50Hz / 400W / 1400 U/min.	30-0001-0004	1	102,00 €
	Umwälzmotor - Dauerläufer - Standard große Bauform mit 4 pol. Stecker 230Volt / 50Hz / 180W / 1400 U/min.	30-0001-0002	1	113,36 €
	Umwälzmotor - Dauerläufer - klein kleine Bauform - Durchmesser 94 mm mit 4 pol. Stecker 230Volt / 50Hz / 180W / 1400 U/min.	30-0001-0003	1	109,00 €

Carbonator-, Rührwerksmotorpumpen und Digmesa Durchflussmesser

	Bestell-Nr.	VPE	€ / Stück		
Fluid-o-Tech Pumpen					
Messingpumpe mit Sieb					
	ca. 300l/h bei 50 Hz	30-0001-0105	1	121,32 €	
Edelstahlpumpe					
	ca. 300l/h bei 50 Hz	30-0001-0106	1	139,76 €	
Rührwerksmotorpumpen					
Rührwerksmotorpumpen - mit 6 pol. Stecker					
Rührwerksmotorpumpe - Standard kleine Grundplatte mit 6 pol. Stecker					
	einstufig 50W	5m	30-0010-0000	1	117,72 €
	zweistufig 100W	12m	30-0010-0007	1	172,22 €
Saber - Rührwerksmotorpumpe					
	MID-7 - 6m Pumpe, 64W		30-0010-0011	1	124,76 €
	MID-7 - 12m Pumpe, 64W		30-0010-0013	1	189,00 €
	MID-7 - 18m Pumpe, 64W		30-0010-0012	1	275,00 €
					
FHKU LCD Extern G3/8" Grivory					
	Der Flowmeter FHKU-LCD ist ein universell einsetzbares Durchflussmessgeräte. Gewährleistet genaueste Flüssigkeitsmengen-Messungen für Wasser. Eigenschaften: Verwaltung von Zeit und Datum, Zähler aufwärts und Zähler abwärts, History mit Datum, Momentanwert-Anzeige, Automatische Impulseichung, Liter und / oder Datum-Alarm, Schutz-Code um unautorisierte Manipulationen zu verhindern. Stromversorgung über Lithium Batterie. Bei einem Batteriewechsel werden alle Einstellungen und Werte gespeichert.				
FHKU LCD Extern	80-FHKU-0G38	1	298,00 €		
Digmesa Durchflussmesser					
	Durchflussmesser 7/16" für Premix	80-0000-0716	1	188,00 €	
	Durchflussmesser 5/8" für Bier	80-0000-0058	1	378,00 €	

Wasserfilterstationen , Filter, Druckminderer und Zubehör

		Bestell-Nr.	VPE	€ / Stück
	Wasserfilterstation			
	ohne Filter-Patrone ohne Anschlüsse	28-0000-0000	1	278,58 €
	ohne Filter-Patrone mit 10mm Tülle mit Filterpatrone 4C ohne Anschlüsse	28-0000-0002 28-0000-0001	1 1	283,74 € 333,66 €
	Everpure Wasserfilter			
	Filterpatrone 4C Filterpatrone MC	28-EV96-0100 28-EV96-1256	6 6	62,40 € 86,82 €
	Everpure Filterkopf			
	QL2 FILTERKOPF 3/8" NPT QL3B FILTERKOPF 3/8" NPT MIT ABSPERRUNG	28-0000-0004 28-0000-QL3B	1 1	59,70 € 71,82 €
	Wasserdruckminderer aus Messing auf Wandblech			
	mit Manometer ohne Anschlüsse - G3/8" Innengewinde mit 1/2" BSF Aussengewinde	28-0001-0000 28-0001-0001	1 1	59,50 € 75,82 €
	ohne Manometer ohne Anschlüsse - G3/8" Innengewinde mit 1/2" BSF Aussengewinde	28-0001-0004 28-0001-0003	1 1	49,28 € 64,54 €
	Wasserdruckminderer aus Messing			
	G3/8" Innengewinde	28-0038-0001	1	51,06 €
	Wandhalter			
	für Wasserdruckminderer Edelstahl	24-0000K0000	1	8,96 €
	Verschlussstopfen Messing vernickelt			
	G1/4" mit O-Ring	26-0014-0000	1	1,12 €
	O-Ring für Verschlussstopfen			
	Ersatz O-Ring	10-0000-0005	1	0,30 €
	Aquastop			
	Anschluß 3/4" i.G. x 3/4" a.G.	24-0034-0034	1	24,00 €

Filterköpfe



Anschlüsse für Filterkopf BestHead Flex	114
BestCare	112
BestDrink Premium	112
BestHead Flex	114
BestHead Standard	114
BestMax	113
BestMax Premium	112-113
BestMin Premium	113
BestProtect	113
BestTaste	112
Filterstation	114
Übergang Everpure - BWT	114

Bestell-Nr.

VPE

€ / Stück

Wasseranlagen



BestTaste - Filter für geschmackvolles und klares Wasser

Eliminierung von organischen Stoffen sowie Verbindungen, die Fremdgeruch bzw. -geschmack (Off-Flavours) verursachen, z.B. Chlor

10	10.000L	28-1255-1409	1	61,24 €
15	40.000L	28-1255-1410	1	95,52 €
20	60.000L	28-1252-2022	1	119,88 €



BestCare - Optimaler Schutz für Trinkwassersysteme

Hohlfaser-Membranfiltration

mit 0,02 µm Porenweite zur Entfernung von Bakterien und Partikeln

S	12.000L/ 6 Monate	28-2200-0000	1	260,82 €
---	-------------------	--------------	---	----------

Optimaler Schutz durch einzigartigen BWT Keimfänger Plus 3-fach Aktivkohle Barrier

Hohlfasermembran-Filtration

mit 0,1 µm. Entfernung von Bakterien log 5

10	6.000L/ 6 Monate	28-1255-1411	1	168,48 €
----	------------------	--------------	---	----------



BestDrink Premium - Perfekte Mineralisierung m. Magnesium

Hochleistungs-Ionenaustauscher

BWT Magnesium-Technologie Magnesium-Zugabe im Austausch gegen Kalzium

Premium S	Bei 10 °dGH 2.000L	28-2200-1000	1	125,56 €
Premium V	Bei 10 °dGH 5.000L	28-2300-1000	1	163,62 €



BestMax Premium - Gourmet-Wasser für die Gastronomie

Hochleistungs-Ionenaustauscher

BWT Magnesium-Technologie Magnesium-Zugabe im Austausch gegen Kalzium

S	Bei 10 °dGH 900L	28-2201-0000	1	120,70 €
V	Bei 10 °dGH 2.160L	28-2301-0000	1	148,24 €
M	Bei 10 °dGH 3.240L	28-2401-0000	1	194,40 €
XL	Bei 10 °dGH 5.160L	28-2801-0000	1	298,08 €
2XL	Bei 10 °dGH 8.400L	28-3001-0000	1	473,04 €

Bestell-Nr.

VPE

€ / Stück

Kaffeemaschine



BestMax - Filter für ideales Wasser in der Gastronomie

Hochleistungs-Ionenaustauscher
Entfernung von Härtebildnern, Einstellung des Mineralienhaushalts

X	Bei 10 °dGH 600L	28-2002-0000	1	81,00 €
S	Bei 10 °dGH 1.000L	28-2202-0000	1	113,40 €
V	Bei 10 °dGH 2.500L	28-2302-0000	1	123,94 €
M	Bei 10 °dGH 3.800L	28-2402-0000	1	181,44 €
L	Bei 10 °dGH 5.200L	28-2602-0000	1	234,90 €
XL	Bei 10 °dGH 6.800L	28-2802-0000	1	281,88 €
2XL	Bei 10 °dGH 12.000L	28-3002-0000	1	400,14 €



BestMax Premium - Gourmet-Wasser für Gastronomie

Hochleistungs-Ionenaustauscher
BWT Magnesium-Technologie Magnesium-Zugabe im Austausch gegen Kalzium

S	Bei 10 °dGH 750L	28-2201-0000	1	120,70 €
V	Bei 10 °dGH 1.800L	28-2301-0000	1	148,24 €
M	Bei 10 °dGH 2.700L	28-2401-0000	1	194,40 €
XL	Bei 10 °dGH 4.300L	28-2801-0000	1	298,80 €
2XL	Bei 10 °dGH 7.000L	28-3001-0000	1	473,04 €



BestProtect - Wasser mit Schutzfaktor

Dieses Filtersystem sorgt im Filtrat für eine ausgewogene Mineralisierung und einen gleichmäßig hohen pH-Wert

S	Bei 10 °dGH 600L	28-2203-0000	1	89,10 €
V	Bei 10 °dGH 1.500L	28-2303-0000	1	121,50 €
M	Bei 10 °dGH 2.200L	28-2403-0000	1	180,64 €
XL	Bei 10 °dGH 3.590L	28-2803-0000	1	238,14 €
2XL	Bei 10 °dGH 6.000L	28-3003-0000	1	473,04 €



BestMin Premium - Perfekt mineralisiertes Wasser

Mineralisierungsstufe Abgabe von Mineralien (Ca²⁺, Mg²⁺) an das Wasser
Dank seiner Mineralisierungsstufe veredelt dieser Filter mineralienarmes Rohwasser zu einem Gourmetwasser, das neben Calcium wertvolles Magnesium als Geschmacksträger enthält.

Premium M	10.000L	28-2404-1000	1	233,28 €
-----------	---------	--------------	---	----------

Bestell-Nr. VPE € / Stück

Filterkopf



BestHead Flex

in Lieferung enthalten G3/8" gebogen
Filterkopf mit Flexibler Anschlussstechnik

28-1252-5297

1

116,64 €



BestHead Standard

G3/8" Anschluss
JG 5/16"

28-1252-5097

1

83,44 €

28-1252-5160

1

10,54 €



Anschlüsse für Filterkopf BestHead Flex

Gerade

G3/8"

28-1252-0038

1

8,68 €

G1/2"

28-1252-0012

1

8,68 €

G3/4"

28-1252-0034

1

8,68 €

5/16" JG

28-1252-5160

1

10,54 €

3/8" JG

28-1252-3800

1

10,54 €

Gebogen 90°

G3/8"

28-1253-0038

1

8,68 €

G1/2"

28-1253-0012

1

8,68 €

G3/4"

28-1253-0034

1

8,68 €

6mm JG

28-1253-6000

1

10,54 €

1/4" JG

28-1253-1400

1

10,54 €

5/16" JG

28-1253-5160

1

10,54 €

Übergangsadapter



von Everpure Filterkopf auf BWT-Filter

28-1258-EV98

1

43,52 €

BWT Filterstation



ohne Filter-Patrone ohne Anschlüsse

28-1258-0000

1

304,20 €

ohne Filter-Patrone mit 10mm Tülle

28-1258-0001

1

309,70 €



Begleitkühler, Premix-Kühler & Trockenkühler



AS 40 Begleitkühler	116
AS 80 Begleitkühler	116
AS 80 Premixkühler	116
PYGMY 25	116
Kontakt 40	117
Kontakt 70	117-118
Kontakt 155	118

Begleitkühler, Premix-Kühler & Trockenkühler

		Bestell-Nr.	VPE	€ / Stück
	AS-40 Begleitkühler Leistung: 40 Lt/h Kompressor 1/4 PS Pumpe: 6m Wassertank: 11 Lt Anschluss: G5/8" Maße B//T/H: 477/266/394mm Gerätegewicht: 16 kg	09-1100B000	1	860,00 €
	AS-80 Begleitkühler Leistung: 80 Lt/h Kompressor 1/4 PS Pumpe: 6m Wassertank: 18 Lt Anschluss: G5/8" Maße B//T/H: 600/330/475mm Gerätegewicht: 27,5 kg * mit verstellbarem Korb	09-1800B000	1	1.030,00 €
	AS-80 Premix 6 Itg Leistung: 80 Lt/h Kompressor 1/4 PS Pumpe: 6m Wassertank: 18 Lt Anschluss: 1/2" BSF Maße B//T/H: 600/330/475mm Gerätegewicht: 27,5 kg * mit verstellbarem Korb	19-0080P0060	1	1.570,44 €
	PYGMY 25 Green Line new Zapfleistung: 35 Lt/h Kompressor 1/8 PS Anschluss: G5/8" Maße B//T/H: 185/315/325mm Gerätegewicht: 15 kg inkl. Zapfhahn und Tropfschale	05-0035-0001	1	781,42 €
	PYGMY 25 Green Line new mit Luftkompressor Zapfleistung: 35 Lt/h Kompressor 1/8 PS Anschluss: JG 3/8" Maße B//T/H: 185/315/325mm Gerätegewicht: 17 kg inkl. Zapfhahn und Tropfschale	05-0035L0001	1	1.025,47 €
	PYGMY 25 Green Line new mit Luftkompressor Zapfleistung: 35 Lt/h Kompressor 1/8 PS Anschluss: JG 3/8" Maße B//T/H: 185/315/325mm Gerätegewicht: 17 kg inkl. Zapfhahn und Tropfschale	05-S035L0001	1	1.137,24 €



Trockenkühler

	Bestell-Nr.	VPE	€ / Stück
	Kontakt 40 Green Line new 1 Itg Zapfleistung: 50 Lt/h Kompressor 1/5 PS Anschluss: G5/8" Maße B//T/H: 230/335/425mm Gerätegewicht: 25 kg inkl. Zapfhahn und Tropfschale	05-0050-0001	1 1.063,20 €
	Kontakt 40 Green Line new 1 Itg mit Luftkompressor Zapfleistung: 50 Lt/h Kompressor 1/5 PS Anschluss: JG 3/8" Maße B//T/H: 330/440/570mm Gerätegewicht: 25,5 kg inkl. Zapfhahn und Tropfschale	05-0050L0001	1 1.259,72 €
	Kontakt 40 Green Line new 2 Itg Zapfleistung: 50 Lt/h Kompressor 1/5 PS Anschluss: G5/8" Maße B//T/H: 230/335/425mm Gerätegewicht: 25,5 kg inkl. Zapfhahn und Tropfschale	05-0050-0002	1 1.131,04 €
	Kontakt 40 Green Line new 2 Itg mit Luftkompressor Zapfleistung: 50 Lt/h Kompressor 1/5 PS Anschluss: JG 3/8" Maße B//T/H: 230/335/425mm Gerätegewicht: 30 kg inkl. Zapfhahn und Tropfschale	05-0050L0002	1 1.312,66 €
	Kontakt 40 Green Line new 2 Itg mit Luftkompressor Zapfleistung: 50 Lt/h Kompressor 1/5 PS Anschluss: JG 3/8" Maße B//T/H: 230/335/425mm Gerätegewicht: 29 kg inkl. Zapfhahn und Tropfschale	05-S050L0002	1 1.416,36 €
	Kontakt 70 Green Line new 2 Itg Zapfleistung: 90 Lt/h Kompressor 1/3 PS Anschluss: G5/8" Maße B//T/H: 247/346/486mm Gerätegewicht: 27 kg inkl. Zapfhahn und Tropfschale	05-0090-0002	1 1.518,96 €



Trockenkühler

**Kontakt 70 Green Line new 2 Itg mit Luftkompressor**

Zapfleistung: 90 Lt/h
 Kompressor 1/3 PS
 Anschluss: JG 3/8"
 Maße B//T/H: 247/346/486mm
 Gerätegewicht: 27 kg

inkl. Zapfhahn und Tropfschale

Bestell-Nr.

VPE

€ / Stück

05-0090L0002

1

1.753,42 €

**Kontakt 155 Green Line new 2 Itg**

Zapfleistung: 160 Lt/h
 Kompressor 3/4 PS
 Anschluss: G5/8"
 Maße B//T/H: 265/380/515mm
 Gerätegewicht: 39,5 kg

inkl. Zapfhahn und Tropfschale

05-0160-0002

1

2.080,04 €

**Kontakt 155 Green Line new 2 Itg mit Luftkompressor**

Zapfleistung: 160 Lt/h
 Kompressor 3/4 PS
 Anschluss: G5/8"
 Maße B//T/H: 265/380/515mm
 Gerätegewicht: 42,5 kg

inkl. Zapfhahn und Tropfschale

05-0160L0002

1

2.316,54 €

**Kontakt 155 Green Line new 2 Itg Verwendungsfertig**

Zapfleistung: 160 Lt/h
 Kompressor 3/4 PS
 Anschluss: G5/8"
 Maße B//T/H: 265/380/515mm
 Gerätegewicht: 42,5 kg

inkl. Zapfhahn und Tropfschale

05-0160V0002

1

2.364,36 €

Ober- und Unterthecken Kühlgeräte, Kreisläufer Gerätegestell, BIB Regale und Gerätekonsole



ALBI 4	126
ALBI Aqua - Untertischgerät	126
Aufsatz für BIB-Regal	124
Betriebsbuch / Dokumentation	124
BIB Regal	126
EBM Papst Lüfter	125
Gerätegestell	124
Gerätekonsole	124
Ice Core 1	122
Ice Core Eco 10	122
Ice Core Eco 10+	123
Ice Core Eco 15	122
Ice Core Eco 30	122
Ice Core Eco 30	122
Lancer Turbo Karbonator	123
Liebherr FKU1800	127
Multiplex Albi 4	126
OTK Nasskühlgerät 2-leitig, 100 l/h	120
OTK Nasskühlgerät 2-leitig, 200 l/h	121
OTK Nasskühlgerät 2-leitig, 60 l/h	120
OTK Nasskühlgerät 4-leitig, 100 l/h	120
OTK Nasskühlgerät 4-leitig, 200 l/h	121
Postmix Auftischgerät Joy	125
Postmix Auftischgerät Polo	125
Steckverbinder für Vierkantrohre	124
Trockenkühlgerät Partyfass 1-ltg, 60 l/h	120
UTK Nasskühlgerät 2-leitig, 100 l/h	120
UTK Nasskühlgerät 2-leitig, 200 l/h	121
UTK Nasskühlgerät 2-leitig, 60 l/h	120
UTK Nasskühlgerät 4-leitig, 100 l/h	120
UTK Nasskühlgerät 4-leitig, 200 l/h	121
UTK Nasskühlgerät 6-leitig, 100 l/h	121
UTK Premix Nasskühlgerät 6-leitig, 60 l/h	121



Ober- und Unterthecken Trockenkühlgeräte



OTK Trockenkühlgerät Partyfass 1-ltg, 60 l/h

Zapfleistung: 60 l/h 1-ltg. 7mm 05-0607P1000
 230 V, 50 Hz, 435 W, 3,3 A
 Kompressor 1/4 PS
 Maße B/T/H: 300/425/400mm (T mit Tropfschale 575mm)
 Gewicht 29,0 kg - 5/8" Anschluss - inkl. Tropfschale

Bestell-Nr. VPE € / Stück

1 Preis auf Anfrage

Lieferung ohne Zapfhähne - Zapfhähne auf den Seiten 7 - 15



OTK oder UTK Nasskühlgerät 2-leitig, 60 l/h

mit Wasserstandsanzeige 2-ltg. 7mm 09-0607N2006
 Zapfleistung: 60 l/h 2-ltg. 10mm 09-0600N2006
 Pumpe: 6 m Steighöhe, 20 m Leitungsweg
 Wassertank 20 Liter - Eisbank 6,5 kg
 230 V, 50 Hz, 400 W, 2,6 A
 Kompressor: 1/3 PS
 Maße B/T/H: 340/515/415 mm
 Gewicht: 32,0 kg

1 Preis auf Anfrage

1 Preis auf Anfrage

Lieferung ohne Zapfhähne - Zapfhähne auf den Seiten 7 - 15



OTK oder UTK Nasskühlgerät 2-leitig, 100 l/h

mit Wasserstandsanzeige 2-ltg. 7mm 09-1007N2006
 Zapfleistung: 100 l/h 2-ltg. 10mm 09-1000N2006
 Pumpe: 6 m Steighöhe, 20 m Leitungsweg oder
 Pumpe: 18 m Steighöhe, 30 m Leitungsweg
 Wassertank 45 Liter 2-ltg. 7mm 09-1007N2018
 Eisbank 14,0 kg 2-ltg. 10mm 09-1000N2018
 230 V, 50 Hz, 835 W, 6,0 A
 Kompressor: 1/2 PS
 Maße B/T/H: 600/405/605 mm
 Gewicht: 48,0 kg

1 Preis auf Anfrage

1 Preis auf Anfrage

1 Preis auf Anfrage

1 Preis auf Anfrage

Lieferung ohne Zapfhähne - Zapfhähne auf den Seiten 7 - 15



OTK oder UTK Nasskühlgerät 4-leitig, 100 l/h

mit Wasserstandsanzeige 4-ltg. 7mm 09-1007N4006
 Zapfleistung: 100 l/h 4-ltg. 10mm 09-1000N4006
 Pumpe: 6 m Steighöhe, 20 m Leitungsweg oder
 Pumpe: 18 m Steighöhe, 30 m Leitungsweg
 Wassertank 44 Liter 4-ltg. 7mm 09-1007N4018
 Eisbank 14,0 kg 4-ltg. 10mm 09-1000N4018
 230 V, 50 Hz, 835 W, 6,0 A
 Kompressor: 3/4 PS
 Maße B/T/H: 600/405/605 mm
 Gewicht: 51,0 kg

1 Preis auf Anfrage

1 Preis auf Anfrage

1 Preis auf Anfrage

1 Preis auf Anfrage

Lieferung ohne Zapfhähne - Zapfhähne auf den Seiten 7 - 15

Durchlaufkühler Nass

Premixkühler

Bestell-Nr.

VPE

€ / Stück



UTK Nasskühlgerät 6-leitig, 100 l/h

mit Wasserstandsanzeige 6-ltg. 7mm 09-1007N6006
 Zapfleistung: 100 l/h 6-ltg. 10mm 09-1000N6006
 Pumpe: 6 m Steighöhe, 20 m Leitungsweg
 Wassertank 44 Liter - Eisbank 14,0 kg
 Kompressor: 1/2 PS
 230 V, 50 Hz, 800 W, 5,2 A
 Maße B/T/H: 720/520/610 mm
 Gewicht: 57,5 kg

1 Preis auf Anfrage
 1 Preis auf Anfrage



OTK oder UTK Nasskühlgerät 2-leitig, 200 l/h

mit Wasserstandsanzeige 2-ltg. 7mm 09-2007N2006
 Zapfleistung: 200 l/h 2-ltg. 10mm 09-2000N2006
 Pumpe: 6 m Steighöhe, 20 m Leitungsweg
 Wassertank 76 Liter - Eisbank 26,4 kg
 230 V, 50 Hz, 1200 W, 6,1 A
 Kompressor: 1 1/4 PS
 Maße B/T/H: 815/575/615 mm
 Gewicht: 73,5 kg

1 Preis auf Anfrage
 1 Preis auf Anfrage

Lieferung ohne Zapfhähne - Zapfhähne auf den Seiten 7 - 15



OTK oder UTK Nasskühlgerät 4-leitig, 200 l/h

mit Wasserstandsanzeige 4-ltg. 7mm 09-2007N4006
 Zapfleistung: 200 l/h 4-ltg. 10mm 09-2000N4006
 Pumpe: 6 m Steighöhe, 20 m Leitungsweg
 Wassertank 76 Liter - Eisbank 26,4 kg
 230 V, 50 Hz, 1200 W, 6,1 A
 Kompressor: 1 1/4 PS
 Maße B/T/H: 815/575/615 mm
 Gewicht: 75,5 kg

1 Preis auf Anfrage
 1 Preis auf Anfrage

Lieferung ohne Zapfhähne - Zapfhähne auf den Seiten 7 - 15



UTK AfG - Premix Nasskühlgerät 6-leitig, 60 l/h

mit Wasserstandsanzeige 6-ltg. 5mm 09-0605N6006
 Zapfleistung: 60 l/h
 Pumpe: 6 m Steighöhe, 20 m Leitungsweg
 Wassertank 17 Liter - Eisbank 6,5 kg
 230 V, 50 Hz, 400 W, 2,6 A
 Kompressor: 1/3 PS
 Maße B/T/H: 543/355/415 mm
 Gewicht: 29,5 kg

1 Preis auf Anfrage

Multiplex® Kühlerkreislaufkarbonatoren

Ice Core Eco

	Bestell-Nr.	VPE	€ / Stück
 <p>Ice Core 1</p> <p>Zapfleistung: 84 Getränke á 340 ml Wassertank: 10 Liter, Eisbank: 4 kg 4x Postmix; 1x Stillwasser max. Pythonlänge: 12 m Kältemittel: R290 Anschlüsse:Edelstahlrohr 5/16" (8 mm) + 3/8" (9,5 mm) Material Gehäuse: verzinkt Maße B/T/H: 625/401/285 mm Gewicht: 30,5 kg</p>	07-02-3000-05	1	2.752,10 €
 <p>Ice Core Eco 10</p> <p>Zapfleistung: 181 Getränke á 340 ml Wassertank: 28 Liter, Eisbank: 7 kg 6x Postmix; 1x Stillwasser max. Pythonlänge: 30 m Kältemittel: R290 Anschlüsse:Edelstahlrohr 5/16" (8 mm) + 3/8" (9,5 mm) Material Gehäuse: verzinkt Maße B/T/H: 762/440/530 mm Gewicht: 63,0 kg</p>	07-11-1000-04	1	4.808,45 €
 <p>Ice Core Eco 15</p> <p>Zapfleistung: 459 Getränke á 340 ml Wassertank: 44,5 Liter; Eisbank: 15 kg 8x Postmix; 1x Stillwasser; 2x Premix max. Pythonlänge: 50 m Kältemittel: R290 Anschlüsse:1/2" BSF + 5/8" UNF Material Gehäuse: verzinkt Maße B/T/H: 870/526/648 mm Gewicht: 77,0 kg</p>	07-11-1501-12	1	6.312,67 €
 <p>Ice Core Eco 30</p> <p>Zapfleistung: 751 Getränke á 340 ml Wassertank: 70,5 Liter; Eisbank: 26 kg 8x Postmix; 1x Stillwasser; 2x Premix max. Pythonlänge: 50 m Kältemittel: R290 Anschlüsse:1/2" BSF + 5/8" UNF Material Gehäuse: verzinkt Maße B/T/H: 982/590/678 mm Gewicht: 94,0 kg</p>	07-11-3001-12	1	7.006,68 €

Multiplex® Kühlerkreislaufkarbonatoren

Ice Core Eco+ und Lancer Turbo Karbonator

Bestell-Nr.

VPE

€/ Stück



Ice Core Eco 30+

Zapfleistung: 751 Getränke á 340 ml
 Wassertank: 70,5 Liter; Eisbank: 26 kg
 8x Postmix; 1x Stillwasser; 2x Premix
 max. Pythonlänge: 50 m
 Drehzahlgesteuerte Rezirkulation
 Kältemittel: R290
 Anschlüsse: 1/2" BSF + 5/8" UNF
 Material Gehäuse: Edelstahl
 Maße B/T/H: 982/590/678 mm
 Gewicht: 94,0 kg

07-11-3001-18

1

auf Anfrage



Lancer Turbo Karbonator







Zapfleistung: 473 Liter pro Stunde
 125 Gallonen pro Stunde
 230 V, 50 Hz, 805 W, 3,5 A
 Motor 1/3 PS; 0,25 KW
 Anschlüsse: 1/2" BSF + 5/8" UNF
 Material: Edelstahl
 Tank Kapazität: 6,3 l
 maximaler Druck: 13,8 bar
 Maße B/T/H: 311/387/292mm
 Gewicht: 14,1 kg

11-85-1924-00

1

1.410,66 €

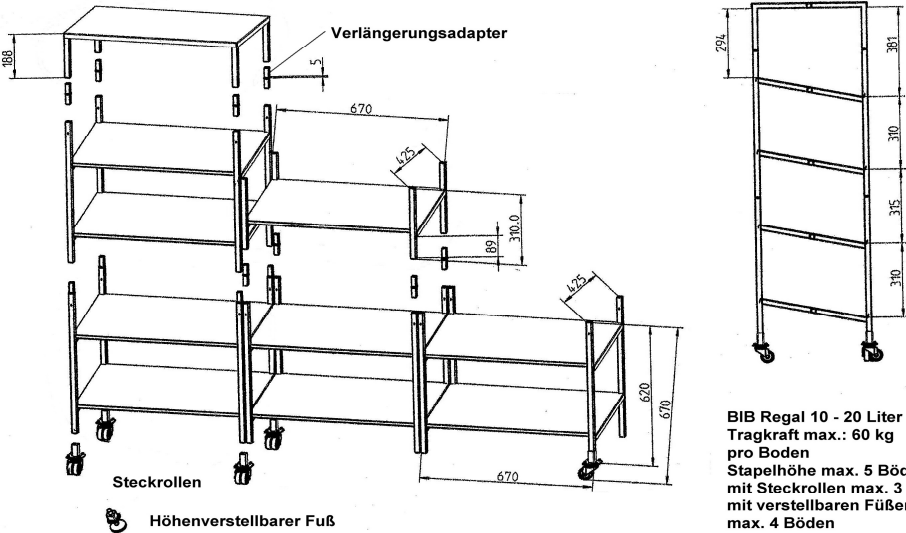
Gerätegestell, Maschinentisch, BIB Regale und Gerätekonsole

	Bestell-Nr.	VPE	€ / Stück
 <p>Gerätegestell inklusive steckbaren Boden</p> <p>Gerätegestell 1000 x 600 x 850</p>	72-2010-9434	1	584,40 €
 <p>BIB Regal mit 2 Böden - 670x425x620 mit 4 Böden - 670x425x1245 inklusive 4 Steckverbinder für Vierkantrohre</p>	72-2010-7657 72-2010-7658	1 1	313,96 € 639,12 €
 <p>Aufsatz für BIB-Regal 670x425x188</p>	72-2011-7656	1	156,40 €
 <p>Steckverbinder für Vierkantrohre für 20mm Rohre</p>	72-2011S7657	1	2,80 €
 <p>Verlängerungsadapter 188 670 425 310.0 89 620 670 294 381 310 315 310</p> <p>Steckrollen Höhenverstellbarer Fuß</p> <p>BIB Regal 10 - 20 Liter Tragkraft max.: 60 kg pro Boden Stapelhöhe max. 5 Böden mit Steckrollen max. 3 Böden mit verstellbaren Füßen max. 4 Böden</p>			
 <p>Gerätekonsole 600x375x375 760x460x525 555x500x375 *Sondergrößen auf Anfrage möglich</p>	72-2010-8533 72-2010-8534 72-2010-8535	1 1 1	90,60 € 112,00 € 107,80 €

Postmix Auftischgerät Joy und Polo und Lüfter



Postmix Auftischgerät Joy

		Bestell-Nr.			VPE	€ / Stück
Joy Post-Mix		20	30	50	65	
Kompressor	PS	1/5	1/3	1/2	3/4	
Kälte Leistung	KCAL/H	401	702	905	1386	
Volt / Hertz		220V / 50Hz				
Wassertank	l	19	30	50	67	
Eisbank	kg	6	9	12	20	
Getränketemperatur	°C	<4,4	<4,4	<4,4	<4,4	
Zapfleistung	l	18	36	48	80	
Zapfhähne	max.	4	4	6	6	
Gewicht	kg	45	55	75	80	
Abmessungen	breit	360	357	491	623	
mm	tief	565	711	711	711	
	hoch	600	754	754	754	

Joy 20	4 Hähne m. Hebel	06-1520-0018	1	2.435,00 €
Joy 30	4 Hähne m. Hebel	06-1530-0036	1	4.884,00 €
Joy 50	6 Hähne m. Hebel	06-1550-0048	1	6.515,00 €

Postmix Auftischgerät Polo

Post-Mix		20	30	
Kompressor	PS	1/3	1/2	
Kälte Leistung	KCAL/H	571	905	
Volt / Hertz		220V / 50Hz		
Wassertank	l	25	45	
Eisbank	kg	12	22	
Getränketemperatur	°C	<4,4	<4,4	
Zapfleistung	l	69	80	
Zapfhähne	max.	4-5	5-6	
Gewicht	kg	59	68	
Abmessungen	breit	388	445	
mm	tief	770	854	
	hoch	703	708	

Polo 20	4 Hähne m. Hebel	06-1630-0018	1	3.990,00 €
Polo 30	5 Hähne m. Hebel	06-1630-0036	1	4.290,00 €



EBM Papst Lüfter

Typ 4650N, 230 V 18W Maße: 119 x 119mm		30-0020-0000	1	29,00 €
--	--	--------------	---	---------

Multiplex® Postmix Auftischgerät Albi 4

Bestell-Nr.

VPE

€ / Stück



Multiplex Albi 4

Standard Ausstattung

kleiner Kaltcarbonator Postmix Dispenser
bis zu 4 Produkte
Plug and Play Installation - nur Strom-, CO₂- und Wasseranschluss
Einfache Installation
BiB Behälter müssen in einem Radius von 2m aufgestellt werden
Wasseranschluss: 2,7 bar
CO₂ Anschluss: 5,5 bar
Geringer Wartungsaufwand
Ästhetisch ansprechend; ein stilvoller, schlanker Getränkedispenser
Entwickelt für kleinere Verkaufsstellen wie
Coffeeshops oder Schnellrestaurants



Technische Daten:

Zapfleistung: 90 Getränke á 340 ml
Wassertank: 9 Liter
Eisbank: 2,7 kg
Eisbank Aufbau: 1:45 Stunden
Maße B/T/H: 495/325/645 mm
Gewicht: 31,0 kg
Maximale Betriebsumgebungstemperatur: 32°



ALBI 4

4 karbonisierte Getränke	06-1420-0001	1	2.512,00 €
4 stille Getränke	06-1420-0002	1	3.290,00 €
4 stille / karbonisierte Getränke	06-1420-0003	1	4.040,00 €

ALBI Aqua - Untertischgerät



Zapfleistung: 90 Getränke á 340 ml Wassertank: 9 Liter Eisbank: 2,7 kg Eisbank Aufbau: 1:45 Stunden Maße B/T/H: 495/325/645 mm Gewicht: 31,0 kg Maximale Betriebsumgebungstemperatur: 32°	06-1420-0005	1	2.378,00 €
---	--------------	---	------------



Betriebsbuch / Dokumentation

Für eine Getränkeschankanlage VE 15 Stück	72-0021-0297	1	7,20 €
--	--------------	---	--------

Inklusive ausführlicher Gefährdungsbeurteilung
nach BGN ASI 10.33.1/09 (Stand: 2014)

gem. BetrSichV ArbschG, LFBG,
BGV, BGR, ASI und DIN 6650

LIEBHERR Fasskühlschränke

FKU1800 und 1800A



unterbaufähig

Liebherr FKU1800
weiß, mit statischer Kühlung

Bestell-Nr.

08-0FKU-1800

VPE

1

€ / Stück

887,06 €

Fasskühlschrank für 50 L Normal- oder KEG-Fässer

Nutzinhalt	160 ltr.
Abmessungen in mm	(B/T/H) 600/600/850
Energieverbrauch 24 Std	0,9 kWh
Klimaklasse	SN
Tür- /Deckelmaterial	Stahl
Art der Steuerung	mechanische Steuerung
Innenbeleuchtung	seitliche Glühlampe
Türanschlag	rechts (wechselbar)
Gewicht	34 kg
Kältemittel	R 600a
Anschlusswert	1,0 A
Frequenz / Spannung	50 Hz / 220-240 V

Zubehör:

3 x kunststoffbeschichtete Roste und
1 x kunststoffbeschichtetes Bodenrost.

Temperaturbereich +2° C bis +10° C



unterbaufähig

Liebherr FKU1800A
anthrazit, mit statischer Kühlung

Bestell-Nr.

08-0FKU-1800A

VPE

1

€ / Stück

937,06 €

Fasskühlschrank für 50 L Normal- oder KEG-Fässer

Nutzinhalt	160 ltr.
Abmessungen in mm	(B/T/H) 600/600/850
Energieverbrauch 24 Std	0,9 kWh
Klimaklasse	SN
Tür- /Deckelmaterial	Stahl
Art der Steuerung	mechanische Steuerung
Innenbeleuchtung	seitliche Glühlampe
Türanschlag	rechts (wechselbar)
Gewicht	34 kg
Kältemittel	R 600a
Anschlusswert	1,0 A
Frequenz / Spannung	50 Hz / 220-240 V

Zubehör:

3 x kunststoffbeschichtete Roste und
1 x kunststoffbeschichtetes Bodenrost.

Temperaturbereich +2° C bis +10° C

Verwendungsfertige Anlage, Durchlaufkühler, Tafelwasser, Warmkarbonator



Begleitkühler	130
CRE 30 Durchlaufkühler	130
CRE 70 Durchlaufkühler	130
CRE 100 Durchlaufkühler	130-131
CRE 130 Durchlaufkühler	131
HI-Class OTK Tafelwassergerät	134-135
J-Class UTK Tafelwassergerät	132
Linus 40 OTK	129
Linus 120 OTK	129
Linus 40 Verwendungsfertig	129
Linus 60 Verwendungsfertig	129
Linus 120 Verwendungsfertig	129
Niagara UTK Tafelwassergerät	132-133
TE-MIX UTK Tafelwassergerät	133-134
Unterschrank HI-Class	135
Warmkarbonator	135



Trockenkühler

			Bestell-Nr.	VPE	€ / Stück
	Linus 40 Verwendungsfertig Zapfleistung: 42 Lt/h 230 V, 50Hz, 250 W Kompressor 1/7 PS Maße B//T/H: 367/310/385mm Gerätegewicht 25 kg	1 Itg 7mm	05-4007L0107	1	1.660,00 €
	Linus 60 Verwendungsfertig 1ltg Zapfleistung: 64 Lt/h 230 V, 50Hz, 330 W Kompressor 1/4 PS Maße B//T/H: 426/320/440mm Gerätegewicht 38 kg	1 Itg 7mm	05-6007L0107	1	2.150,00 €
	Linus 60 Verwendungsfertig 2 Itg Zapfleistung: 64 Lt/h 230 V, 50Hz, 330 W Kompressor 1/4 PS Maße B//T/H: 426/320/440mm Gerätegewicht 38 kg	2 Itg 7mm	05-6007L0207	1	2.370,00 €
	Linus 120 Verwendungsfertig Zapfleistung: 120 Lt/h 230 V, 50Hz, 640 W Kompressor 1/2 PS Maße B//T/H: 580/380/430mm Gerätegewicht 45 kg	2 Itg 7mm	05-2007L0120	1	2.599,98 €
	Linus 40 Obertheke Zapfleistung: 42 Lt/h 230 V, 50Hz, 250 W Kompressor 1/7 PS Maße B//T/H: 367/310/385mm Gerätegewicht 25 kg	2 Itg 7mm	05-4007L0001	1	1.400,00 €
	Linus 120 Obertheke Zapfleistung: 120 Lt/h 230 V, 50Hz, 640 W Kompressor 1/2 PS Maße B//T/H: 580/380/430mm Gerätegewicht 45 kg	2 Itg 7mm	05-2007L0720	1	1.800,00 €

			Bestell-Nr.	VPE	€ / Stück
	Begleitkühler 30L Leistung: 30 Lt/h Pumpe: 6m Eisbank: 12l Tank/ 4,5kg 230 V, 50 Hz, 389 W Kompressor: 1/5 PS Maße B/T/H: 480/305/380mm		09-0200B0007	1	992,40 €
	CRE 30 Leistung: 30 Lt/h Pumpe: 6m Eisbank: 12l Tank/ 4,5kg 230 V, 50 Hz, 389 W Kompressor: 1/5 PS Maße B/T/H: 480/305/380 mm * Umbau auf größere Pumpe möglich	2 Itg 7mm	09-0307N0020	1	1.478,88 €
	CRE 70 2 Itg Leistung: 70 Lt/h Pumpe: 6m Eisbank: 30l Tank/ 12kg 230 V, 50 Hz, 811 W Kompressor: 3/8 PS Maße B/T/H: 604/370/495 mm * Umbau auf größere Pumpe möglich	2 Itg 7mm	09-0707N0020	1	1.634,40 €
	CRE 70 4 Itg Leistung: 70 Lt/h Pumpe: 6m Eisbank: 30l Tank/ 12kg 230 V, 50 Hz, 811 W Kompressor: 3/8 PS Maße B/T/H: 604/370/495 mm * Umbau auf größere Pumpe möglich	4 Itg 7mm	09-0707N0040	1	1.750,00 €
	CRE 100 2 Itg Leistung: 100 Lt/h Pumpe: 6m Eisbank: 45l Tank/ 20kg 230 V, 50 Hz, 980 W Kompressor: 2/3 PS Maße B/T/H: 654/400/550 mm * Umbau auf größere Pumpe möglich	2 Itg 7mm	09-1007N0020	1	2.040,00 €

			Bestell-Nr.	VPE	€ / Stück
	CRE 100 4 Itg Leistung: 100 Lt/h Pumpe: 6m Eisbank: 45l Tank/ 20kg 230 V, 50 Hz, 980 W Kompressor: 2/3 PS Maße B/T/H: 654/400/550 mm * Umbau auf größere Pumpe möglich	4 Itg 7mm	09-1007N0040	1	2.010,24 €
	CRE 100 6 Itg Leistung: 100 Lt/h Pumpe: 6m Eisbank: 45l Tank/ 20kg 230 V, 50 Hz, 980 W Kompressor: 2/3 PS Maße B/T/H: 654/400/550 mm * Umbau auf größere Pumpe möglich	6 Itg 7mm	09-1007N0060	1	2.113,92 €
	CRE XL130 2 Itg Leistung: 130 Lt/h Pumpe: 6m Eisbank: 45l Tank/ 20kg 230 V, 50 Hz, 1250 W Kompressor: 4/5 PS Maße B/T/H: 654/400/550 mm * Umbau auf größere Pumpe möglich	2 Itg 7mm	09-1307N0020	1	2.373,12 €
	CRE XL130 4 Itg Leistung: 130 Lt/h Pumpe: 6m Eisbank: 45l Tank/ 20kg 230 V, 50 Hz, 1250 W Kompressor: 4/5 PS Maße B/T/H: 654/400/550 mm * Umbau auf größere Pumpe möglich	4 Itg 7mm	09-1307N0040	1	2.476,80 €
	CRE XL130 6 Itg Leistung: 130 Lt/h Pumpe: 6m Eisbank: 45l Tank/ 20kg 230 V, 50 Hz, 1250 W Kompressor: 4/5 PS Maße B/T/H: 654/400/550 mm * Umbau auf größere Pumpe möglich	6 Itg 7mm	09-1307N0060	1	2.632,32 €

		Bestell-Nr.	VPE	€ / Stück
	<p>J-Class 30I Kühlleistung: 30 Lt/h Eisbank: 4l Tank/ 2kg Kompressor: 1/10 PS Zapfvarianten: Still/ still gekühlt/ Soda gekühlt Anschlüsse: Wassereingang 5/16" Wasserausgang 6mm, CO²-Eingang 6mm Maße B/T/H: 255/400/400 mm</p>	06-0005J0030	1	2.006,46 €
	<p>J-Class 45I Kühlleistung: 45 Lt/h Eisbank: 4l Tank/ 2kg Kompressor: 1/10 PS Zapfvarianten: Still/ still gekühlt/ Soda gekühlt Anschlüsse: Wassereingang 5/16" Wasserausgang 6mm, CO²-Eingang 6mm Maße B/T/H: 255/400/400 mm</p>	06-0005J0045	1	2.417,52 €
	<p>Niagara 55I Kühlleistung: 55 Lt/h Eisbank: 7l Tank/ 4kg Kompressor: 1/6 PS Zapfvarianten: Still/ still gekühlt/ Soda gekühlt Anschlüsse: 5/16" Maße B/T/H: 255/394/404 mm</p>	06-0005N0055	1	2.561,12 €
	<p>Niagara 65I Kühlleistung: 65 Lt/h Eisbank: 11l Tank/ 4,5kg Kompressor: 1/6 PS Zapfvarianten: Still/ still gekühlt/ Soda gekühlt Anschlüsse: 5/16" Maße B/T/H: 350/420/500 mm</p>	06-0005N0065	1	3.049,08 €
	<p>Niagara 120I Kühlleistung: 120 Lt/h Eisbank: 15l Tank/ 6,5kg Kompressor: 1/3 PS Zapfvarianten: Still/ still gekühlt/ Soda gekühlt Anschlüsse: 5/16" Maße B/T/H: 350/480/500 mm</p>	06-0005N0120	1	3.253,76 €



Niagara 180I

Kühlleistung: 180 Lt/h
Eisbank: 20l Tank/ 11,5kg
Kompressor: 1/3 PS
Zapfvarianten:
Still/ still gekühlt/ Soda gekühlt
Anschlüsse: 5/16"
Maße B/T/H: 350/530/500 mm

Bestell-Nr.

VPE

€ / Stück

06-0005N0180

1

3.614,00 €



TE-MIX 8 mit Begleitkühlung

Kühlleistung: 55 Lt/h
Eisbank: 8,5l Tank/ 3,5kg
Kompressor: 1/6 PS
Zapfvarianten:
Still gekühlt/ Soda gekühlt
Anschlüsse: 3/8"
Maße B/T/H: 330/450/482 mm

06-0005-TE08

1

2.581,08 €



TE-MIX 15 mit Begleitkühlung

Kühlleistung: 80 Lt/h
Eisbank: 14l Tank/ 7kg
Kompressor: 1/5 PS
Zapfvarianten:
Still gekühlt/ Soda gekühlt
Anschlüsse: CO² 3/8", Wasserausgang 3/8"
Wassereingang 3/8", Zirkulation 1/2"
Maße B/T/H: 334/407/545 mm

06-0005-TE15

1

2.935,60 €



TE-MIX 25 mit Begleitkühlung

Kühlleistung: 150 Lt/h
Eisbank: 20l Tank/ 10kg
Kompressor: 1/4 PS
Zapfvarianten:
Still gekühlt/ Soda gekühlt
Anschlüsse: CO² 3/8", Wasserausgang 3/8"
Wassereingang 3/8", Zirkulation 1/2"
Maße B/T/H: 427/426/568 mm

06-0005-TE25

1

3.007,90 €



TE-MIX 50 mit Begleitkühlung

Kühlleistung: 220 Lt/h
Eisbank: 44l Tank/ 21kg
Kompressor: 1/2 PS
Zapfvarianten:
Still gekühlt/ Soda gekühlt
Anschlüsse: CO² 3/8", Wasserausgang 3/8"
Wassereingang 3/8", Zirkulation 1/2"
Maße B/T/H: 491/541/677 mm

06-0005-TE50

1

3.685,56 €



TE-MIX 65 mit Begleitkühlung

Kühlleistung: 280 Lt/h
 Eisbank: 52l Tank/ 25kg
 Kompressor: 5/8 PS
 Zapfvarianten:
 Still gekühlt/ Soda gekühlt
 Anschlüsse: CO² 3/8", Wasserausgang 3/8"
 2x Wassereingang 1/2", Zirkulation 1/2"
 Maße B/T/H: 541/591/692 mm

Bestell-Nr.

VPE

€ / Stück

06-0005-TE65

1

3.986,34 €



HI-Class TOP 20

Kühlleistung: 20 Lt/h
 Eisbank: 2l Tank/ 1kg
 Kompressor: 1/12 PS
 Zapfvarianten:
 Still/ Still gekühlt/ Soda gekühlt
 Anschlüsse: CO² 6mm, Wassereingang 5/16"
 Wasserausgang 5/16"
 Maße B/T/H: 262/436/407 mm

06-0005-1520

1

2.129,32 €



HI-Class TOP 30

Kühlleistung: 30 Lt/h
 Eisbank: 4l Tank/ 2kg
 Kompressor: 1/12 PS
 Zapfvarianten:
 Still/ Still gekühlt/ Soda gekühlt
 Anschlüsse: CO² 6mm, Wassereingang 5/16"
 Wasserausgang 5/16"
 Maße B/T/H: 262/552/407 mm

06-0005-1530

1

2.474,00 €



HI-Class TOP 45

Kühlleistung: 45 Lt/h
 Eisbank: 4l Tank/ 2kg
 Kompressor: 1/12 PS
 Zapfvarianten:
 Still/ Still gekühlt/ Soda gekühlt
 Anschlüsse: CO² 6mm, Wassereingang 5/16"
 Wasserausgang 5/16"
 Maße B/T/H: 262/552/407 mm

06-0005-1545

1

2.876,00 €

Obertheke, Warmkarbonator



HI-Class TOP 65

Kühlleistung: 65 Lt/h
 Eisbank: 11l Tank/ 4,5kg
 Kompressor: 1/8 PS
 Zapfvarianten:
 Still/ Still gekühlt/ Soda gekühlt
 Anschlüsse: CO² 5/16mm, Wassereingang 5/16"
 Wasserausgang 5/16"
 Maße B/T/H: 424/533/512 mm
 *mit Abfüllfunktion von Flaschen

Bestell-Nr.

VPE

€ / Stück

06-0005-1565

1

3.915,20 €



Unterschrank

TOP20

06-0005T1520

1

996,12 €

TOP30

06-0005T1530

1

976,16 €

TOP45

06-0005T1545

1

727,80 €

TOP65

06-0005T1565

1

891,30 €



Warmkarbonator Celli

Zapfleistung 3,5l/ min
 Pumpe: 300 Lt/h
 Anschlüsse: 3/8"
 Maße B/T/H: 214/418/550 mm

11-85-1924-01

1

940,00 €



Warmkarbonator Oprema

Pumpe: 300 Lt/h
 Anschlüsse: 1/2" BSF
 Maße B/T/H: 210/420/406 mm

07-0103-0300

1

1.090,00 €

Durchlaufkühler, Kreislaufkarbonatoren Tafelwasser, Glühwein



AN35 Premixkühler	140
AN60 Premixkühler	140
AN90 Premixkühler	141
Aqua 50	141
Aqua 70	141



BK40 Begleitkühler	137
BK70 Begleitkühler	137
BK90 Begleitkühler	137
BN30 Durchlaufkühler	137
BN70 Durchlaufkühler	138
BN90 Durchlaufkühler	138
BN130 Durchlaufkühler	139
CN50 Kreislaufkarbonator	140
CN80 Kreislaufkarbonator	140
CN160 Kreislaufkarbonator	141
CW220 Warmkarbonator	141
Durchlauferhitzer	142



Durchlaufkühler

**BK40**

Leistung: 40 Lt/h
 Pumpe: 6m
 Wasserbad: 14L
 230 V, 50 Hz, 278 W
 Kompressor: 1/5 PS
 Maße B/T/H: 485/305/395mm
 * Umbau auf größere Pumpe möglich

Bestell-Nr.

VPE

€/ Stück

09-7116A0000

1 Preis auf Anfrage

**BK70**

Leistung: 70 Lt/h
 Pumpe: 6m
 Wasserbad: 16L
 230 V, 50 Hz, 420 W
 Kompressor: 3/8 PS
 Maße B/T/H: 655/315/430mm
 * Umbau auf größere Pumpe möglich

09-7307A0000

1 Preis auf Anfrage

**BK90**

Leistung: 90 Lt/h
 Pumpe: 6m
 Wasserbad: 27L
 230 V, 50 Hz, 650 W
 Kompressor: 2/3 PS
 Maße B/T/H: 700/370/495mm
 * Umbau auf größere Pumpe möglich

09-7501A0000

1 Preis auf Anfrage

**BN30 2 Itg**

Leistung: 36 Lt/h
 Pumpe: 6m
 Wasserbad: 27L
 230 V, 50 Hz, 350 W
 Kompressor: 1/5 PS
 Maße B/T/H: 700/370/495mm
 * Umbau auf größere Pumpe möglich

2 Itg 7mm 09-7112A0020

1 Preis auf Anfrage

2 Itg 10mm 09-7113A0020

1 Preis auf Anfrage

**BN30 4 Itg**

Leistung: 36 Lt/h
 Pumpe: 6m
 Wasserbad: 27L
 230 V, 50 Hz, 350 W
 Kompressor: 1/5 PS
 Maße B/T/H: 700/370/495mm
 * Umbau auf größere Pumpe möglich





4 Itg 7mm 09-7112A0040

1 Preis auf Anfrage

4 Itg 10mm 09-7113A0040

1 Preis auf Anfrage

Durchlaufkühler

			Bestell-Nr.	VPE	€ / Stück
	BN70 2 Itg	Leistung: 70 Lt/h	2 Itg 7mm 09-7303A0020	1	Preis auf Anfrage
		Pumpe: 6m	2 Itg 10mm 09-7304A0020	1	Preis auf Anfrage
		Wasserbad: 27L			
		230 V, 50 Hz, 420 W			
		Kompressor: 3/8 PS			
		Maße B/T/H: 700/370/495mm			
		* Umbau auf größere Pumpe möglich			
	BN70 4 Itg	Leistung: 70 Lt/h	4 Itg 7mm 09-7303A0040	1	Preis auf Anfrage
		Pumpe: 6m	4 Itg 10mm 09-7304A0040	1	Preis auf Anfrage
		Wasserbad: 27L			
		230 V, 50 Hz, 420 W			
		Kompressor: 3/8 PS			
		Maße B/T/H: 700/370/495mm			
		* Umbau auf größere Pumpe möglich			
	BN90 2 Itg	Leistung: 95 Lt/h	2 Itg 7mm 09-7502A0020	1	Preis auf Anfrage
		Pumpe: 6m	2 Itg 10mm 09-7503A0020	1	Preis auf Anfrage
		Wasserbad: 27L			
		230 V, 50 Hz, 650 W			
		Kompressor: 2/3 PS			
		Maße B/T/H: 700/370/495mm			
		* Umbau auf größere Pumpe möglich			
	BN90 4 Itg	Leistung: 95 Lt/h	4 Itg 7mm 09-7502A0040	1	Preis auf Anfrage
		Pumpe: 6m	4 Itg 10mm 09-7503A0040	1	Preis auf Anfrage
		Wasserbad: 27L			
		230 V, 50 Hz, 650 W			
		Kompressor: 2/3 PS			
		Maße B/T/H: 700/370/495mm			
		* Umbau auf größere Pumpe möglich			
	BN90 Maxi 6 Itg	Leistung: 95 Lt/h	6 Itg 7mm 09-7505A0060	1	Preis auf Anfrage
		Pumpe: 6m	6 Itg 10mm 09-7503A0060	1	Preis auf Anfrage
		Wasserbad: 48L			
		230 V, 50 Hz, 650 W			
		Kompressor: 2/3 PS			
		Maße B/T/H: 700/400/550mm			
		* Umbau auf größere Pumpe möglich			

Durchlaufkühler



BN130 Maxi 2 Itg

Leistung: 130 Lt/h

Pumpe: 6m

Wasserbad: 48L

230 V, 50 Hz, 900 W

Kompressor: 4/5 PS

Maße B/T/H: 750/400/550mm

* Umbau auf größere Pumpe möglich

2 Itg 7mm

2 Itg 10mm

Bestell-Nr.

09-7605A0020

09-7604A0020

VPE

1

Preis auf Anfrage

1

Preis auf Anfrage



BN130 Maxi 4 Itg

Leistung: 130 Lt/h

Pumpe: 6m

Wasserbad: 48L

230 V, 50 Hz, 900 W

Kompressor: 4/5 PS

Maße B/T/H: 750/400/550mm

* Umbau auf größere Pumpe möglich

4 Itg 7mm

4 Itg 10mm

09-7605A0040

09-7604A0040

1

Preis auf Anfrage

1

Preis auf Anfrage



BN130 Maxi 6 Itg

Leistung: 130 Lt/h

Pumpe: 6m

Wasserbad: 48L

230 V, 50 Hz, 900 W

Kompressor: 4/5 PS

Maße B/T/H: 750/400/550mm

* Umbau auf größere Pumpe möglich

6 Itg 7mm

6 Itg 10mm

09-7605A0060

09-7604A0060

1

Preis auf Anfrage

1

Preis auf Anfrage



CN50
 Zapfleistung: 28 lt/h
 Wassertank: 27L
 6x Postmix; 1x Stillwasser, 1x Soda
 230 V, 50 Hz, 870 W
 Kältemittel: R290
 Anschlüsse: 1/2" BSF + 5/8" UNF
 mit Absperrhahn und Stillwassersteuerung
 Maße B/T/H: 780/370/540mm

Bestell-Nr.

VPE

€/ Stück

07-0201-0080

1 Preis auf Anfrage



CN80
 Zapfleistung: 48 lt/h
 Wassertank: 69L
 6x Postmix; 2x Premix
 1x Stillwasser; 1x Soda
 230 V, 50 Hz, 1000 W
 Kältemittel: R290
 Anschlüsse: 1/2" BSF + 5/8" UNF
 mit Absperrhahn und Stillwassersteuerung
 Maße B/T/H: 980/515/630mm

07-0302-0080

1 Preis auf Anfrage



CN160
 Zapfleistung: 100 lt/h
 Wassertank: 95L
 6x Postmix; 2x Premix
 1x Stillwasser; 1x Soda
 230 V, 50 Hz, 1850 W
 Kältemittel: R290
 Anschlüsse: 1/2" BSF + 5/8" UNF
 mit Absperrhahn und Stillwassersteuerung
 Maße B/T/H: 1050/535/650mm

07-0603-0080

1 Preis auf Anfrage



AN35 6xPEM
 Zapfleistung: 22 lt/h
 Wassertank: 13L
 6 x Premix
 230 V, 50 Hz, 280 W
 Kompressor: 1/5 PS
 Anschlüsse: 1/2" BSF
 Maße B/T/H: 492/302/420mm

19-4109S0060

1 Preis auf Anfrage



AN60 6xPEM
 Zapfleistung: 28 lt/h
 Wassertank: 10,5L
 6 x Premix
 230 V, 50 Hz, 450 W
 Kompressor: 1/3 PS
 Anschlüsse: 1/2" BSF
 Maße B/T/H: 310/480/370mm

19-0006S0080

1 Preis auf Anfrage



28-02L1-0016
 Zapfleistung: 49 lt/h
 Wassertank: 27L
 8 x Premix
 230 V, 50 Hz, 650 W
 Kompressor: 2/3 PS
 Anschlüsse: 1/2" BSF
 Maße B/T/H: 560/370/480mm

Bestell-Nr.

VPE

€/ Stück

19-4503S0080

1 Preis auf Anfrage



AN90 10xPEM
 Zapfleistung: 49 lt/h
 Wassertank: 27L
 10 x Premix
 230 V, 50 Hz, 650 W
 Kompressor: 2/3 PS
 Anschlüsse: 1/2" BSF
 Maße B/T/H: 560/370/480mm

19-4503S0090

1 Preis auf Anfrage



Aqua 50 mit Begleitkühlung
 Zapfleistung: 67 Lt/h
 Wassertank: 14L
 230 V, 50 Hz, 280 W
 Kompressor: 1/5 PS
 Zapfvarianten:
 Still gekühlt/ Soda gekühlt
 Anschlüsse: Wassereingang 3/8"
 Wasserausgang 1/2" BSF, CO² 1/2" BSF
 Maße B/T/H: 491/541/677mm

06-1102-0002

1 Preis auf Anfrage



Aqua 70 mit Begleitkühlung
 Zapfleistung: 100 Lt/h
 Wassertank: 27L
 230 V, 50 Hz, 453 W
 Kompressor: 3/8 PS
 Zapfvarianten:
 Still gekühlt/ Soda gekühlt
 Anschlüsse: Wassereingang 3/8"
 Wasserausgang 1/2" BSF, CO² 1/2" BSF
 Maße B/T/H: 530/310/520mm

06-1301-0002

1 Preis auf Anfrage



CW220 ohne Stillwasser
 Zapfleistung: 220 Lt/h
 230 V, 50 Hz, 180 W
 Anschlüsse: Wassereingang 3/8"
 Wasserausgang 1/2" BSF, CO² 1/2" BSF
 Maße B/T/H: 210/380/360mm

07-0103-0111

1 Preis auf Anfrage

**Vulcano II EP OTHG**

Zapfleistung: 100 Lt/h
 Temperatureinstellung: 30-85°C
 mit elektrischen Pumpen
 400 V, 50 Hz, 9000 W
 Maße B/T/H: 290/520/463mm
 inklusive Tropfschale

Bestell-Nr.**VPE****€ / Stück**

01-2000T2000

1 Preis auf Anfrage

**Vulcano III EP OTHG**

Zapfleistung: 100 Lt/h
 Temperatureinstellung: 30-85°C
 mit elektrischen Pumpen
 400 V, 50 Hz, 9000 W
 Maße B/T/H: 290/520/463mm
 inklusive Tropfschale

01-2000T3000

1 Preis auf Anfrage

**Vulcano II OTHG**

Zapfleistung: 100 Lt/h
 Temperatureinstellung: 30-85°C
 mit gasbetriebenen Pumpen
 400 V, 50 Hz, 9000 W
 Maße B/T/H: 290/520/463mm
 inklusive Tropfschale

01-2001T2000

1 Preis auf Anfrage

**Vulcano III OTHG**

Zapfleistung: 100 Lt/h
 Temperatureinstellung: 30-85°C
 mit gasbetriebenen Pumpen
 400 V, 50 Hz, 9000 W
 Maße B/T/H: 290/520/463mm
 inklusive Tropfschale

01-2001T3000

1 Preis auf Anfrage

**Heißes Fässchen OTHG 105**

Zapfleistung: 100 Lt/h
 Temperatureinstellung: 30-85°C
 mit elektrischen Pumpen
 400 V, 50 Hz, 9000 W
 Maße B/T/H: 308/580/445mm
 inklusive Tropfschale

01-2000HT2000

1 Preis auf Anfrage



Aqua-Buttler® Cascata	144
Aqua-Buttler® Cascata Display	144
Aqua-Buttler® Cascata Taster	144
Aqua-Buttler® Fiz	146
Aqua-Buttler® Klassikjet	146
Aqua-Buttler® Proline Display	145
Aqua-Buttler® Proline Taster	145
Aqua-Buttler® Splash Taster	146
Aqua-Buttler® Zapfsäule Luxury	147
Aqua-Buttler® Zapfsäule Luxury	147
BlackTap Auslaufhahn	148
Cascata Säule Display	147
Cascata Säule Taster	147
Filterpaket SCS-TEC Hygiene Plus	148
Filterpaket SCS-TEC Hygiene Plus +	148
Filterpaket SCS-TEC Standard	148
Filterpatrone SCS-TEC Hygiene	148
Filterpatrone SCS-TEC Standard	148
SCS-TEC Sterilfilterpatrone	148



Bestell-Nr.

VPE

€ / Stück



**Aqua-Butler® Cascata Taster
 Auftischgerät**

06-0005-1189

1 Preis auf Anfrage

Auftisch Tafelwassergerät mit einem Auslaufhahn für
 gekühltes stilles und gekühltes CO2 haltiges Tafelwasser. *
 Kühlleistung ca. 30 l/h
 Zapfleistung ca. 100 l/h



**Aqua-Butler® Cascata Taster
 Standgerät**

06-0005-1192

1 Preis auf Anfrage

Standgerät mit einem Auslaufhahn für gekühltes stilles
 und gekühltes CO2 haltiges Tafelwasser. *
 Kühlleistung ca. 30 l/h
 Zapfleistung ca. 100 l/h



**Aqua-Butler® Cascata Display
 Auftischgerät**

06-0005-1188

1 Preis auf Anfrage

Auftisch Tafelwassergerät mit einem Auslaufhahn für
 gekühltes stilles und gekühltes CO2 haltiges Tafelwasser. *
 Kühlleistung ca. 30 l/h
 Zapfleistung ca. 100 l/h



**Aqua-Butler® Cascata Display
 Standgerät**

06-0005-1198

1 Preis auf Anfrage

Auftisch Tafelwassergerät mit einem Auslaufhahn für
 gekühltes stilles und gekühltes CO2 haltiges Tafelwasser. *
 Kühlleistung ca. 30 l/h
 Zapfleistung ca. 100 l/h

* bei dem Gerät sind der Druckminderer CO2 (7 bar)
 und die zugehörigen Verbinder dabei



**Aqua-Buttler® Proline Taster
Auf Tischgerät**

Bestell-Nr.

06-0005-02242

VPE

1

€ / Stück

Preis auf Anfrage

Auftisch Tafelwassergerät mit einem Auslaufhahn für gekühltes stilles und gekühltes CO2 haltiges Tafelwasser. *
Kühlleistung ca. 80 l/h
Zapfleistung ca. 120 l/h



**Aqua-Buttler® Proline Taster
Standgerät**

06-0005-02452

1

Preis auf Anfrage

Auftisch Tafelwassergerät mit einem Auslaufhahn für gekühltes stilles und gekühltes CO2 haltiges Tafelwasser. *
Kühlleistung ca. 80 l/h
Zapfleistung ca. 120 l/h



**Aqua-Buttler® Proline Display
Auf Tischgerät**

06-0005-1199

1

Preis auf Anfrage

Auftisch Tafelwassergerät mit einem Auslaufhahn für gekühltes stilles und gekühltes CO2 haltiges Tafelwasser. *
Kühlleistung ca. 80 l/h
Zapfleistung ca. 120 l/h



**Aqua-Buttler® Proline Display
Standgerät**

06-0005-1200

1

Preis auf Anfrage

Auftisch Tafelwassergerät mit einem Auslaufhahn für gekühltes stilles und gekühltes CO2 haltiges Tafelwasser. *
Kühlleistung ca. 80 l/h
Zapfleistung ca. 120 l/h

* bei dem Gerät sind der Druckminderer CO2 (7 bar) und die zugehörigen Verbinder dabei



**Aqua-Buttler® Splash Taster
 Auf Tischgerät**

Bestell-Nr.

VPE

€ / Stück

06-0005-0470

1 Preis auf Anfrage

Auftisch Tafelwassergerät mit einem Auslaufhahn für gekühltes stilles, ungekühltes stilles und gekühltes CO2 haltiges Tafelwasser. *
 Kühlleistung ca. 16 l/h
 Zapfleistung ca. 90 l/h

Unterschrank für Aqua-Buttler® Splash

06-0005-0471

1 Preis auf Anfrage



**Aqua-Buttler® Klassikjet
 Auf Tischgerät**

06-0005-0755

1 Preis auf Anfrage

Auftisch Tafelwassergerät mit 2 Auslaufhähnen für gekühltes stilles und gekühltes CO2 haltiges Tafelwasser. *
 Kühlleistung ca. 70 l/h
 Zapfleistung ca. 120 l/h

**Aqua-Buttler® Cascata
 Untertischgerät**

06-0005-0190

1 Preis auf Anfrage



Untertisch Tafelwassergerät für gekühltes stilles und gekühltes CO2 haltiges Tafelwasser. *
 Kühlleistung ca. 30 l/h
 Zapfleistung ca. 100 l/h

**Aqua-Buttler® Proline
 Untertischgerät**

06-0005-0367

1 Preis auf Anfrage



Untertisch Tafelwassergerät für gekühltes stilles und gekühltes CO2 haltiges Tafelwasser. *
 Kühlleistung ca. 120 l/h
 Zapfleistung ca. 140 l/h

**Aqua-Buttler® Fiz
 Untertischgerät**

06-0005-0399

1 Preis auf Anfrage



Untertisch Tafelwassergerät für ungekühltes CO2 haltiges Tafelwasser. *
 Kühlleistung -ohne-

* bei dem Gerät sind der Druckminderer CO2 (7 bar) und die zugehörigen Verbinder dabei



**Aqua-Buttler® Zapfsäule Luxury
3ltg**

Bestell-Nr.

VPE

€ / Stück

20-0005-0759

1 Preis auf Anfrage

Wasserhahn mit 3 Taster zum Anschluss von still ungekühltem, still gekühltem und gekühltem CO2 haltigen Tafelwasser. Komplett mit Steuer und Magnetventileinheit. Passend für Proline Untertisch, Cascata Untertisch, Fiz Untertisch und in bestehenden Küchen.



**Aqua-Buttler® Zapfsäule Luxury
All-in-One 5ltg**

20-0005-1184

1 Preis auf Anfrage

Komplette Armatur mit zwei Ausläufen. Hebelmischer für Heiß- und Kaltwasser, zusätzlich 3 Taster zum Anschluss von still ungekühltem, still gekühltem und gekühltem CO2 haltigen Tafelwasser. Komplett mit Steuer und Magnetventileinheit. Passend für Proline Untertisch, Cascata Untertisch, Fiz Untertisch und in bestehenden Küchen.



Cascata Säule Taster

20-0005-1254

1 Preis auf Anfrage

Formschöne Edlestahlsäule mit einem Auslaufhahn für gekühltes stilles und gekühltes CO2 haltiges Tafelwasser. Passend für Proline Untertisch, Cascata Untertisch und in bestehenden Küchen.



Cascata Säule Display

20-0005-1255

1 Preis auf Anfrage

Formschöne Edlestahlsäule mit einem Auslaufhahn für gekühltes stilles und gekühltes CO2 haltiges Tafelwasser. Passend für Proline Untertisch, Cascata Untertisch und in bestehenden Küchen.

	Bestell-Nr.	VPE	€ / Stück
	Filterpaket SCS-TEC Standard bestehend aus: Eingangsfiltersystem SCS Standard 1,0 µm ***	28-0005-1244	1 383,68 €
	Filterpaket SCS-TEC Hygiene Plus light bestehend aus: Eingangsfiltersystem SCS Hygiene 0,2 / 0,3 µm & BlackTap Auslaufhahn **	28-0005-1127	1 749,08 €
	Filterpaket SCS-TEC Hygiene Plus + bestehend aus: Eingangsfiltersystem SCS Standard 1,0 µm SCS Sterilfiltersystem 0,45 / 0,2µm & BlackTap Auslaufhahn ** Bei HPP+ muss das Gerät vom Werk aus mit der HPP+ Version gebaut sein. Eine nachträgliche Umrüstung ist mit hohen Kosten verbunden	28-0005-0605	1 1.319,50 €
	Filterpatrone SCS-TEC Standard	28-0005-0160	1 171,08 €
	Filterpatrone SCS-TEC Hygiene	28-0005-0161	1 221,28 €
	SCS-TEC Sterilfilterpatrone Bei HPP+ muss das Gerät vom Werk aus mit der HPP+ Version gebaut sein. Eine nachträgliche Umrüstung ist mit hohen Kosten verbunden	28-0005-0189	1 156,31 €
	BlackTap Auslaufhahn Der BlackTap Auslaufhahn ist mit einer speziellen Silberbeschichtung welche antibakteriell und hydrophob wirkt versehen. Hierdurch wird eine Rückverkeimung (retrograd) über den Zapfhahn verhindert.		
	BlackTap Auslaufhahn im Tausch gegen einen abgelaufenen BlackTap	11-0005-0702A	1 161,24 €
	BlackTap Auslaufhahn Neu	11-0005-0702	1 675,54 €

 **John Guest Steckverbinder - Produktreihe**
PM, PI, CM, CI, Superseal, Zubehör und Schläuche



JG Absperrhahn	165-167
JG Aufschraub-Verbinder	154 / 161-162 167 / 169-170
JG Doppelrückschlagventil	166
JG Dreifachverteiler	162
JG Einschraub-Stutzen	150-151 / 157-158 / 168
JG Einschraub-Verbinder	149 / 152 / 156 / 158 162 / 167-168 / 170-171
JG Einsteck-Reduzier-Stutzen	153 / 158
JG Einsteck-T-Verbinder	170
JG Einsteck-Übergangs-Verbinder	165
JG Einsteck-Winkel-Verbinder	153 / 160 / 169
JG Endkappe	154 / 162 / 167
JG Ersatz-Dichtringe	161
JG Gerader-Reduzier-Verbinder	152 / 159
JG Gerader-Übergangsverbinder	164 / 172
JG Gerader-Verbinder	150 / 155 / 157 / 168 / 171
JG Gewinde-Reduzierer	154
JG Kreuz-Verbinder	162
JG Kühlverteiler	163
JG LLDPE Schlauch	175
JG Montageclip für Hähne	164
JG Postmix-Adapter	174
JG Postmix-Winkelsteckstutzen	163
JG Reduzier-Verbinder	163 151-152
JG Rohrbogen	158-159 / 168
JG Rohrklemme	172
JG Rohrschere	175
JG Rohr-Steckdorn	175
JG Rohr-Stützhülse	153 / 160 / 164
JG Rückschlagventil	176
JG Schlauchschneider	166
JG Schott-Verbinder	176
JG Schutzkappe	152 / 159 / 168
JG Service-Ventil	173
JG Sicherungsring	165
JG Spann- bzw. Lösehilfe	173
JG T-Reduzier-Verbinder	175
JG T-Verbinder	153 / 161 / 164
JG Umkehrbogen	149 / 155 / 157 / 168
JG Verbinder mit Schlauchprofil	154 / 163
JG Vergrößerungs-Verbinder	164 / 169 / 172
JG Verschluss-Stopfen	152 / 159
JG Winkel-Absperrhahn	151 / 158
JG Winkel-Absperr-Ventil	165
JG Winkel-Einschraub-Verbinder	158 / 162 / 170
JG Winkelklemmleiste	173
JG Winkel-Reduzier-Verbinder	159 / 163 / 169
JG Winkel-Rohr-Steckdorn	160 / 169
JG Winkel-Verbinder	150 / 153 / 155 157 / 160 / 168-169 / 172
JG Y-Reduzier-Verbinder	160
JG Y-Verbinder	160
JG Wasserdruckminderer	166
JG Zapfhahnanschluss	167 / 169
JG Zubehör	174-175
JG Zugentlastung	175

 **John Guest Steckverbinder**
Produktreihe PM - metrisch

Rohr AD Gewinde
o. Stutzen o. Rohr AD

VPE € / Stück



Einschraub-Verbinder (Parallelgewinde) BSP

	4	1/8"	PM010411E	10	2,65 €
	4	1/4"	PM010412E	10	3,00 €
	5	1/8"	PM010511E	10	2,85 €
	5	1/4"	PM010512E	10	3,00 €
	6	1/8"	PM010611E	10	2,80 €
	6	1/4"	PM010612E	10	3,58 €
	8	1/8"	PM010811E	10	3,49 €
	8	1/4"	PM010812E	10	3,33 €
	8	3/8"	PM010813E	10	3,20 €
	10	1/4"	PM011012E	10	4,45 €
	10	3/8"	PM011013E	10	4,43 €
	10	1/2"	PM011014E	10	5,64 €
	12	3/8"	PM011213E	10	5,66 €
	12	1/2"	PM011214E	10	6,60 €
	15	3/8"	PM011513E	10	6,62 €
	15	1/2"	PM011514E	10	9,37 €
ohne Gewinde-Dichtung	18	3/4"	PM011516E	10	8,54 €
Designabweichung	22	1/2"	PM011814E	10	8,63 €
Designabweichung	22	3/4"	PM012216E	10	8,99 €
Designabweichung	28	1"	PM012818E	10	14,98 €



Einschraub-Verbinder (Kegelgewinde) BSPT

	4	1/8"	PM010401E	10	1,74 €
	4	1/4"	PM010402E	10	2,62 €
	5	1/8"	PM010501E	10	1,81 €
	5	1/4"	PM010502E	10	2,62 €
	6	1/8"	PM010601E	10	2,37 €
	6	1/4"	PM010602E	10	2,95 €
NPTF-Gewinde	6	1/4"	PM010622E	10	2,62 €
	8	1/8"	PM010801E	10	3,58 €
	8	1/4"	PM010802E	10	2,62 €
	8	3/8"	PM010803E	10	3,24 €
	10	1/4"	PM011002E	10	3,98 €
	10	3/8"	PM011003E	10	4,18 €
	10	1/2"	PM011004E	10	5,43 €
	12	3/8"	PM011203E	10	5,35 €
	12	1/2"	PM011204E	10	5,88 €



T-Verbinder

	4		PM0204E	10	4,03 €
	5		PM0205E	10	4,18 €
	6		PM0206E	10	5,10 €
	8		PM0208E	10	4,70 €
	10		PM0210E	10	5,52 €
	12		PM0212E	10	7,45 €
	15		PM0215E	10	10,89 €
	18		PM0218E	10	11,81 €
	22		PM0222E	10	17,20 €
	28		PM0228E	10	27,31 €

 **John Guest Steckverbinder**
Produktreihe PM - metrisch



Winkel-Verbinder

Rohr AD o. Stutzen	Gewinde o. Rohr AD	Bestell-Nr.	VPE	€ / Stück
4		PM0304E	10	3,04 €
5		PM0305E	10	3,06 €
6		PM0306E	10	3,91 €
8		PM0308E	10	4,34 €
10		PM0310E	10	5,77 €
12		PM0312E	10	7,34 €
15		PM0315E	10	8,68 €
18		PM0318E	10	10,00 €
22		PM0322E	10	11,69 €
28		PM0328E	10	22,99 €



Gerader-Verbinder

4		PM0404E	10	2,73 €
5		PM0405E	10	2,73 €
6		PM0406E	10	2,91 €
8		PM0408E	10	3,24 €
10		PM0410E	10	5,01 €
12		PM0412E	10	5,97 €
15		PM0415E	10	5,64 €
18		PM0418E	10	7,51 €
22		PM0422E	10	8,88 €
28		PM0428E	10	21,16 €



Einschraub-Stutzen (Parallelgewinde) BSP

4	1/8"	PM050411E	10	1,70 €
4	1/4"	PM050412E	10	1,70 €
5	1/8"	PM050511E	10	1,70 €
5	1/4"	PM050512E	10	1,14 €
6	1/8"	PM050611E	10	1,07 €
6	1/4"	PM050612E	10	1,21 €
8	1/8"	PM050811E	10	1,36 €
8	1/4"	PM050812E	10	1,48 €
8	3/8"	PM050813E	10	2,30 €
10	1/4"	PM051012E	10	1,36 €
10	3/8"	PM051013E	10	2,55 €
10	1/2"	PM051014E	10	3,02 €
12	3/8"	PM051213E	10	2,59 €
12	1/2"	PM051214E	10	3,58 €
15	3/8"	PM051513E	10	4,97 €
15	1/2"	PM051514E	10	5,73 €
18	1/2"	PM051814E	10	5,46 €
22	1/2"	PM052214E	10	5,66 €
22	3/4"	PM052216E	10	8,21 €
28	1"	MM052818N*	10	41,87 €

* aus Messing ohne Gewinde-Dichtung

 John Guest **Steckverbinder**
Produktreihe PM - metrisch

Rohr AD Gewinde Bestell-Nr. VPE € / Stück
o. Stutzen o. Rohr AD



Einschraub-Stutzen (Kegelgewinde) BSPT

4	1/8"	PM050401E	10	0,94 €
4	1/4"	PM050402E	10	1,03 €
5	1/8"	PM050501E	10	0,94 €
5	1/4"	PM050502E	10	1,03 €
6	1/8"	PM050601E	10	0,94 €
6	1/4"	PM050602E	10	1,03 €
8	1/8"	PM050801E	10	0,94 €
8	1/4"	PM050802E	10	1,03 €
8	3/8"	PM050803E	10	1,54 €
10	1/4"	PM051002E	10	1,14 €
10	3/8"	PM051003E	10	1,54 €
10	1/2"	PM051004E	10	2,62 €
12	3/8"	PM051203E	10	1,70 €
12	1/2"	PM051204E	10	2,62 €



Einsteck-Reduzier-Verbinder

5	4	PM060504E	10	1,81 €
6	4	PM060604E	10	1,95 €
6	5	PM060605E	10	2,01 €
8	4	PM060804E	10	2,57 €
8	5	PM060805E	10	2,57 €
8	6	PM060806E	10	2,57 €
10	6	PM061006E	10	2,62 €
10	8	PM061008E	10	2,91 €
12	8	PM061208E	10	3,24 €
12	10	PM061210E	10	6,37 €
15	10	PM061510E	10	7,16 €
15	12	PM061512E	10	6,82 €
18	15	PM061815E	10	8,39 €
22	15	PM062215E	10	6,69 €
22	18	PM062218E	10	6,80 €
28	15	PM062815E	10	12,26 €
28	22	PM062822E	10	17,62 €



Verschluss-Stopfen

4		PM0804R	10	0,83 €
5		PM0805R	10	0,87 €
6		PM0806R	10	0,94 €
8		PM0808R	10	1,27 €
8		PM0808E	10	0,96 €
10		PM0810R	10	1,81 €
12		PM0812R	10	2,30 €
15		PM0815E	10	2,55 €
18		PM0818E	10	2,80 €
22		PM0822E	10	2,93 €
28		PM0828E	10	3,82 €

John Guest Steckverbinder
Produktreihe PM - metrisch

Rohr AD Gewinde Bestell-Nr. VPE € / Stück
o. Stutzen o. Rohr AD

Einschraub-Verbinder gebogen



5	1/4" BSPT	PM090502E	10	4,76 €
5	1/4" BSP	PM090512E	10	4,82 €
6	1/4" BSPT	PM090602E	10	5,34 €
6	1/4" BSP	PM090612E	10	4,98 €
8	1/4" BSPT	PM090802E	10	5,46 €
8	3/8" BSPT	PM090803E	10	6,22 €
8	1/4" BSP	PM090812E	10	5,52 €
8	3/8" BSP	PM090813E	10	6,48 €
10	1/4" BSPT	PM091002E	10	7,44 €
10	3/8" BSPT	PM091003E	10	8,10 €
10	1/2" BSPT	PM091004E	10	9,18 €
10	1/4" BSP	PM091012E	10	7,58 €
10	3/8" BSP	PM091013E	10	8,46 €
10	1/2" BSP	PM091014E	10	9,48 €
12	3/8" BSPT	PM091203E	10	9,34 €
12	1/2" BSPT	PM091204E	10	10,22 €
12	3/8" BSP	PM091213E	10	9,56 €
12	1/2" BSP	PM091214E	10	10,74 €
15	3/8" BSP	PM091513E	10	14,00 €
15	1/2" BSP	PM091514E	10	14,62 €
18	1/2" BSP	PM091814E	10	15,86 €
22	1/2" BSP	PM092214E	10	17,58 €
22	3/4" BSP	PM092216E	10	20,10 €

Schott-Verbinder



4		PM1204E	10	5,38 €
5		PM1205E	10	4,84 €
6		PM1206E	10	5,44 €
8		PM1208E	10	5,60 €
10		PM1210E	10	9,90 €
12		PM1212E	10	11,86 €

Einsteck-Vergrößerungs-Verbinder



4	6	PM130405E	10	3,00 €
---	---	-----------	----	--------

Gerader-Reduzier-Verbinder



6	4	PM200604E	10	3,24 €
8	4	PM200804E	10	3,24 €
8	6	PM200806E	10	3,32 €
10	4	PM201004E	10	4,06 €
10	6	PM201006E	10	3,98 €
10	8	PM201008E	10	4,34 €
12	8	PM201208E	10	5,48 €
12	10	PM201210E	10	6,52 €
28		PM0828E	10	3,86 €

John Guest Steckverbinder
Produktreihe PM - metrisch

Rohr AD Gewinde Bestell-Nr. VPE € / Stück
o. Stutzen o. Rohr AD



Winkel-Reduzier-Verbinder

6	4	PM210604E	10	4,12 €
8	4	PM210804E	10	4,12 €
8	6	PM210806E	10	4,18 €
10	4	PM211004E	10	5,66 €
10	6	PM211006E	10	5,66 €
10	8	PM211008E	10	6,60 €
12	8	PM211208E	10	5,52 €
12	10	PM211210E	10	6,60 €



Einsteck-Winkel-Verbinder

4	4	PM220404E	10	3,04 €
5	5	PM220505E	10	3,06 €
6	6	PM220606E	10	3,06 €
8	8	PM220808E	10	3,69 €
10	10	PM221010E	10	6,04 €
12	12	PM221212E	10	6,94 €
15	15	PM221515E	10	8,86 €
18	18	PM221818E	10	8,86 €
22	22	PM222222E	10	11,18 €



Y-Verbinder

4		PM2304E	10	4,44 €
6		RM2306E*	10	5,66 €
8		PM2308E	10	5,66 €
10		PM2310E	10	7,51 €
12		RM2312E*	10	10,06 €
15		PM2315E*	10	11,52 €



Rohr-Steckdorn

6	4	PM250604E	10	2,72 €
8	6	PM250806E	10	2,78 €
10	8	PM251008E	10	3,50 €



Einsteck-Reduzier-Stutzen

15	3/8"	NC478	10	2,08 €
----	------	-------	----	--------



T-Reduzier-Verbinder

1	2	3		
4	4	6	PM3006AE	10 4,28 €
18	18	15	PM3018AE	10 17,94 €
22	22	15	PM3022AE	10 16,96 €

 **John Guest Steckverbinder**
Produktreihe PM - metrisch

Rohr AD Gewinde Bestell-Nr. VPE € / Stück
o. Stutzen o. Rohr AD

Aufschraub-Verbinder



4	1/8" BSP	PM450411E	10	3,34 €
6	1/8" BSP	PM450611E	10	3,58 €
6	1/4" BSP	PM450612E	10	4,24 €
8	1/4" BSP	PM450812E	10	3,50 €
8	3/8" BSP	PM450813E	10	4,84 €
8	7/16"-20 UNF	PM4508F4S	10	4,34 €
8	1/2"-16 BSF	PM4508C5S	10	6,36 €
10	5/8" BSP	PM451015FE	10	9,22 €
12	5/8" BSP	PM451215FE	10	8,40 €

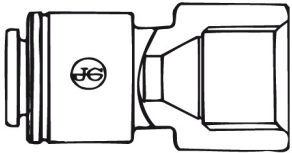

Endkappe



12		PM4612E	10	3,76 €
15		PM4615E	10	3,98 €
18		PM4618E	10	4,98 €
22		PM4622E	10	4,66 €

Winkel-Einschraub-Verbinder (NPTF-Gewinde)



6	1/8"	PM480621E	10	2,30 €
6	1/4"	PM480622E	10	2,58 €
6	3/8"	PM480623E	10	4,04 €

Umkehrbogen



15		PMUB15E	10	9,30 €
-----------	--	---------	----	--------

Aufschraub-Verbinder mit Messingeinsatz (Parallelgewinde) BSP





8	3/4"	NC2381	10	13,12 €
10	3/4"	NC2382	10	13,72 €

Gewinde-Reduzierer (Parallelgewinde) BSP



3/4"	1/4"	NC688	10	3,06 €
------	------	-------	----	--------

John Guest Steckverbinder
Produktreihe PI - zöllig

	Rohr AD o. Stutzen	Gewinde o. Rohr AD	Bestell-Nr.	VPE	€ / Stück	
	Gerader-Verbinder					
	20		NC637	10	7,86 €	
	Winkel-Verbinder					
	20		NC2174	10	8,74 €	
	T-Verbinder					
	20		NC2165	10	10,62 €	
						
	1	2	3	NC2268	10	10,82 €
	20	20	10			

 **John Guest Steckverbinder**
Produktreihe PI - zöllig

Rohr AD Gewinde Bestell-Nr. VPE € / Stück
o. Stutzen o. Rohr AD



Einschraub-Verbinder (Kegelgewinde) BSPT

5/32"	1/8"	PM010401S	10	1,82 €
5/32"	1/4"	PM010402S	10	2,02 €
3/16"	1/8"	PI010601S	10	2,18 €
3/16"	1/4"	PI010602S	10	2,62 €
1/4"	1/8"	PI010801S	10	2,36 €
1/4"	1/4"	PI010802S	10	2,62 €
5/16"	1/8"	PM010801S	10	2,58 €
5/16"	1/4"	PM010802S	10	2,62 €
5/16"	3/8"	PM010803S	10	3,24 €
3/8"	1/4"	PI011202S	10	3,98 €
3/8"	3/8"	PI011203S	10	4,24 €
1/2"	3/8"	PI011603S	10	6,26 €
1/2"	1/2"	PI011604S	10	6,46 €



Einschraub-Verbinder (NPTF-Gewinde)

5/32"	1/8"	PM010421S	10	1,82 €
5/32"	1/4"	PM010422S	10	2,02 €
3/16"	1/8"	PI010621S	10	2,02 €
1/4"	1/8"	PI010821S	10	2,36 €
1/4"	1/4"	PI010822S	10	2,78 €
1/4"	3/8"	PI010823S	10	2,46 €
5/16"	1/8"	PM010821S	10	2,58 €
5/16"	1/4"	PM010822S	10	2,62 €
5/16"	3/8"	PM010823S	10	3,24 €
3/8"	1/8"	PI011221S	10	3,96 €
3/8"	1/4"	PI011222S	10	4,18 €
3/8"	3/8"	PI011223S	10	4,30 €
3/8"	1/2"	PI011224S	10	5,64 €
1/2"	3/8"	PI011623S	10	5,64 €
1/2"	1/2"	PI011624S	10	6,16 €
5/8"	3/4"	PI012026S	10	7,50 €







Einschraub-Verbinder (Parallelgewinde) BSP

1/4"	1/4"	PI010812S	10	4,18 €
3/8"	1/8"	NCPI011211S*	10	4,52 €
3/8"	1/4"	PI011212S	10	4,46 €
3/8"	1/4"	NCPI011212S**	10	4,66 €
3/8"	3/8"	PI011213S	10	3,82 €
1/2"	3/8"	PI011613S	10	4,46 €

* ohne Gewinde-Dichtung

** dickere Gewinde-Dichtung

 **John Guest Steckverbinder**
Produktreihe PI - zöllig

	Rohr AD o. Stutzen	Gewinde o. Rohr AD	Bestell-Nr.	VPE	€ / Stück
	T-Verbinder				
	5/32"		PM0204S	10	4,34 €
	3/16"		PI0206S	10	4,58 €
	1/4"		PI0208S	10	4,90 €
	5/16"		PM0208S	10	4,98 €
	3/8"		PI0212S	10	6,26 €
	1/2"		PI0216S	10	7,16 €
	Winkel-Verbinder				
	5/32"		PM0304S	10	3,16 €
	3/16"		PI0306S	10	3,16 €
	1/4"		PI0308S	10	3,64 €
	5/16"		PM0308S	10	3,92 €
	3/8"		PI0312S	10	5,54 €
	1/2"		PI0316S	10	6,72 €
	Gerader-Verbinder				
	5/32"		PM0404S	10	2,72 €
	3/16"		PI0406S	10	2,76 €
	1/4"		PI0408S	10	3,10 €
	5/16"		PM0408S	10	3,24 €
	3/8"		PI0412S	10	5,08 €
	1/2"		PI0416S	10	5,12 €
	Einschraub-Stutzen (Kegelgewinde) BSPT				
	5/32"	1/8"	PM050401S	10	1,78 €
	5/32"	1/4"	PM050402S	10	1,92 €
	3/16"	1/8"	PI050601S	10	2,02 €
	1/4"	1/8"	PI050801S	10	2,36 €
	1/4"	1/4"	PI050802S	10	2,38 €
	5/16"	1/8"	PM050801S	10	2,38 €
	5/16"	1/4"	PM050802S	10	2,38 €
	5/16"	3/8"	PM050803S	10	2,58 €
	3/8"	1/4"	PI051202S	10	2,48 €
	3/8"	3/8"	PI051203S	10	3,04 €
	1/2"	3/8"	PI051603S	10	3,12 €
	1/2"	PI051604S	10	3,12 €	
	Einschraub-Stutzen (Parallelgewinde) BSP				
	5/16"	1/4"	PM050812S	10	1,28 €
	3/8"	1/4"	PI051212S	10	2,58 €
	3/8"	3/8"	PI051213S	10	2,60 €

 **John Guest Steckverbinder**
Produktreihe PI - zöllig

Rohr AD Gewinde Bestell-Nr. VPE € / Stück
o. Stutzen o. Rohr AD



Einschraub-Stutzen (NPTF-Gewinde)

5/32"	1/8"	PM050421S	10	1,06 €
5/32"	1/4"	PM050422S	10	1,14 €
3/16"	1/8"	PI050621S	10	1,14 €
1/4"	1/8"	PI050821S	10	1,14 €
1/4"	1/4"	PI050822S	10	1,28 €
1/4"	3/8"	PI050823S	10	1,52 €
5/16"	1/8"	PM050821S	10	1,44 €
5/16"	1/4"	PM050822S	10	1,44 €
5/16"	3/8"	PM050823S	10	1,82 €
3/8"	1/4"	PI051222S	10	2,18 €
3/8"	3/8"	PI051223S	10	2,46 €
1/2"	3/8"	PI051623S	10	2,96 €
1/2"	1/2"	PI051624S	10	3,04 €



Einsteck-Reduzier-Verbinder

3/16"	5/32"	PI060605S	10	2,18 €
5/16"	3/16"	PI061006S	10	2,46 €
5/16"	1/4"	PI061008S	10	2,62 €
3/8"	3/16"	PI061206S	10	2,82 €
3/8"	1/4"	PI061208S	10	3,50 €
3/8"	5/16"	PI061210S	10	3,50 €
1/2"	5/16"	PI061610S	10	3,38 €
1/2"	3/8"	PI061612S	10	5,64 €
15 mm	3/8"	NC2164	10	3,80 €
1/4"	6 mm	NC2586	10	2,62 €



Verschluss-Stopfen





5/32"		PM0804S	10	0,92 €
3/16"		PI0806S	10	0,92 €
1/4"		PI0808S	10	0,92 €
5/16"		PM0808S	10	1,06 €
3/8"		PI0812S	10	1,52 €
1/2"		PI0816S	10	2,18 €

Einschraub-Verbinder gebogen



1/4"	1/4" BSPT	PI090802S	10	6,96 €
1/4"	1/4" BSP	PI090822S	10	6,96 €
3/8"	1/4" BSPT	PI091202S	10	9,30 €
3/8"	3/8" BSPT	PI091203S	10	9,96 €
3/8"	1/4" BSP	PI091222S	10	8,94 €
3/8"	3/8" BSP	PI091223S	10	9,54 €
1/2"	3/8" BSPT	PI091603S	10	11,00 €
1/2"	1/2" BSPT	PI091604S	10	11,60 €
1/2"	3/8" BSP	PI091623S	10	11,00 €
1/2"	1/2" BSP	PI091624S	10	11,08 €

John Guest Steckverbinder
Produktreihe PI - zöllig

	Rohr AD o. Stutzen	Gewinde o. Rohr AD	Bestell-Nr.	VPE	€ / Stück
Schott-Verbinder					
	5/32"		PM1204S	10	4,90 €
	3/16"		PI1206S	10	5,94 €
	1/4"		PI1208S	10	5,78 €
	5/16"		PM1208S	10	8,44 €
	3/8"		PI1212S	10	9,16 €
	1/2"		PI1216S	10	10,72 €
Schott-Reduzier-Verbinder					
	3/8"	1/4"	PI121208S	10	9,10 €
Einsteck-Vergrößerungs-Verbinder					
	5/16"	3/8"	PI131012S	10	3,58 €
	3/8"	1/2"	PI131216S	10	3,66 €
	1/2"	15 mm	NC2173	10	3,82 €
	1/2"	18 mm	NC908	10	24,58 €
Gerader-Reduzier-Verbinder					
	1/4"	3/16"	PI200806S	10	3,50 €
	5/16"	5/32"	PM200804S	10	3,38 €
	5/16"	3/16"	PI201006S	10	3,58 €
	5/16"	1/4"	PI201008S	10	4,88 €
	3/8"	3/16"	PI201206S	10	4,34 €
	3/8"	1/4"	PI201208S	10	4,30 €
	3/8"	5/16"	PI201210S	10	4,34 €
	1/2"	5/16"	PI201610S	10	5,22 €
	1/2"	3/8"	PI201612S	10	5,24 €
	15 mm	1/2"	NC462	10	8,80 €
	15 mm	3/8"	NC2511	10	4,58 €
Winkel-Reduzier-Verbinder					
	5/16"	5/32"	PM210804S	10	3,60 €
	5/16"	3/16"	PI211006S	10	4,44 €
	5/16"	1/4"	PI211008S	10	4,28 €
	3/8"	3/16"	PI211206S	10	5,94 €
	3/8"	1/4"	PI211208S	10	5,98 €
	3/8"	5/16"	PI211210S	10	5,98 €
	1/2"	5/16"	PI211610S	10	6,80 €
	1/2"	3/8"	PI211612S	10	7,16 €

John Guest Steckverbinder
Produktreihe PI - zöllig



Einsteck-Winkel-Verbinder

Rohr AD o. Stutzen	Gewinde o. Rohr AD	Bestell-Nr.	VPE	€ / Stück
5/32"	5/32"	PM220404S	10	3,16 €
3/16"	3/16"	PI220606S	10	3,24 €
1/4"	1/4"	PI220808S	10	3,66 €
5/16"	5/16"	PM220808S	10	4,10 €
3/8"	3/16"	PI221206S	10	6,04 €
3/8"	1/4"	PI221208S	10	6,08 €
3/8"	5/16"	PI221210S	10	4,46 €
3/8"	3/8"	PI221212S	10	6,04 €
1/2"	1/2"	PI221616S	10	6,72 €



Y-Verbinder

1/4"		PI2308S	10	5,08 €
5/16"		PM2308S	10	5,24 €
3/8"		PI2312S	10	6,36 €
1/2"		PI2316S	10	9,10 €

Y-Reduzier-Verbinder

3/8"	2x 5/16"	PI241210S	10	6,16 €
------	----------	-----------	----	--------



Stutzen Rohrdorn Bestell-Nr. VPE € / Stück

1/4"	3/16"	PI250806S	10	1,70 €
1/4"	1/4"	PI250808S	10	1,82 €
1/4"	5/16"	PI250810S	10	1,72 €
5/16"	3/16"	PI251006S	10	1,82 €
5/16"	1/4"	PI251008S	10	2,46 €
5/16"	5/16"	PM250808S	10	2,46 €
5/16"	3/8"	PI251012S	10	2,96 €
3/8"	1/4"	PI251208S	10	3,04 €
3/8"	5/16"	PI251210S	10	2,38 €
3/8"	3/8"	PI251212S	10	3,04 €
3/8"	1/2"	PI251216S	10	3,24 €
1/2"	3/8"	PI251612S	10	3,58 €
1/2"	1/2"	PI251616S	10	3,98 €



Rohr-Steckdorn (lang)

5/16"	3/8"	PI251012SL	10	3,04 €
3/8"	3/8"	PI251212SL	10	3,04 €



Winkel-Rohr-Steckdorn

1/4"	1/4"	PI290808S	10	2,62 €
1/4"	5/16"	PI290810S	10	2,72 €
5/16"	1/4"	PI291008S	10	2,92 €
5/16"	5/16"	PM290808S	10	5,52 €
3/8"	1/4"	PI291208S	10	3,32 €
3/8"	5/16"	PI291210S	10	2,96 €

John Guest Steckverbinder
Produktreihe PI - zöllig

	Rohr AD o. Stutzen	Gewinde o. Rohr AD	Bestell-Nr.	VPE	€ / Stück	
	T-Reduzier-Verbinder					
	1	2	3			
	3/8"	3/8"	1/4"	PI301208S	10	7,24 €
	1/2"	1/2"	3/8"	PI301612S	10	8,76 €

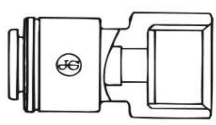

	Rohr AD o. Stutzen	Gewinde o. Rohr AD	Bestell-Nr.	VPE	€ / Stück
Aufschraub-Verbinder flachdichtend (Parallelgewinde) BSP					
	5/16"	1/2"	PI451014FS	10	7,80 €
	5/16"	5/8"	PI451015FS	10	8,38 €
	3/8"	3/8"	PI451213S*	10	8,00 €
	3/8"	1/2"	PI451214FS	10	8,34 €
	3/8"	5/8"	PI451215FS	10	8,96 €
	1/2"	3/8"	PI451613S*	10	8,20 €
	1/2"	5/8"	PI451615FS	10	9,66 €

* konisch

Ersatz-Dichtringe



für 3/8"	C-8341115-S	10	1,06 €
für 1/2"	C-8341219-S	10	1,20 €
für 5/8"	C-8341621-S	10	0,84 €

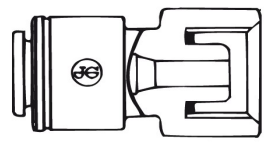

	Rohr AD o. Stutzen	Gewinde o. Rohr AD	Bestell-Nr.	VPE	€ / Stück
Aufschraub-Verbinder mit Ansatz (Parallelgewinde) BSP					
	5/16"	1/2"	PI451014CS	10	7,16 €
	5/16"	5/8"	PI451015CS	10	7,64 €
	3/8"	1/2"	PI451214CS	10	7,50 €
	3/8"	5/8"	PI451215CS	10	8,06 €
	1/2"	1/2"	PI451614CS	10	7,90 €
	1/2"	5/8"	PI451615CS	10	8,80 €
	1/2"	3/4"	PI451616CS	10	9,54 €
	3/8"	1/2"	NCPI451214CS*	10	6,76 €

* kleiner Innenkonus

Ersatz-Dichtringe



für 3/8"	C-8341115-S	10	1,06 €
für 1/2"	C-8341219-S	10	1,20 €
für 5/8"	C-8341621-S	10	0,84 €
für 3/4"	C-8342417-X	10	0,54 €

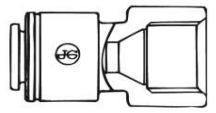

	Rohr AD o. Stutzen	Gewinde o. Rohr AD	Bestell-Nr.	VPE	€ / Stück
Aufschraub-Verbinder UNF Gewinde					
	5/16"	7/16"-UNF	PM4508F4S	10	4,34 €
	3/8"	7/16"-UNF	PI4512F4S	10	4,44 €
	3/8"	5/8"-UNF	PI4512F6S	10	5,08 €

John Guest Steckverbinder
Produktreihe PI - zöllig

Rohr AD Gewinde Bestell-Nr. VPE € / Stück
o. Stutzen o. Rohr AD



Aufschraub-Verbinder 1/2" BSF Gewinde

5/16"	1/2"-BSF	PM4508C5S	10	6,34 €
3/8"	1/2"-BSF	PI4512C5S	10	7,16 €
1/2"	1/2"-BSF	PI4516C5S	10	7,72 €

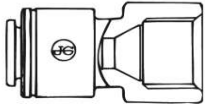

Aufschraub-Verbinder NPTF Gewinde

1/4"	1/4"	PI450822S	10	4,10 €
3/8"	1/4"	PI451222S	10	4,90 €

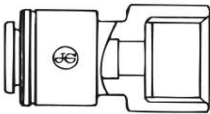

Endkappe

1/4"		PI4608S	10	1,70 €
3/8"		PI4612S	10	2,02 €

Kreuz-Verbinder

3/8"		PI4712S	10	11,84 €
------	--	---------	----	---------



Winkel-Einschraub-Verbinder (NPTF Gewinder)

1/4"	1/8"	PI480821S	10	3,12 €
1/4"	1/4"	PI480822S	10	3,16 €
1/4"	3/8"	PI480823S	10	3,36 €
5/16"	1/4"	PI481022S	10	4,56 €
5/16"	3/8"	PI481023S	10	4,68 €
3/8"	1/4"	PI481222S	10	5,36 €
3/8"	3/8"	PI481223S	10	5,64 €
5/8"	1/2"	PI482024S	10	7,72 €



Dreifachverteiler

1/2"	3x 3/8"	PI491612S	10	12,48 €
3/8"	3x 3/8"	PI491212S-R	10	11,44 €
1/2"	3x 1/2"	PI491616S	10	9,76 €



John Guest Steckverbinder
Produktreihe PI - zöllig

	Rohr AD o. Stutzen	Gewinde o. Rohr AD	Bestell-Nr.	VPE	€ / Stück
--	-----------------------	-----------------------	-------------	-----	-----------

Aufschraub-Verbinder KEG (Parallelgewinde) BSP



3/8"	1/2"	PI561214CS	10	8,68 €
3/8"	1/2"	PI561214CS-NRV*	10	10,50 €
3/8"	1/2"	PI561214CS-NRV2*	10	11,44 €

* Diese Verbinder sind mit einem Rückschlagventil ausgestattet und für Anwendungen mit Gas geeignet.

Postmix-Winkelsteckstutzen



3/8"		NC356-02	10	4,34 €
------	--	----------	----	--------

Postmix-Adapter



3/8"		NC730-02	10	3,14 €
------	--	----------	----	--------

Winkel-Reduzier-Verbinder 40°



1/2"	5/16"	NC641	10	4,56 €
------	-------	-------	----	--------

Umkehrbogen



3/8"		PIUB12S*	10	8,80 €
1/2"		PIUB16S	10	8,80 €

Kühlverteiler



15 mm	3/8"	NC2183	10	18,72 €
-------	------	--------	----	---------

Aufschraub-Verbinder mit Messingeinsatz (Parallelgewinde) BSP



1/4"	3/4"	NC2145	10	13,70 €
3/8"	3/4"	NC2249	10	12,02 €





John Guest Steckverbinder
Produktreihe PI - zöllig

	Rohr AD o. Stutzen	Gewinde o. Rohr AD	Bestell-Nr.	VPE	€ / Stück
	T-Reduzier-Verbinder				
	1	2	3		
	15 mm	15 mm	3/8"	10	13,38 €
	Rohr-Steckdorn				
	15 mm	1/2"	NC932	10	5,08 €
	Einsteck-Übergangs-Verbinder				
	15 mm	3/8"	NC2164	10	3,80 €
	1/2"	15 mm	NC2173	10	3,82 €
	1/2"	18 mm	NC908	10	24,58 €
	1/4"	6 mm	NC2586	10	2,62 €
	Einsteck-Reduzier-Stutzen				
	15 mm	1/2"	NC478	10	2,08 €
	Verbinder mit Schlauchprofil				
	10 mm	10 mm	NC863	10	7,16 €
	12 mm	12 mm	NC757	10	9,68 €
	15 mm	1/2"	NC448	10	4,24 €
	22 mm	3/4"	NC473	10	4,18 €
	22 mm	1/2"	NC737	10	5,12 €
	Gerader-Übergangsverbinder				
	15 mm	3/8"	NC2511	10	4,58 €
	15 mm	1/2"	NC462	10	8,80 €
	Gerader-Übergangsverbinder				
	15 mm	1/2"	NC2301	10	7,94 €
	Absperrhahn				
	3/8"		PISV0412CS	10	27,04 €
	Absperrhahn				
	3/8"		PISV0412S	10	25,88 €
	1/2"		PISV0416S	10	27,56 €

John Guest Steckverbinder
Produktreihe PI - zöllig

	Rohr AD o. Stutzen	Gewinde o. Rohr AD	Bestell-Nr.	VPE	€ / Stück	
	Absperrhahn mit Montageclip					
	3/8"		PISV04KIT	10	30,60 €	
	3/8"		PISV04KIT-SH*	10	30,60 €	
	* kurzer Griff					
	Winkel-Absperrhahn					
	3/8"	1/2"	PISVBTC1214	10	13,34 €	
	Montageclip für Hähne					
	1/4" / 6 mm		SVMC-06	10	3,34 €	
	3/8" / 8 mm / 10 mm		SVMC-10	10	3,34 €	
	Absperrhahn					
		1/2"	1/2ISV	10	16,48 €	
	Service-Ventil					
		15 mm	15SV	10	9,36 €	
	Winkel-Absperr-Ventil mit Rückschlagventil					
	1	2	3			
	15 mm	15 mm	1/4"	ASV3	10	29,54 €
	15 mm	15 mm	3/8"	ASV4	10	28,36 €
	Winkel-Absperr-Ventil mit Rückschlagventil (BSPT Gewinde)					
	1	2	3			
	3/8"	3/8"	3/8"	ASV7	1	38,00 €
	1/2"	1/2"	3/8"	ASV8	1	38,00 €
	3/8"	3/8"	1/4"	ASV9	1	38,00 €
1/2"	1/2"	1/4"	ASV10	1	38,00 €	
	Winkel-Absperrhahn					
		3/8"	NC2555	10	16,94 €	

 **John Guest Steckverbinder**
Produktreihe PI - zöllig

	Rohr AD o. Stutzen	Gewinde o. Rohr AD	Bestell-Nr.	VPE	€ / Stück
	Rückschlagventil (zöllig)				
	1/4"		1/4SCV	10	15,88 €
	5/16"		5/16SCV	10	16,54 €
	3/8"		3/8SCV	10	18,26 €
	Rückschlagventil (metrisch)				
	6 mm		6SCV	10	15,42 €
	8 mm		5/16SCV*	10	16,54 €
	10 mm		10SCV	10	16,48 €
	12 mm		12SCV*	10	34,32 €
	* weiß				
	Doppelrückschlagventil				
	15 mm		15DCV	10	24,58 €
	Wasserdruckminderer				
	3/8" BSPT		SET6031	1	97,90 €
	5/16"		SET6031-5/16"	1	102,92 €
	3/8"		SET6031-3/8"	1	102,92 €
	Wasserdruckminderer				
	3/4" BSP		SET6055	1	178,22 €

 **John Guest Steckverbinder**
Produktreihe CM - metrisch

Produktreihe CM - metrisch und CI - zöllig

Die Produktreihe CI wird aus Acetalcopolymer (POM) gefertigt und ist mit lebensmittelechten EPDM-O-Ringen ausgestattet. Sie werden speziell in der Wasseraufbereitung, Trinkwasser- und Getränkeanwendung eingesetzt. Sie eignen sich auch für andere Flüssigkeiten und werden bei wechselnder Kalt und Warmwasseranwendung in der vorgegebenen technischen Spezifikation empfohlen. Einige sind wahlweise mit roter oder blauer Haltetechnik erhältlich. Die Produktreihe ist nicht für die Anwendung im Druckluft- und Vakuum-Bereich geeignet.



Endkappe

Rohr AD o. Stutzen	Gewinde o. Rohr AD	Bestell-Nr.	VPE	€ / Stück
12 mm		CM4612W	10	4,88 €



Aufschraub-Verbinder (Parallelgewinde) BSP

12 mm	3/8"	CM451213FS	10	7,70 €
12 mm	1/2"	CM451214FS	10	8,28 €
15 mm	3/8"	CM451513FS	10	6,38 €



Zapfhahnanschluss (Parallelgewinde) BSP

6 mm	3/4"	CM320616E	10	4,80 €
8 mm	3/4"	CM320816E	10	5,14 €
10 mm	1/2"	CM321014E	10	5,08 €
12 mm	3/4"	CM321216E	10	9,16 €
8 mm	3/4"	CM320816FE*	10	4,44 €

* flachdichtend



Zapfhahnanschluss (UNF Gewinde)

10 mm	7/16" UNF	CM3210U7E	10	5,08 €
-------	-----------	-----------	----	--------

Y-Verbinder

15 mm		CM2315W	10	14,20 €
-------	--	---------	----	---------



Einschraub-Verbinder (Parallelgewinde) BSP

15 mm	1/2"	CM011514S	10	3,68 €
22 mm	3/4"	CM012216S	10	5,44 €



John Guest Steckverbinder
Produktreihe CI - zöllig

	Rohr AD o. Stutzen	Gewinde o. Rohr AD	Bestell-Nr.	VPE	€ / Stück
Einschraub-Verbinder (NPTF Gewinder)					
	1/4"	1/8"	CI010821W	10	2,26 €
	1/4"	1/4"	CI010822W	10	2,46 €
	1/4"	3/8"	CI010823W	10	2,58 €
	1/4"	1/2"	NC2495	10	2,18 €
	3/8"	1/4"	CI011222W	10	4,30 €
T-Verbinder					
	1/4"		CI0208W	10	4,98 €
	3/8"		CI0212W	10	5,84 €
Winkel-Verbinder					
	1/4"		CI0308W	10	3,70 €
	3/8"		CI0312W	10	5,46 €
Gerader-Verbinder					
	1/4"		CI0408W	10	3,24 €
	3/8"		CI0412W	10	4,30 €
Einschraub-Stutzen (NPTF Gewinde)					
	1/4"	1/8"	CI050821W	10	1,20 €
	1/4"	1/4"	CI050822W	10	1,26 €
	3/8"	1/4"	CI051222W	10	2,26 €
	3/8"	3/8"	CI051223W	10	2,38 €
Einsteck-Reduzier-Verbinder					
	3/8"	1/4"	CI061208W	10	2,92 €
Schott-Verbinder					
	1/4"		CI1208W	10	5,20 €

John Guest Steckverbinder
Produktreihe CI - zöllig

Rohr AD o. Stutzen Gewinde o. Rohr AD Bestell-Nr. VPE € / Stück

Winkel-Reduzier-Verbinder



3/8" 3/16" CI211206W 10 5,94 €

Einsteck-Winkel-Verbinder



1/4" 1/4" CI220808W 10 3,24 €
 3/8" 1/4" CI221208W 10 5,74 €
 3/8" 3/8" CI221212W 10 5,94 €

Verbinder mit Schlauchprofil (Superseal x Schlauchprofil)



1/4" 1/4" CI270808W 10 3,80 €

Winkel-Rohr-Steckdorn



3/8" 1/4" CI291208W 10 3,24 €

Zapfhahnanschluss (Parallelgewinde) BSP



1/4" 1/2" CI320814S 10 4,88 €
 1/4" 3/4" CI320816S 10 4,66 €
 1/4" 3/4" CI320816FS* 10 4,54 €
 3/8" 1/2" CI321214S 10 5,08 €
 3/8" 3/4" CI321216S 10 5,44 €
 3/8" 3/4" CI321216FS* 10 5,30 €

* flachdichtend

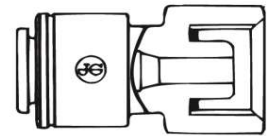

Zapfhahnanschluss (UNF Gewinde)



1/4" 7/16"-24 CI3208U7S 10 5,54 €
 5/16" 7/16"-24 CI3210U7S 10 6,26 €
 3/8" 7/16"-24 CI3212U7S 10 5,08 €

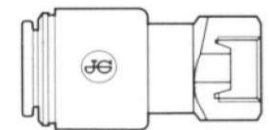

John Guest Steckverbinder
Produktreihe CI - zöllig

	Rohr AD o. Stutzen	Gewinde o. Rohr AD	Bestell-Nr.	VPE	€ / Stück
Zapfhahnanschluss (UNF Gewinde)					
	3/8"	7/16"	CI3212U7FW	10	4,30 €
Aufschraub-Verbinder (NPTF Gewinde)					
	3/8"	1/4"	CI451222W	10	4,10 €
Winkel-Einschraub-Verbinder (NPTF Gewinde)					
	1/4"	1/8"	CI480821W	10	2,74 €
	1/4"	1/4"	CI480822W	10	3,12 €
	1/4"	3/8"	CI480823W	10	5,08 €
	3/8"	1/4"	CI481222W	10	5,52 €
	1/4"	1/8"	CI480821W-B*	10	2,96 €
* Ausführung auch mit blauem Halteelement					
Einsteck-T-Verbinder					
	2x 1/4"	1/4"	CI530808W	10	2,82 €
Einsteck-T-Verbinder					
	2x 1/4"	1/4"	CI580808W	10	2,82 €

 **John Guest Steckverbinder**
Produktreihe Superseal – für Edelstahlrohre

Produktreihe Superseal SM - metrisch und SI - zöllig

Die Produktreihe Superseal wird aus Acetalcopolymer (POM) gefertigt und ist mit lebensmittelechten Nitril-O-Ringen ausgestattet. Sie besitzt zusätzlich eine Schraubkappe, die mit Hilfe des Spannerwerkzeuges einen hohen Druck auf das Halteelement und die O-Ringe überträgt.

Hierdurch werden die O-Ringe sowie die Edelstahlzähne auf bzw. in die Rohroberfläche gepresst. Dies gewährleistet eine erhöhte Leckage-Sicherheit für Verbindungen mit Edelstahlrohren.



Einschraub-Verbinder (Kegelgewinde) BSPT

Rohr AD o. Stutzen	Gewinde o. Rohr AD	Bestell-Nr.	VPE	€ / Stück
-----------------------	-----------------------	-------------	-----	-----------

5/16"	1/4"	SM010802S	10	4,65 €
-------	------	-----------	----	--------



Einschraub-Verbinder (Parallelgewinde) BSP

5/16"	1/4"	SM010812S	10	5,08 €
-------	------	-----------	----	--------



Gerader-Verbinder (Superseal x Superseal)

5/16"		SM410808E	10	8,54 €
-------	--	-----------	----	--------



Gerader-Verbinder (Superseal x Speedfit)

6 mm	8 mm	SM040608E*	10	5,08 €
5/16"	5/16"	SM040808S	10	5,08 €
5/16"	3/8"	SI041012S	10	5,78 €
5/16"	1/2"	SI041016S	10	6,38 €
3/8"	5/16"	SI041210S	10	5,94 €
3/8"	3/8"	SI041212S	10	6,52 €
3/8"	1/2"	SI041216S	10	5,64 €

* E = schwarz

 **John Guest Steckverbinder**
Produktreihe Superseal – für Edelstahlrohre

Rohr AD o. Stutzen	Gewinde o. Rohr AD	Bestell-Nr.	VPE	€ / Stück
-----------------------	-----------------------	-------------	-----	-----------

Winkel-Verbinder (Superseal x Superseal)



5/16"	5/16"	SM400808S	10	9,30 €
3/8"	5/16"	SI401210S	10	10,42 €
3/8"	3/8"	SI401212S	10	10,86 €

Winkel-Verbinder (Superseal x Speedfit)



1/4"	3/8"	SI030812S	10	7,78 €
5/16"	5/16"	SM030808S	10	5,78 €
5/16"	3/8"	SI031012S	10	6,98 €
3/8"	5/16"	SI031210S	10	8,28 €
3/8"	3/8"	SI031212S	10	8,32 €

Rohrbogen (Superseal x Speedfit)



5/16"	5/16"	SM420808S	10	10,60 €
5/16"	3/8"	SI421012S	10	11,18 €
3/8"	5/16"	SI421210S	10	10,85 €
3/8"	3/8"	SI421212S	10	11,50 €

Verbinder mit Schlauchprofil



1/4"	1/4"	SI270808S	10	5,24 €
5/16"	1/4"	SI271008S	10	3,96 €
3/8"	1/4"	SI271208S	10	5,94 €

Gerader-Übergangs-Verbinder (Superseal x Speedfit)







1/2"	15 mm	NC2301	10	6,82 €
------	-------	--------	----	--------

Superseal Spannwerkzeug



SPAN 1	1	11,28 €
--------	---	---------

	Rohr AD o. Stutzen	Gewinde o. Rohr AD	Bestell-Nr.	VPE	€ / Stück
Rohr-in-Rohr KEG-Anschluss-Verbinder					
	3/8"	1/2" BSP	NC2648	1	
	3/8"	5/8" BSP	NC2782	1	
Rohr-in-Rohr Winkelverbinder					
	3/8"	3/8"	NC2618	1	
Rohr-in-Rohr Gerader Verbinder					
	3/8"	3/8"	NC2617	1	
Rohr-in-Rohr Reduzier-Winkel					
	3/8"	5/16"	NC2635	1	
Rohr-in-Rohr Übergangs-Verbinder					
	3/8"	1/2"	NC2546	1	
Rohr-in-Rohr T-Verbinder					
	3/8"	3/8"	NC909	1	
Rohr-in-Rohr Lösehilfe					
	für Getränkeleitungen		NC2654	1	

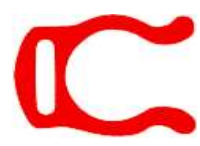
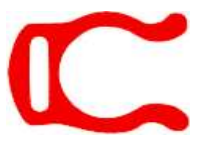
	Rohr AD o. Stutzen	Gewinde o. Rohr AD	Bestell-Nr.	VPE	€ / Stück
	Schutzkappe (metrisch)				
	4 mm		PM1904E	10	0,38 €
	5 mm		PM1905E	10	0,38 €
	6 mm		PM1906E	10	0,42 €
	8 mm		PM1908E	10	0,48 €
	10 mm		PM1910E	10	0,56 €
	12 mm		PM1912E	10	0,56 €
	15 mm		PM1915E	10	0,56 €
18 mm		PM1918E	10	0,62 €	
	22 mm		PM1922E	10	0,74 €
	Schutzkappe (zöllig)				
	5/32"		PM1904S	10	0,38 €
	3/16"		PI1906S	10	0,42 €
	1/4"		PI1908S	10	0,42 €
	5/16"		PM1908S	10	0,48 €
	3/8"		PI1912S	10	0,56 €
	1/2"		PI1916S	10	0,56 €
Endung: E = schwarz, G = grün, R = rot, S = grau, Y = gelb, B = blau					
	Winkelklemmleiste (metrisch)				
	8 mm		PM2608S	10	1,90 €
	10 mm		PM2610S	10	2,18 €
	12 mm		PM2612S	10	1,64 €
	15 mm		15CFB*	10	5,56 €
	22 mm		22CFB*	10	7,04 €
* Designabweichung					
	Winkelklemmleiste (zöllig)				
	5/16"		PM2608S	10	1,90 €
	3/8"		PM2610S	10	2,18 €
	1/2"		PM2612S	10	1,64 €
	Sicherungsring (metrisch)				
	8 mm		PMC1808R	100	0,46 €
	15 mm		PMC1815R	100	0,42 €
	Sicherungsring (zöllig)				
	1/4"		PIC1808R	100	0,42 €
	5/16"		PMC1808R	100	0,46 €
	3/8"		PIC1812R	100	0,54 €
	1/2"		PIC1816R	100	0,50 €

Rohr AD o. Stutzen	Gewinde o. Rohr AD	Bestell-Nr.	VPE	€ / Stück
-----------------------	-----------------------	-------------	-----	-----------

Zugentlastung für Schlauch

3/8"		NC2447	10	3,82 €
1/2"		NC2448	10	7,72 €

Sicherungsring

4 mm		PM1804R	100	0,37 €
5 mm		PM1805R	100	0,37 €
6 mm		PM1806R	100	0,37 €
8 mm		PM1808R	100	0,42 €
10 mm		PM1810R	100	0,42 €
12 mm		PM1812R	100	0,42 €
15 mm		CM1815S	100	0,46 €
18 mm		CM1818S	100	0,50 €
20 mm		CM1820R	100	0,44 €
22 mm		CM1822S	100	0,48 €

Rohr-Stützhülse

12 mm	9 mm	TSM1209S	10	0,56 €
10 mm	8 mm	TSI312S	10	0,42 €

Rohr-Stützhülse

5/16"	1/4"	TSI250S	10	0,38 €
1/2"	3/8"	TSI375S	10	0,42 €

Schlauchschneider (Ø 32 mm)

Ø 32 mm		TSNIP	1	42,68 €
---------	--	-------	---	---------

Spann- bzw. Lösehilfe

		ICLT/2	1	13,06 €
--	--	--------	---	---------

JG John Guest Steckverbinder
Schläuche und Zubehör



Kunststoffrohr aus Polyethylen (LLDPE) - metrisch

	Rohr AD	Rohr ID	Bestell-Nr.	VPE	€ / Stück
	4 mm	2,5 mm	PE-04025-0100M*	100	0,84 €
	6 mm	4,0 mm	PE-0604-0100M*	100	1,04 €
	8 mm	6,0 mm	PE-0806-100M*	100	1,40 €
	10 mm	7,0 mm	PE-1007-100M*	100	1,90 €
	12 mm	9,0 mm	PE-1209-100M*	100	2,18 €
	15 mm	11,5 mm	PE-15115-0100M*	100	3,72 €
LDPE	15 mm	11,5 mm	PE-15115-0050M**	50	4,28 €
LDPE	22 mm	17,7 mm	PE-22177-0050M***	50	8,26 €

* verschiedene Farben auf Anfrage

** nur in: B = blau

*** nur in: B = blau und E = schwarz



Kunststoffrohr aus Polyethylen (LLDPE) - zöllig

1/4" (6,35)	4,3	PE-08-BI-0500F*	150	0,86 €
5/16" (8,00)	5,0	PE-10-CI-0500F*	150	1,42 €
3/8" (9,50)	6,3	PE-12-EI-0500F*	150	1,66 €
1/2" (12,70)	9,5	PE-16-GI-0250F*	75	2,54 €

* verschiedene Farben auf Anfrage wie z.B.:

N = natur; B = blau; R = rot; E = schwarz; y = gelb



Rohrklemme

6 mm	JG-RK 6	100	1,22 €
8 mm	JG-RK 8	100	0,60 €
10 mm	JG-RK 10	100	0,60 €
12 mm	JG-RK 12	100	0,66 €
15 mm	JG-RK 15	100	0,66 €
18 mm	JG-RK 18	100	0,72 €
22 mm	JG-RK 22	50	0,74 €
25 mm	JG-RK 25	10	0,88 €
28 mm	JG-RK 28	50	0,96 €



Rohrklemme

15 mm	PC15E	50	1,14 €
16 mm	PC16W	50	1,14 €
18 mm	PC18E, B, R, W	10	1,14 €
20 mm	PC20W	50	1,14 €
22 mm	PC22E	50	1,22 €
28 mm	PC28E, R	20	1,32 €

E = schwarz, B = blau, R = rot, W = weiß



Abstandshalter

15 - 28 mm	PCSE	10	0,50 €
------------	------	----	--------



Bevi Adapter mit Geka-Kupplung 187

Bevi 10l Reinigungsbehälter 181

Bevi 22l Reinigungsbehälter 181

Bevi 31l Reinigungsbehälter 181

Bevi Anschlüsse 181

Bevi Clean Ball 187

Bevi Clean V-Ball 187

Bevi Coffee Clean 185

Bevi Control Volumenmess-System 187

Bevi Descale Liquid 185

Bevi NeutroDes 184

Bevi Draft 500 ml Sprühflasche 185

Bevi Draft Conc. 184

Bevi Dreiwegehahn 187

Bevi Easy Cleaner 182

Bevi Eventcleaner 180

Bevi Felix onTop 182

Bevi Felix SK 419-001 182

Bevi Free Set 180

Bevi Getränke-Leitungsreinigung 180-182

Bevi Gläserrein 184

Bevi Hahnfett 186

Bevi Handy 180

Bevi Injector A 182

Bevi Injector M 181

Bevi Kellerverbindungsstück 187

Bevi Liquid 183

Bevi MilkClean 185

Bevi MiniMax 180

Bevi pH - Indikatorpapier 5m Rolle 186

Bevi Plus Beimischgerät 181

Bevi Plus Montagetafel 181

Bevi Power 183

Bevi Power Felix 184

Bevi Power Plus 183

Bevi Profi 180

Bevi Reinigungsbürste 186

Bevi Reinigungsgeräte 180

Bevi Reinigungsmittel 183-185

Bevi Reinigungsschwämmchen 187

Bevi Reinigungs-T-Stück 186

Bevi Reinigungssets 185

Bevi Sonstiges Zubehör 186-187

Bevi Tab 183

Bevi Tab Cool 184

Bevi Tab Descale 185

Bevi Tab Felix 184

Bevi Tab Oxygen 183

Bevi Wandhalter für Bevi Liquid 182

Bevi Zapfkopfreinigungsadapter 186

Bevi Zapfkopfreinigungsbürste 186









Getränke-Leitungsreinigung

	Bestell-Nr.	VPE	€ / Stück	
	Bevi MiniMax	88-0211-0500	1	1.086,86 €
	<p>Eine leistungsstarke selbstansaugende Drehschieberpumpe aus Messing von bis zu 14 bar (stufenlose Druckeinstellung bis 14 bar) sorgt dafür, dass auch Problemfälle mit dem richtigen Druck beseitigt werden. V2A-Gehäuse; integrierter FI-Schalter; Pumpenleistung bis 440 l/h Wir empfehlen den Einsatz von Bevi Power oder Bevi Liquid 230 V 50 Hz AC; Gewicht: 9 kg; H 290 mm x B 320 mm x T 230 mm</p> <p>Optional kann das Gerät mit einem Drei-Wege-Hahn zum direkten Anschluss an das Frischwasser ausgestattet werden (kleines Bild)</p>			
	Bevi Dreiwegehahn	88-0240-0136	1	158,28 €
	zur Frischwasserspülung			
	Bevi Profi			
	Bevi Profi - 150 15 bar	88-0212-0000	1	2.681,26 €
	Bevi Profi - 180 18 bar	88-0213-0000	1	2.915,64 €
	Bevi Eventcleaner	88-0210-0050	1	5.775,00 €
	<p>mobile Reinigungsstation inkl. Bevi Profi 180 und Dosierpumpe VA - Konsole mit feststellbaren Rädern Proportionaldosierpumpe 1-5% für die exakte Laugendosierung Rohrtrenner nach DVGW Kat III 30l Pufferbehälter CO2 - Anschluss zum Leerdrücken der Leitung</p>			
	Bevi Handy	88-0110-0000	1	152,82 €
	komplett mit Schläuchen und Zubehör			
	Bevi Free Set			
	<p>Free Set mit Reinigungsutensilien Free Fix Reinigungssystem mit Zapfkopfreinigungsadaptern auf einer PVC-Platte fertig montiert Free Fix CO2 mit Zwischendruckreglern, Wandabsperrhähnen und Reinigungssystem auf einer VA-Armaturentafel fertig montiert</p>			
	7mm Leitung	88-0111-0000	1	427,50 €
	10mm Leitung	88-0112-0000	1	427,50 €

Getränke-Leitungsreinigung

	Bestell-Nr.	VPE	€ / Stück
	Bevi Plus Beimischgerät	88-0501-0100	1 114,00 €
	Bevi Plus Montagetafel	88-0501-0210	1 192,38 €
	zusätzlich montiert wahlweise mit Reinigungsadapter KEG		
	Mehrprijs pro Reinigungsadapter		
	CC	88-0501-0210C	1 76,50 €
	NC	88-0501-0210N	1 76,50 €
	Bier	88-0501-0210B	1 76,50 €
	Mehrprijs pro Reinigungsverteiler 6-fach		
	CC	88-0501-0216C	1 213,76 €
	NC	88-0501-0216N	1 213,76 €
	Bevi Tank Bucket 10l Reinigungsbehälter		
	aus HD-PE für max. 6 Anschlüsse	88-0602-0110	1 78,84 €
	Bevi Tank Bucket 22l Reinigungsbehälter		
	aus HD-PE für max. 8 Anschlüsse	88-0602-0100	1 84,46 €
	Bevi Tank Bucket 31l Reinigungsbehälter		
	aus HD-PE für max. 10 Anschlüsse	88-0602-0105	1 86,81 €
	Bevi Anschlüsse		
	Anschluss CC Standard	88-0602-0101	1 27,78 €
	Anschluss CC Light	88-0602-0102	1 27,78 €
	Anschluss NC	88-0602-0103	1 39,82 €
	Bevi Injector M im Edelstahlgehäuse		
	Proportionaldosierer 1-5% einstellbar	88-0502-0201	1 1.371,68 €
	inkl. Druckminderer 3 bar und Sicherungskombination - Rückflussverhinderer mit Rohrtrenner, Kat. III		

Getränke-Leitungsreinigung und Reinigungsgeräte

	Bestell-Nr.	VPE	€ / Stück	
	Bevi Injector A im Edelstahlgehäuse Proportionaldosierer 1-5% einstellbar inkl. Druckminderer 3 bar und Cleantimer, Sicherungskombination - Rückflussverhinderer mit Rohrtrenner, Kat. III	88-0502-0202	1	2.981,25 €
	Bevi Wandhalter für Bevi Liquid 5ltr. Kanister aus Edelstahl	88-0502-0220	1	105,74 €
	Bevi Easy Cleaner Zapfkopfdusche mit Tauscheinsätzen Flach/Korb H 160 x B 150 x T 160mm Anschluss Eingang 1/2" AG Ausgang 13mm Arbeitsdruck bis 5 bar	88-0310-0001	1	120,38 €
	Bevi Felix Standard SK 419-001 Abm. L38 x B 20 x H 36cm auch für Weißbierglas und 1 ltr. Henkelglas	85-0000-0510	1	171,34 €
	Bevi Felix onTop mit Abfluss-Schlauch kein Becken erforderlich Abm. L38 x B 20 x H 36cm auch für Weißbierglas und 1 ltr. Henkelglas	85-0000-0509	1	187,30 €
	Bevi Felix Premium SK 419-001 auch für Weißbierglas und 1 ltr. Henkelglas	85-0000-0520	1	171,34 €

Reinigungsmittel

Bestell-Nr. VPE € / Stück



Bevi Tab

für Bevi Plus, Bevi Handy oder Bevi Free
max. 20 Min. einwirken lassen
Bevi Tab erfüllt die Anforderungen der DIN 6650-6.

Bevi Tab alkalisch VE 30 St.	88-0305-0001	1	35,72 €
Bevi Tab sauer VE 30 St.	88-0305-0002	1	36,86 €
Bevi Tab aqua - farbig VE 10 St.	88-0305-0020	1	13,00 €

Transport nur mit Spedition !



Bevi Power

Jeweils ausreichend für 5 Liter Anwendungslösung.
30 g Portionsbeutel
Bevi Power erfüllt die Anforderungen der DIN 6650-6.

Bevi Power alkalisch VE 50 St.	88-0304-0001	1	52,10 €
Bevi Power sauer VE 50 St.	88-0304-0002	1	52,10 €

Transport nur mit Spedition !



Bevi Power Plus

Bevi Power Plus, alkalisch mit Aktivsauerstoff, als
Grundreinigungs- und Desinfektionsmittel
entfernt stärkste Verschmutzungen und Beläge.
Jeweils ausreichend für 5 Liter Anwendungslösung.
35 g Portionsbeutel
Bevi Power Plus erfüllt die Anforderungen der DIN 6650-6.

Bevi Power alkalisch plus VE 50 St.	88-0304-0020	1	81,04 €
-------------------------------------	--------------	---	---------

Transport nur mit Spedition !



Bevi Liquid

Bevi Liquid ist für die Grundreinigung von Getränke-
schankanlagen entwickelt worden und entfernt starke
Verschmutzungen und Beläge. Es ist auch zur Reinigung von
Tropfmulden-Abflüssen verwendbar.
Angeboten wird dieses Produkt in der 1l-Dosierflasche, im
und 5l-Kanister.
Bevi Liquid erfüllt die Anforderungen der DIN 6650-6.

Bevi Liquid 1 ltr. Dosierflasche	88-0307-0001	1	13,42 €
Bevi Liquid 5 ltr. Kanister	88-0307-0002	1	52,10 €



Transport nur mit Spedition !









Bevi Tab Oxygen







Tabs mit Aktivsauerstoff
geruchs- und geschmacksneutral
tensidfrei umweltschonend, biologisch abbaubar
rückstandslos leicht abspülbar VE 100 St. je 3,5 g

	88-0305-0010	1	20,52 €
--	--------------	---	---------

Reinigungsmittel

	Bestell-Nr.	VPE	€ / Stück	
 <p>Bevi NeutroDes IHO</p> <p>Diese Schnelldesinfektion auf Wasserstoffperoxid-Basis ist für Zapfhähne, Zapfköpfe und Flächen bestimmt. Wirkt schnell gegen Bakterien (inkl. Salmonellen u. Listerien), Pilze (inkl. Hefe- und Schimmelpilze), HBV + HIV, ist gebrauchsfertig, materialverträglich und parfümfrei.</p> <p>Transport nur mit Spedition !</p>	Bevi NeutroDes 5 ltr. Kanister	82-0001-0183	1	62,11 €
 <p>Bevi Tab Cool</p> <p>beugt der Algen- und Schleimbildung vor jährliches Auffrischen oder Austausch empfohlen 1 Tablette für 5l Wasser, Dose mit 30 Tabletten</p>	Bevi Tab Cool	88-0305-0700	1	19,44 €
 <p>Bevi Tab Felix</p> <p>sehr gute Reinigungswirkung in kaltem Wasser beseitigt Fettflecken und Lippenstiftspuren pH-neutral 600 g Dose, ca. 120 Spülwürfel</p>	Gläserspültableten	85-0001-0201	1	26,40 €
 <p>Bevi Gläserrein</p> <p>1ltr., Flüssig-Konzentrat zur manuellen Gläserreinigung</p>	Bevi Gläserrein	85-0001-0202	1	14,18 €
 <p>Bevi Power Felix</p> <p>1 kg Dose zur täglichen Reinigung der Gläserspülbürsten</p>	Bevi Power Felix	85-0001-0203	1	11,06 €
 <p>Bevi Draft Conc.</p> <p>zur täglichen Reinigung und Desinfektion von Premix- und Postmix-Schankhähnen</p>	250 ml Dosierflasche	88-0307-0010	1	18,88 €
<p>Transport nur mit Spedition !</p>				







Reinigungsmittel

	Bestell-Nr.	VPE	€ / Stück	
	Bevi Draft 500 ml Sprühflasche (ohne Inhalt) zum Anmischen der Sprühlösung	88-0307-0011	1 5,06 €	
	Bevi Tab Descale Entkalkungstabletten VE 30 Stück a 18 g	88-0305-0060	1 35,90 €	
	Bevi Descale Liquid Flüssiger Kaffeemaschinenentkalker, auch geeignet für die Entkalkung der Bevi Vollreinigungsgeräte	88-0001-0181	1 16,70 €	
	Bevi Coffee Clean Kaffeefettlösetabletten für Kaffeemaschinen und Thermobehälter	Dose mit 150 Tabs je 1,6 g Dose mit 100 Tabs je 3,2 g	88-0306-0001 88-0306-0002	1 1 33,52 € 39,00 €
	Bevi MilkClean Desinfizierender Reiniger für Sahnespender und Milchaufschäumer	88-0307-0040	1 19,24 €	
	Reinigungssets Postmix-Set 1x Bevi Draft conc. 1x Sprühflasche (leer) 1x Bevi CleanBall 10x Nitril-Handschuhe 1x Bevi Tab Oxygen 1x Bevi Messbecher	88-0120-0000	1 63,90 €	

Sonstiges Zubehör

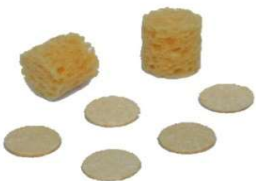
	Bestell-Nr.	VPE	€ / Stück
Zapfkopfreinigungsadapter			
	Flach/Kombi - 5/8" IG	88-0123-0100	1 17,60 €
	Korb V2A - 5/8" IG	88-0123-0200	1 30,18 €
	Flach/Kombi für Reihenschaltung	88-0123-0110	1 29,44 €
	Korb/Draft für Reihenschaltung	88-0123-0210	1 37,00 €
Zapfkopfreinigungsadapter Wandmontage			
	Flach/Kombi - 1 x 5/8" AG	88-0123-0500	1 34,32 €
	Korb V2A - 1 x 5/8" AG	88-0123-0600	1 47,34 €
	Wandhalter einzeln 1 x 5/8"	88-0123-0000	1 17,64 €
Zapfkopfreinigungsadapter Wandmontage			
	Flach/Kombi - 2x 5/8" AG	88-0123-0520	1 33,52 €
	Korb V2A - 2x 5/8" AG	88-0123-0620	1 48,56 €
	Wandhalter einzeln 2 x 5/8"	88-0123-0020	1 16,76 €
Bevi Hahnfett			
	Tube 40g	88-0403-0100	1 8,24 €
Zapfkopfreinigungsbürste			
	Flach/Kombi	85-0000-0444	1 9,26 €
	Korb	85-0000-0445	1 9,26 €
Reinigungsbürste			
	klein Nylon 150 x 015 mm	85-0403-0200	1 1,72 €
	groß Nylon 220 x 015 mm	85-0403-0206	1 2,38 €
	mit Kopfbündel Nylon 220 x 18 mm	85-0403-0201	1 3,56 €
	mit Sonne Natur 220 x 20 mm	85-0403-0202	1 2,26 €
pH - Indikatorpapier 5m Rolle			
	pH Wert: 0 - 14	85-0350-0023	1 18,42 €
Reinigungs-T-Stück mit Absperrhahn			
	zum Verbinden von ungeraden Leitungen		
	Reinigungs-T-Stück	88-0404-0200	1 66,32 €

Sonstiges Zubehör

		Bestell-Nr.	VPE	€ / Stück
	Kellerverbindungsstück			
	2 x 5/8" AG	85-0007-0562	1	8,46 €
	Dreivegehahn			
	zur Umschaltung bei ungeraden Leitungssystemen	88-0240-0190	1	114,62 €
	Reinigungsschwämmchen mittelfest			
	VE 100 Stück			
	5 mm Durchmesser	88-0410-0004	1	13,70 €
	9 mm Durchmesser	88-0410-0007	1	13,70 €
	13 mm Durchmesser	88-0410-0010	1	16,28 €
	16 mm Durchmesser für 1/2"	88-0410-0015	1	19,26 €
	22 mm Durchmesser für 3/4"	88-0410-0022	1	45,70 €
	Reinigungsschwämmchen zylindrisch			
	VE 100 Stück			
	6 mm Durchmesser	88-0411-0006	1	13,40 €
	8 mm Durchmesser	88-0411-0008	1	14,88 €
	10 mm Durchmesser	88-0411-0010	1	14,88 €
	15 mm Durchmesser	88-0411-0013	1	18,00 €
	Adapter mit Geka-Kupplung			
	zur Reinigung von Trinkwasserleitungen mit Bevi Handy, Bevi Free, Bevi MiniMax			
	Adapter mit Geka-Kupplung	88-0120-0150	1	49,70 €
	Bevi Clean Ball			
	Reinigungsball für Schankhähne - transparent			
	Bevi Clean Ball	88-0402-0001	1	7,64 €
	Bevi Clean V-Ball			
	mit Trichter-Öffnung			
	Bevi Clean V-Ball	88-0402-0002	1	7,64 €
	Bevi Control Volumenmess-System			
	Ultraschallmessung UDM 7 oder 10			
	Bevi Control 2SII für bis zu 2 Leitungen	85-0000-0901	1	718,14 €
	Messwertgeber 7 mm je Leitung	85-0000-0907	1	1.233,76 €
	Messwertgeber 10 mm je Leitung	85-0000-0910	1	1.233,76 €

Kühltheken, Mobiletheken, Klapptheken & Zubehör



Cocktailtheke Louisiana

196-197

Klapptheken

195-196

Kühltheke Berlin

191-192

Kühltheke Dresden

192-193

Kühltheke Frankfurt

189

Kühltheke Herkules

193-195

Kühltheke Neptun

190-191

Kühltheke Stuttgart

189-190

Mobile Theken

196-197

Yourbar

196

Zubehör Theke

198

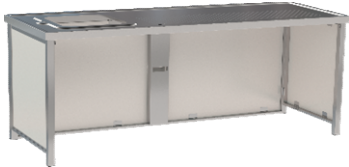

Theken

	Bestell-Nr.	VPE	€ / Stück	
HAGOLA-Kühltheke (HKT) "Frankfurt" Business Class				
	steckerfertig, Installationsfach 2 Kühlabteile 2x 2 Auszüge NH 345/350 mm 1 Becken links, Wandanschluss gastseitig Abm.: 1550 x 980 x 660 mm (BxHxT), bestehend aus: Schankdeck-Abdeckung (HSD) Edelstahl (1.4301) gebürstet Abmessung: 1550 x 50 x 660 mm inkl. Siphon und digitaler Temperaturanzeige Kälteleistung: 228W bei VT -10 °C	81-0AA3-1596	1	9.798,10 €
HAGOLA-Kühltheke (HKT) "Frankfurt" Business Class				
	steckerfertig, Installationsfach 2 Kühlabteile 1 Drehtür, 1x 2 Auszüge NH 345/350 mm, 1 Becken links, Wandanschluss gastseitig Abm.: 1550 x 980 x 660 mm (BxHxT), bestehend aus: Schankdeck-Abdeckung (HSD) Edelstahl (1.4301) gebürstet Abmessung: 1550 x 50 x 660 mm inkl. Siphon und digitaler Temperaturanzeige Kälteleistung: 228W bei VT -10 °C	81-0DA2-1596	1	8.490,30 €
HAGOLA-Kühltheke (HKT) "Frankfurt" Business Class				
	steckerfertig, Installationsfach 2 Kühlabteile 2 Drehtüren, 1 Becken links, Wandanschluss gastseitig Abm.: 1550 x 980 x 660 mm (BxHxT), bestehend aus: Schankdeck-Abdeckung (HSD) Edelstahl (1.4301) gebürstet Abmessung: 1550 x 50 x 660 mm inkl. Siphon und digitaler Temperaturanzeige Kälteleistung: 228W bei VT -10 °C	81-0DD3-1596	1	7.692,10 €
HAGOLA-Kühltheke (HKT) "Stuttgart" Business Class				
	steckerfertig, Drehtür-Installationsfach 2 Kühlabteile 2x 2 Auszüge NH 345/350 mm 2 Becken links, Wandanschluss gastseitig Abm.: 1950 x 980 x 660 mm (BxHxT), bestehend aus: Schankdeck-Abdeckung (HSD) Edelstahl (1.4301) gebürstet Abmessung: 1950 x 50 x 660 mm inkl. Siphon und digitaler Temperaturanzeige Kälteleistung: 228W bei VT -10 °C	81-0AA3-9596	1	10.471,50 €

***Weitere Optionen zu jeder Theke:**

Gläserdruckspüler, Mischbatterie, Schankfertig, Fahrbar, Edelstahlverkleidung

***Bis zu 2 Jahre Garantie auf jede Theke**

Theken

	Bestell-Nr.	VPE	€ / Stück	
HAGOLA-Kühltheke (HKT) "Stuttgart" Business Class				
	steckerfertig, Drehtür-Installationsfach 2 Kühlabteile 1 Drehtür, 1x 2 Auszüge NH 345/350 mm, 2 Becken links, Wandanschluss gastseitig Abm.: 1950 x 980 x 660 mm (BxHxT), bestehend aus: Schankdeck-Abdeckung (HSD) Edelstahl (1.4301) gebürstet Abmessung: 1950 x 50 x 660 mm inkl. Siphon und digitaler Temperaturanzeige Kälteleistung: 228W bei VT -10 °C	81-0DA2-9596	1	9.163,70 €
HAGOLA-Kühltheke (HKT) "Stuttgart" Business Class				
	steckerfertig, Drehtür-Installationsfach 2 Kühlabteile 2 Drehtüren, 2 Becken links, Wandanschluss gastseitig Abm.: 1950 x 980 x 660 mm (BxHxT), bestehend aus: Schankdeck-Abdeckung (HSD) Edelstahl (1.4301) gebürstet Abmessung: 1950 x 50 x 660 mm inkl. Siphon und digitaler Temperaturanzeige Kälteleistung: 228W bei VT -10 °C	81-0DD3-9596	1	8.365,50 €
HAGOLA-Kühltheke (HKT) "Neptun" Business Class				
	steckerfertig, Installationsfach 3 Kühlabteile 3x 2 Auszüge NH 345/350 mm, 1 Becken links, Wandanschluss gastseitig Abm.: 2100 x 980 x 660 mm (BxHxT), bestehend aus: Schankdeck-Abdeckung (HSD) Edelstahl (1.4301) gebürstet Abmessung: 2100 x 50 x 660 mm inkl. Siphon und digitaler Temperaturanzeige Kälteleistung: 305W bei VT -10 °C	81-0AA3-1096	1	12.499,50 €
HAGOLA-Kühltheke (HKT) "Neptun" Business Class				
	steckerfertig, Installationsfach 3 Kühlabteile 1 Drehtür, 2x 2 Auszüge NH 345/350 mm, 1 Becken links, Wandanschluss gastseitig Abm.: 2100 x 980 x 660 mm (BxHxT), bestehend aus: Schankdeck-Abdeckung (HSD) Edelstahl (1.4301) gebürstet Abmessung: 2100 x 50 x 660 mm inkl. Siphon und digitaler Temperaturanzeige Kälteleistung: 305W bei VT -10 °C	81-0AA2-1096	1	11.594,70 €

***Weitere Optionen zu jeder Theke:**

Gläserdruckspüler, Mischbatterie, Schankfertig, Fahrbar, Edelstahlverkleidung

***Bis zu 2 Jahre Garantie auf jede Theke**

Theken

	Bestell-Nr.	VPE	€ / Stück	
HAGOLA-Kühltheke (HKT) "Neptun" Business Class				
	steckerfertig, Installationsfach 3 Kühlabteile 2 Drehtüren, 1x 2 Auszüge NH 345/350 mm, 1 Becken links, Wandanschluss gastseitig Abm.: 2100 x 980 x 660 mm (BxHxT), bestehend aus: Schankdeck-Abdeckung (HSD) Edelstahl (1.4301) gebürstet Abmessung: 2100 x 50 x 660 mm inkl. Siphon und digitaler Temperaturanzeige Kälteleistung: 305W bei VT -10 °C	81-0DA2-1096	1	10.689,90 €
HAGOLA-Kühltheke (HKT) "Neptun" Business Class				
	steckerfertig, Installationsfach 3 Kühlabteile 3 Drehtüren 1 Becken links, Wandanschluss gastseitig Abm.: 2100 x 980 x 660 mm (BxHxT), bestehend aus: Schankdeck-Abdeckung (HSD) Edelstahl (1.4301) gebürstet Abmessung: 2100 x 50 x 660 mm inkl. Siphon und digitaler Temperaturanzeige Kälteleistung: 305W bei VT -10 °C	81-0DD3-1096	1	9.785,10 €
HAGOLA-Kühltheke (HKT) "Berlin" Business Class				
	steckerfertig, Drehtür-Installationsfach 3 Kühlabteile 3x 2 Auszüge NH 345/350 mm, 2 Becken links, Wandanschluss gastseitig Abm.: 2500 x 980 x 660 mm (BxHxT), bestehend aus: Schankdeck-Abdeckung (HSD) Edelstahl (1.4301) gebürstet Abmessung: 2500 x 50 x 660 mm inkl. Siphon und digitaler Temperaturanzeige Kälteleistung: 305W bei VT -10 °C	81-0AA3-5096	1	13.227,50 €
HAGOLA-Kühltheke (HKT) "Berlin" Business Class				
	steckerfertig, Drehtür-Installationsfach 3 Kühlabteile 1 Drehtür, 2x 2 Auszüge NH 345/350 mm, 2 Becken links, Wandanschluss gastseitig Abm.: 2500 x 980 x 660 mm (BxHxT), bestehend aus: Schankdeck-Abdeckung (HSD) Edelstahl (1.4301) gebürstet Abmessung: 2500 x 50 x 660 mm inkl. Siphon und digitaler Temperaturanzeige Kälteleistung: 305W bei VT -10 °C	81-0AA2-5096	1	12.322,70 €

***Weitere Optionen zu jeder Theke:**

Gläserdruckspüler, Mischbatterie, Schankfertig, Fahrbar, Edelstahlverkleidung

***Bis zu 2 Jahre Garantie auf jede Theke**

Theken

	Bestell-Nr.	VPE	€ / Stück	
HAGOLA-Kühltheke (HKT) "Berlin" Business Class				
	steckerfertig, Drehtür-Installationsfach 3 Kühlabteile 2 Drehtüren, 1x 2 Auszüge NH 345/350 mm, 2 Becken links, Wandanschluss gastseitig Abm.: 2500 x 980 x 660 mm (BxHxT), bestehend aus: Schankdeck-Abdeckung (HSD) Edelstahl (1.4301) gebürstet Abmessung: 2500 x 50 x 660 mm inkl. Siphon und digitaler Temperaturanzeige Kälteleistung: 305W bei VT -10 °C	81-0DA2-5096	1	11.417,90 €
HAGOLA-Kühltheke (HKT) "Berlin" Business Class				
	steckerfertig, Drehtür-Installationsfach 3 Kühlabteile 3 Drehtüren, 2 Becken links, Wandanschluss gastseitig Abm.: 2500 x 980 x 660 mm (BxHxT), bestehend aus: Schankdeck-Abdeckung (HSD) Edelstahl (1.4301) gebürstet Abmessung: 2500 x 50 x 660 mm inkl. Siphon und digitaler Temperaturanzeige Kälteleistung: 305W bei VT -10 °C	81-0DD3-5096	1	10.513,10 €
Kühltheke (HKT) "Dresden" Business Class				
	steckerfertig (2 Verdampfer), Installationsfach 4 Kühlabteile 4x 2 Auszüge NH 345/350 mm, 1 Becken links, Wandanschluss gastseitig Abm.: 2650 x 980 x 660 mm (BxHxT), bestehend aus: Schankdeck-Abdeckung (HSD) Edelstahl (1.4301) gebürstet Abmessung: 2650 x 50 x 660 mm inkl. Siphon und digitaler Temperaturanzeige Kälteleistung: 542W bei VT -10 °C	81-AAA5-6596	1	16.086,20 €
Kühltheke (HKT) "Dresden" Business Class				
	steckerfertig, Installationsfach 4 Kühlabteile 1 Drehtür, 3x 2 Auszüge NH 345/350 mm, 1 Becken links, Wandanschluss gastseitig Abm.: 2650 x 980 x 660 mm (BxHxT), bestehend aus: Schankdeck-Abdeckung (HSD) Edelstahl (1.4301) gebürstet Abmessung: 2650 x 50 x 660 mm inkl. Siphon und digitaler Temperaturanzeige Kälteleistung: 421W bei VT -10 °C	81-0AA5-6596	1	14.349,40 €

***Weitere Optionen zu jeder Theke:**

Gläserdruckspüler, Mischbatterie, Schankfertig, Fahrbar,
Edelstahlverkleidung

***Bis zu 2 Jahre Garantie auf jede Theke**

Theken

	Bestell-Nr.	VPE	€ / Stück	
Kühltheke (HKT) "Dresden" Business Class				
	steckerfertig, Installationsfach 4 Kühlabteile 2 Drehtüren, 2x 2 Auszüge NH 345/350 mm, 1 Becken links, Wandanschluss gastseitig Abm.: 2650 x 980 x 660 mm (BxHxT), bestehend aus: Schankdeck-Abdeckung (HSD) Edelstahl (1.4301) gebürstet Abmessung: 2650 x 50 x 660 mm inkl. Siphon und digitaler Temperaturanzeige Kälteleistung: 421W bei VT -10 °C	81-0AA2-6596	1	13.443,30 €
Kühltheke (HKT) "Dresden" Business Class				
	steckerfertig, Installationsfach 4 Kühlabteile 3 Drehtüren, 1x 2 Auszüge 345/350 mm, 1 Becken links, Wandanschluss gastseitig Abm.: 2650 x 980 x 660 mm (BxHxT), bestehend aus: Schankdeck-Abdeckung (HSD) Edelstahl (1.4301) gebürstet Abmessung: 2650 x 50 x 660 mm inkl. Siphon und digitaler Temperaturanzeige Kälteleistung: 421W bei VT -10 °C	81-0DA2-6596	1	12.538,50 €
Kühltheke (HKT) "Dresden" Business Class				
	steckerfertig, Installationsfach 4 Kühlabteile 4 Drehtüren 1 Becken links, Wandanschluss gastseitig Abm.: 2650 x 980 x 660 mm (BxHxT), bestehend aus: Schankdeck-Abdeckung (HSD) Edelstahl (1.4301) gebürstet Abmessung: 2650 x 50 x 660 mm inkl. Siphon und digitaler Temperaturanzeige Kälteleistung: 421W bei VT -10 °C	81-0DD3-6596	1	11.633,70 €
Kühltheke (HKT) "Herkules" Business Class				
	steckerfertig (2 Verdampfer), Drehtür-Installationsfach 4 Kühlabteile 4x 2 Auszüge NH 345/350 mm, 2 Becken links, Wandanschluss gastseitig Abm.: 3050 x 980 x 660 mm (BxHxT), bestehend aus: Schankdeck-Abdeckung (HSD) Edelstahl (1.4301) gebürstet Abmessung: 3050 x 50 x 660 mm inkl. Siphon und digitaler Temperaturanzeige Kälteleistung: 542W bei VT -10 °C	81-0AA5-0596	1	17.023,50 €

***Weitere Optionen zu jeder Theke:**

Gläserdruckspüler, Mischbatterie, Schankfertig, Fahrbar,
Edelstahlverkleidung

***Bis zu 2 Jahre Garantie auf jede Theke**

Theken

	Bestell-Nr.	VPE	€ / Stück	
Kühltheke (HKT) "Herkules" Business Class				
	steckerfertig (1 Verdampfer) , Drehtür-Installationsfach 4 Kühlabteile 4x 2 Auszüge NH 345/350 mm, 2 Becken links, Wandanschluss gastseitig Abm.: 3050 x 980 x 660 mm (BxHxT), bestehend aus: Schankdeck-Abdeckung (HSD) Edelstahl (1.4301) gebürstet Abmessung: 3050 x 50 x 660 mm inkl. Siphon und digitaler Temperaturanzeige Kälteleistung: 421W bei VT -10 °C	81-0AA7-0596	1	16.190,20 €
Kühltheke (HKT) "Herkules" Business Class				
	steckerfertig, Drehtür-Installationsfach 4 Kühlabteile 1 Drehtür, 3x 2 Auszüge NH 345/350 mm, 2 Becken links, Wandanschluss gastseitig Abm.: 3050 x 980 x 660 mm (BxHxT), bestehend aus: Schankdeck-Abdeckung (HSD) Edelstahl (1.4301) gebürstet Abmessung: 3050 x 50 x 660 mm inkl. Siphon und digitaler Temperaturanzeige Kälteleistung: 421W bei VT -10 °C	81-0AA2-0596	1	15.285,40 €
Kühltheke (HKT) "Herkules" Business Class				
	steckerfertig, Drehtür-Installationsfach 4 Kühlabteile 2 Drehtüren, 2x 2 Auszüge NH 345/350 mm, 2 Becken links, Wandanschluss gastseitig Abm.: 3050 x 980 x 660 mm (BxHxT), bestehend aus: Schankdeck-Abdeckung (HSD) Edelstahl (1.4301) gebürstet Abmessung: 3050 x 50 x 660 mm inkl. Siphon und digitaler Temperaturanzeige Kälteleistung: 421W bei VT -10 °C	81-DAA2-0596	1	14.380,60 €
Kühltheke (HKT) "Herkules" Business Class				
	steckerfertig, Drehtür-Installationsfach 4 Kühlabteile 3 Drehtüren, 1x 2 Auszüge NH 345/350 mm 2 Becken links, Wandanschluss gastseitig Abm.: 3050 x 980 x 660 mm (BxHxT), bestehend aus: Schankdeck-Abdeckung (HSD) Edelstahl (1.4301) gebürstet Abmessung: 3050 x 50 x 660 mm inkl. Siphon und digitaler Temperaturanzeige Kälteleistung: 421W bei VT -10 °C	81-DDA2-0596	1	13.475,80 €

***Weitere Optionen zu jeder Theke:**



Gläserdruckspüler, Mischbatterie, Schankfertig, Fahrbar, Edelstahlverkleidung

***Bis zu 2 Jahre Garantie auf jede Theke**

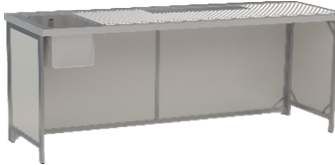
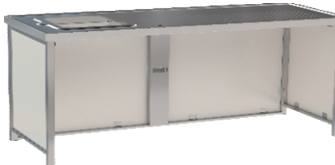
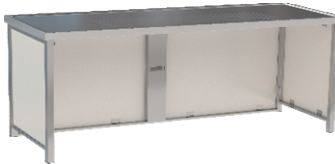
Kühltheken & Klapptheken

	Bestell-Nr.	VPE	€ / Stück	
Kühltheke (HKT) "Herkules" Business Class				
	steckerfertig, Drehtür-Installationsfach 4 Kühlabteile / 4 Drehtüren, 2 Becken links, Wandanschluss gastseitig Abm.: 3050 x 980 x 660 mm (BxHxT), bestehend aus: Schankdeck-Abdeckung (HSD) Edelstahl (1.4301) gebürstet, Abmessung: 3050 x 50 x 660 mm inkl. Siphon und digitaler Temperaturanzeige Kälteleistung: 421W bei VT -10 °C	81-0DD3-0596	1	12.571,00 €
Rohrrahmen-Klapptheke				
	Material: Edelstahl Oberfläche: gebürstet Abmessungen: 2000 x 920/970 x 690 mm (BxHxT) Spülbecken: 1 Stück 300x500x300 mm links m. Ablaufventil u. Standrohr 1 1/4" Keilrille: 1540 x 575 mm Abkantung: 50 mm/umlaufend Trägerplatte: Druck-Isolierung/Stahlblech verzinkt Abdeckung lose, Untergestell 3-seitig mit Baukompaktplatte Stirnseiten sind 90° klappbar	81-0020-0971	1	3.959,42 €
Rohrrahmen-Klapptheke				
	Abm.: 2000 x 930 x 750 mm (BxHxT) Abdeckung lose: Material: Edelstahl Oberfläche: ledergenarbt Abmessungen: 2000 x 750 mm Ausschnitt: links für 1 Becken 400 x 400 mm Keilrille: 1160 x 300 mm Trägerplatte: Druck-Isolierung m. Gegenkaschierung Untergestell: Material: Rohrrahmen in Edelstahl gebürstet Abmessung: 1966 x 878 x 716 mm (BxHxT) (auswechselbar für baus. Werbung) Stirnseiten 90° klappbar inkl. Tragegriff	81-0020-0974	1	3.613,62 €
Rohrrahmen-Klapptheke				
	Abm.: 2000 x 930 x 750 mm (BxHxT) Abdeckung lose: Material: Edelstahl Oberfläche: ledergenarbt Abmessungen: 2000 x 750 mm Trägerplatte: Druck-Isolierung m. Gegenkaschierung Untergestell: Material: Rohrrahmen in Edelstahl gebürstet Abmessung: 1966 x 878 x 716 mm (BxHxT) (auswechselbar für baus. Werbung) Stirnseiten 90° klappbar inkl. Tragegriff	81-0020-0975	1	3.362,32 €

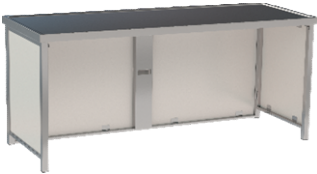
Klapptheken & Mobiletheken

	Bestell-Nr.	VPE	€ / Stück	
Rohrrahmen-Klapptheke				
	Abm.: 2000 x 930 x 750 mm (BxHxT) Abdeckung lose: Material: Edelstahl Oberfläche: ledergenarbt Abmessungen: 2000 x 750 mm Trägerplatte: Druck-Isolierung m. Gegenkaschierung Untergestell: Material: Rohrrahmen in Edelstahl gebürstet Abmessung: 1966 x 878 x 716 mm (BxHxT) (auswechselbar für baus. Werbung) Stirnseiten 90° klappbar inkl. Tragegriff	81-0020-0975	1	3.301,22 €
Yourbar				
	steckerfertig, mit Raum-u. Durchlaufkühlung 1-ltg. Leistung: 30 Ltr./h - bei Delta T = 10K. in Arbeitsplatte integrierte Flaschenwanne Abm.: 760 x 985 x 650 mm (BxHxT), bestehend aus: Arbeitsplatte in Edelstahl (1.4301) gebürstet, mit eingebautem Gläserdruckspüler Kälteleistung: 320W bei VT -10 °C	81-0076-9512	1	9.458,16 €
Mobile Kühltheke "Economy Class" mit Schankanlage und Schanksäule				
	Abm.: 1150 x 1040 x 700 mm bestehend aus: Arbeitsplatte Edelstahl (1.4301) gebürstet Abmessung: 1150 x 50 x 700 mm Tropfmulde 560 x 700 mm mit Prismen-Lochplatte inkl. Säulensockel 210 x 210 mm und Schanksäule, Gläserdruckspüler in Mulde eingebaut 1 Spülbecken 300 x 500 x 300 mm links, mit Edelstahl-Standrohr und -Ventil 1 1/4" und Kaltwasserhahn Kälteleistung: 305W bei VT -10 °C	81-0011-5071	1	7.664,80 €

Mobiletheken und Cocktailstation

Bestell-Nr.

VPE

€ / Stück

Mobile Kühltheke "Economy Class"



Abm.: 1150 x 1040 x 700 mm bestehend aus:

81-0011-5072

1

5.801,78 €

Arbeitsplatte

Edelstahl (1.4301) gebürstet

Abmessung: 1150 x 50 x 700 mm

Tropfmulde 560 x 700 mm mit Prismen-Lochplatte

inkl. Säulensockel 210 x 210 mm

Gläserdruckspüler in Mulde eingebaut

1 Spülbecken 300 x 500 x 300 mm links,
mit Edelstahl-Standrohr und -Ventil 1 1/4"

und Kaltwasserhahn

Kälteleistung: 305W bei VT -10 °C

Cocktailstation

"Louisiana" Business Class

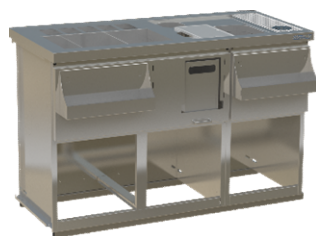

Abm.: 1510 x 980 x 660 mm bestehend aus:

81-0015-1962

1

10.046,28 €

Schankdeck-Abdeckung (HSD)

Edelstahl (1.4301) gebürstet

eingebautem Gläserdruckspüler mit Absperrhähnen

1 Stck. Schneidbrett 210 x 340 mm.

Abfallschacht: 159 mm Durchmesser

1 Stück Handwaschbecken (GN 1/2)

240 x 300 x 200 mm mit Ablauf 1 1/4"

Einlass-Schänke, Gläserdruckspüler und Einschweißbecken

	Bestell-Nr.	VPE	€ / Stück
Einlass-Schänke			
	Abmessungen : 460 x 32 x 250 mm inkl. 20 mm Auflagerand Ausschnittmaß: 444 x 234 mm	81-0004-6251	1 140,92 €
	Abmessungen : 460 x 32 x 460 mm inkl. 20 mm Auflagerand Ausschnittmaß: 444 x 444 mm	81-0004-6461	1 263,64 €
	Abmessungen : 530 x 32 x 530 mm inkl. 20 mm Auflagerand Ausschnittmaß: 514 x 514 mm	81-0005-3531	1 316,81 €
	Abmessungen : 600 x 32 x 320 mm inkl. 20 mm Auflagerand Ausschnittmaß: 584 x 304 mm	81-0006-0321	1 357,64 €
	Abmessungen : 600 x 32 x 600 mm inkl. 20 mm Auflagerand Ausschnittmaß: 584 x 584 mm	81-0006-0601	1 368,04 €
	Abmessungen : 1020 x 32 x 320 mm inkl. 20 mm Auflagerand Ausschnittmaß: 1004 x 304 mm	81-0010-2321	1 378,18 €
Gläserdruckspüler			
	Gläserdruckspüler, lose, mit seitlichem Wasserzulauf, für Tropfmuldeneinbau, Anschlussschlauch 1000 mm lang, 3/8" Ü-Mutter	81-0AGD-0002	1 116,88 €
	Gläserdruckspüler mit Saugnapf Anschlussschlauch 500 mm lang, 3/8" Ü-Mutter	81-0AGD-0022	1 159,38 €
	Gläserdruckspüler, lose	81-0AGF-0008	1 162,50 €
Zubehör			
Einschweißbecken			
	Abmessungen: 500 x 300 x 300 mm inkl. Ablaufventil und Standrohr, Ablauf 1 1/4"	81-0AEB-0056	1 256,36 €
	umlaufend 18 mm Auflagerand Abmessungen: 400 x 400 x 300 mm inkl. Ablaufventil und Standrohr, Ablauf 1 1/4"	81-0AEB-0055	1 256,36 €

Fasskühlboxen, Aufsatzkühlung & Minikühlzelle



Fasskühler
Aufsatzkühlung

200-201
200

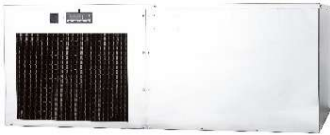
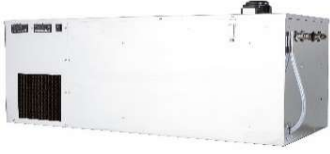

Fasskühlboxen & Aufsatzkühlung

	Bestell-Nr.	VPE	€ / Stück
	Gehäuse FKU250U Außenabmessung: 1140/580/1130mm inkl Stellfuss Innenabmessung: 1020/460/1020mm Fassungsvermögen: 2x50L Fässer	81-0000-2070	1 2.758,97 €
	Gehäuse FK450U Außenabmessung: 1140/1080/1130mm inkl Stellfuss Innenabmessung: 1020/960/1020mm Fassungsvermögen: 4x50L Fässer	81-0000-2077	1 2.949,00 €
	Gehäuse FK650U Außenabmessung: 1450/1080/1130mm inkl Stellfuss Innenabmessung: 1330/960/1020mm Fassungsvermögen: 6x50L Fässer	81-0000-2083	1 3.475,61 €
	Aufsatzkühlung für FKU 250/450/650 Benötigter Ausschnitt an Fassbox: 388/338mm	81-0000-2072	1 1.806,49 €
	Gehäuse FKU850U Außenabmessung: 1870/980/1130mm inkl Stellfuss Innenabmessung: 1750/860/1020mm Fassungsvermögen: 8x50L Fässer	81-0000-2085	1 3.702,28 €
	Gehäuse FKU1050U Außenabmessung: 1870/980/1130mm inkl Stellfuss Innenabmessung: 1750/860/1020mm Fassungsvermögen: 8x50L Fässer	81-0000-2091	1 3.967,88 €
	Aufsatzkühlung für FKU 850/1050 Benötigter Ausschnitt an Fassbox: 388/338mm	81-0000-2086	1 1.872,89 €
	Aufsatzkühlung mit integrierter Begleitkühlung Benötigter Ausschnitt an Fassbox: 390/335mm	81-0000-2107	1 2.969,61 €
	Aufsatzkühlung mit Begleitkühlung und Durchlaufkühlung 7mm 1-5 ltg/ 10mm 1-4 ltg Benötigter Ausschnitt an Fassbox: 390/335mm	81-0000-2109	1 3.738,92 €

Fasskühlboxen mit Aufsatzkühlung



	Bestell-Nr.	VPE	€ / Stück
FK250U mit Aufsatzkühlung			
Außenabmessung: 1140/580/1430mm inkl Stellfuss Innenabmessung: 1020/460/1020mm Fassungsvermögen: 2x50L Fässer	81-0000-2069	1	4.309,66 €
FK450U mit Aufsatzkühlung			
Außenabmessung: 1140/1080/1430mm inkl Stellfuss Innenabmessung: 1020/960/1020mm Fassungsvermögen: 4x50L Fässer	81-0000-2076	1	4.774,58 €
FK650U mit Aufsatzkühlung			
Außenabmessung: 1450/1080/1430mm inkl Stellfuss Innenabmessung: 1330/960/1020mm Fassungsvermögen: 6x50L Fässer	81-0000-2082	1	4.990,82 €
FK850U mit Aufsatzkühlung			
Außenabmessung: 1870/980/1430mm inkl Stellfuss Innenabmessung: 1750/860/1020mm Fassungsvermögen: 8x50L Fässer	81-0000-2084	1	5.265,44 €
FK1050U mit Aufsatzkühlung			
Außenabmessung: 1870/980/1430mm inkl Stellfuss Innenabmessung: 1750/860/1020mm Fassungsvermögen: 8x50L Fässer	81-0000-2090	1	5.832,12 €

Reinigungunbehälter und Reinigungsadapter



Reinigungsbehälter 9L	203
Reinigungsbehälter 18L	203
Fittinge	203
Kunststoff Reinigungsbehälter	203-204
Reinigungsbehälter 30L Postmix	204
Reinigungsadapter	204



Reinigungsbehälter

Bestell-Nr. VPE € / Stück



Reinigungsbehälter 9L

1x Muffe	28-0000-0901	1	256,32 €
2x Muffe	28-0000-0902	1	292,56 €
3x Muffe	28-0000-0903	1	328,90 €
4x Muffe	28-0000-0904	1	365,90 €
5x Muffe	28-0000-0905	1	401,48 €



Reinigungsbehälter 18L

4x Muffe	28-0000-1804	1	420,34 €
5x Muffe	28-0000-1805	1	456,62 €

Fittinge



Bier

Flach/ A-System	28-0001-0201	1	45,84 €
Kombi/ M-System	28-0001-0207	1	52,92 €
Korb/ S-System	28-0001-0203	1	45,84 €
Köpi/ Draft/ D-System	28-0001-0205	1	45,84 €

AFG

Coca-Cola/ LC-System	28-0001-0228	1	
Pepsi/ LP-System	28-0001-0218	1	71,36 €
Sinalco/ LS-System	28-0001-0208	1	71,36 €
68mm Flachfitting/ W-System	28-0001-0209	1	71,36 €

Kunststoff Reinigungsbehälter 6 Liter



Kunststoff Reinigungsbehälter

mit Edelstahl Flach Fitting A-Type	88-0000-8234	1	140,68 €
---------------------------------------	--------------	---	----------



Kunststoff Reinigungsbehälter

mit Edelstahl Korb Fitting S-Type	88-0000-8235	1	143,32 €
--------------------------------------	--------------	---	----------



Kunststoff Reinigungsbehälter

mit Edelstahl Kombi Fitting M-Type	88-0004-1423	1	160,66 €
---------------------------------------	--------------	---	----------

Reinigungsbehälter

Reinigungsadapter



Kunststoff Reinigungsbehälter

mit Edelstahl Draft (Köpi) Fitting
D-Type

Bestell-Nr.

VPE

€ / Stück

88-0007-2338

1

155,44 €



Kunststoff Reinigungsbehälter

mit Edelstahl 3 Nocken Fitting
G-Type

88-0000-8233

1

143,08 €



Kunststoff Reinigungsbehälter

mit Edelstahl Scout Fitting
U-Type

88-0005-4569

1

201,92 €



Reinigungsbehälter 30L

BIB CC Reinigungsbehälter
7+2+1 IceTea Anschluss

88-0001-0721

1

409,00 €

BIB NC Reinigungsbehälter
7+2+1 IceTea Anschluss

88-0002-0721

1

409,00 €

Reinigungsadapter



mit 2 Tüllen

Flach/ A-System

28-02A1-0073

1

65,80 €

Kombi/ M-System

28-02M1-0012

1

65,80 €

Korb/ S-System

28-02S2-0016

1

68,54 €

Pepsi/ LP-System

28-02L1-0026

1

73,16 €

Sinalco/ LS-System

28-02L1-0023

1

73,16 €



mit 1 Tülle und 1 Blindstopfen

Flach

28-02A1-0014

1

60,32 €

Kombi

28-02M1-0010

1

65,80 €

Korb

28-02S2-0022

1

65,80 €

Pepsi/ LP-System

28-02L1-0027

1

73,16 €

Sinalco/ LS-System

28-02L1-0016

1

73,16 €



Auswertereinheit

- Durchfluss- & 2-fache Temperaturkontrolle
- Lokales Ablesen oder Fernüberwachung
- Überwacht bis zu acht Getränkeleitungen
- 7 Zoll Touch-Display
- Kompatibel mit Turbine, Ultraschall oder magnetisch induktiven Sensoren
- Datenlogging auf interner SD-Karte

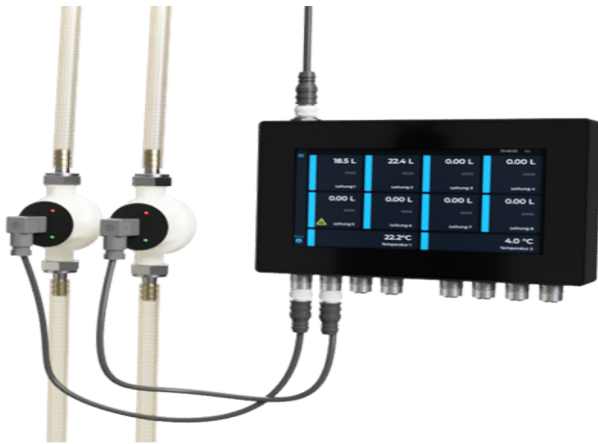

Integration

- Minimaler Verkabelungsaufwand
- Integration in bestehendes WLAN Netz oder optional über Mobilfunk
- Optional GPS Position (Flottenmanagement, Bierwagen o.ä.)

Gastromatix IoT-Suite

- Alle Daten im Echtzeit-Überblick
- Standortunabhängiger Zugriff
- Einfacher Datenexport / Reporting
- Konfigurierbare Statusmeldungen



Ein Geräte kann bis zu 8 Leitungen überwachen & kontrollieren.

* Für weitere Informationen und Anfragen, können Sie sich gerne telefonisch oder via E-Mail bei uns melden.

